

動物検疫統計検索 操作マニュアル

農林水産省
動物検疫所
2009年9月

目次

目次	- 1 -
1. はじめに	- 2 -
2. 集計対象指定	- 3 -
3. 検索条件指定	- 5 -
4. 検索結果	- 8 -
5. ダウンロードファイルの形式	- 10 -

1. はじめに

概要

このシステムは、動物の輸出入検査の件数・解放頭数又は畜産物の輸出入検査の合格件数・合格数量の統計結果を、以下の画面の流れで条件を指定して閲覧し、その結果をダウンロードすることができます。

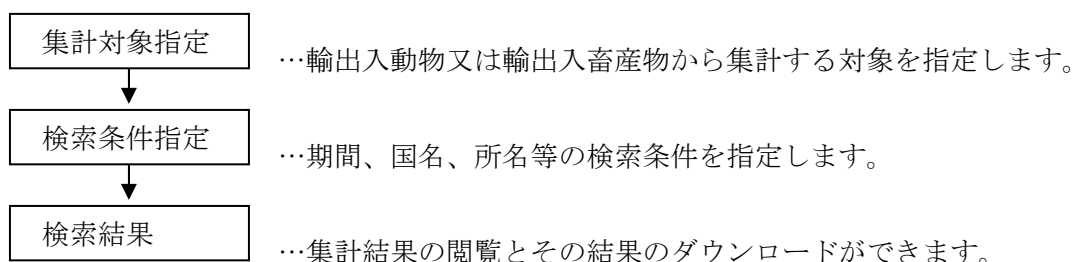

画面構成

本システムの画面構成は以下のようになっております。

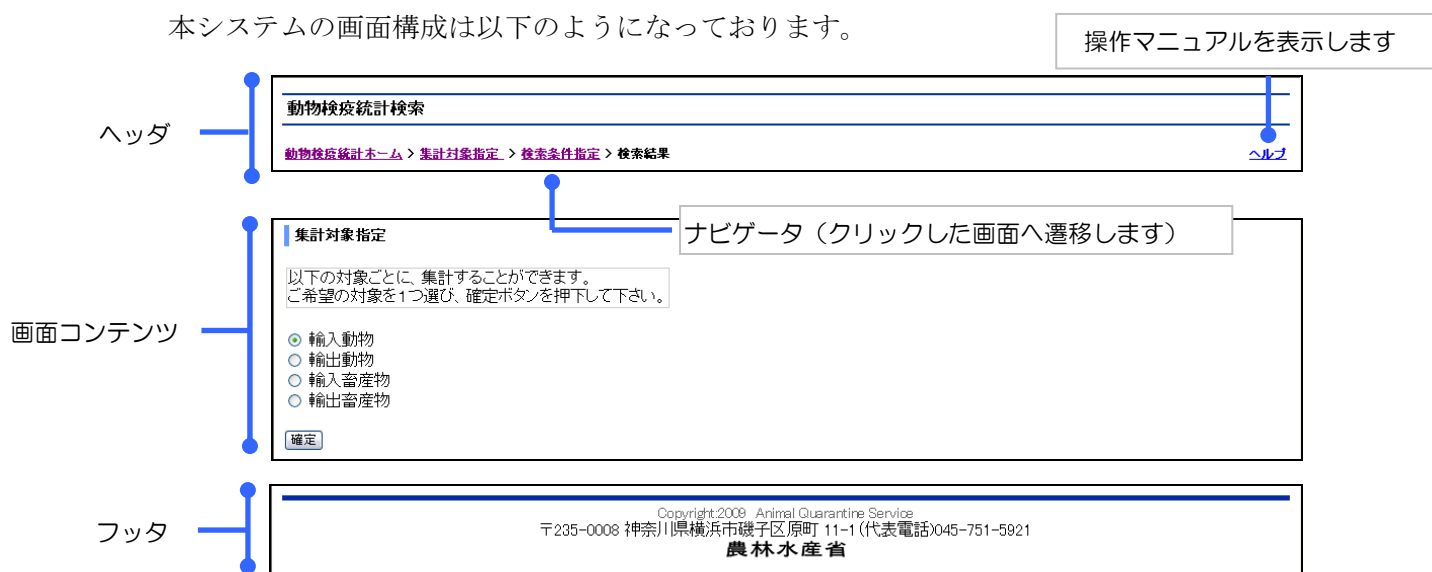

※前の画面に戻りたい場合には、戻りたい画面のナビゲータをクリックしてください。

2. 集計対象指定

この画面では、集計する対象を指定します。

The screenshot shows the '動物検疫統計検索' (Animal Quarantine Statistics Search) page. At the top right, there is a 'ナビゲータ (クリックした画面へ遷移します)' (Navigator) button. The main content area is titled '動物検疫統計ホーム > 集計対象指定' (Animal Quarantine Statistics Home > Specify Collection Target). Below this, there is a section '集計対象指定' (Specify Collection Target) with the instruction: '以下の対象ごとに、集計することができます。ご希望の対象を1つ選び、確定ボタンを押下して下さい。' (You can collect statistics for the following targets. Please select one of the targets you wish to collect statistics for, and click the confirmation button.) There are four radio button options: '輸入動物' (Imported Animals), '輸出動物' (Exported Animals), '輸入畜産物' (Imported Livestock Products), and '輸出畜産物' (Exported Livestock Products). The '輸入動物' option is selected. A callout box points to this option with the text '(1) 集計する対象を選びます' (Select the target to collect statistics for). Another callout box points to the '確定' (Confirmation) button with the text '(2) 確定ボタンをクリックします' (Click the confirmation button). At the bottom of the page, there is copyright information: 'Copyright 2009 Animal Quarantine Service' and the address '〒235-0008 神奈川県横浜市磯子区原町 11-1 (代表電話)045-751-5921' along with the '農林水産省' (Ministry of Agriculture, Forestry and Fisheries) logo.

(1) 集計する対象を選びます。

集計対象は、「輸入動物」・「輸出動物」・「輸入畜産物」・「輸出畜産物」の中から一つ選択してください。

「輸入動物」

家畜伝染病予防法、狂犬病予防法又は、感染症の予防及び感染症の患者に対する医療に関する法律に基づく輸入検査を受けた動物の検査件数及び輸入検査が終了し、解放された動物の頭数。

「輸出動物」

家畜伝染病予防法又は、狂犬病予防法に基づく輸出検査を受けた動物の検査件数及び輸出検査が終了し、解放された動物の頭数。

「輸入畜産物」

家畜伝染病予防法に基づく輸入検査を受け、合格した畜産物の件数及び合格した数量。

「輸出畜産物」

家畜伝染病予防法に基づく輸出検査を受け、合格した畜産物の件数及び合格した数量。

(2) 確定ボタンをクリックすると、検索条件指定画面に遷移します。

※前の画面に戻りたい場合には、戻りたい画面のナビゲータをクリックしてください。

3. 検索条件指定

この画面では、検索の条件を指定します。

ナビゲータ（クリックした画面へ遷移します）

動物検疫統計検索

動物検疫統計ホーム > 集計対象指定 > 検索条件指定 ヘルプ

検索条件指定

検索条件を指定し、種類ごとに件数及び数量を集計することができます。動物の場合は、検査した件数・解放数、畜産物の場合には、合格した件数・数量が表示されます。
検索条件を指定するには、以下のことに注意していただくほか、左上のヘルプをよくお読み下さい。

- 抽出期間は、1年以内として下さい。
- 検索対象(国別、支所・出張所)又は輸送形態が別は、(1)抽出期間を指定します。
- 検索項目を選択し、同一欄の検索ボタンを押下すると、1件目から該当する件数だけ表示されます。

抽出期間 2005年 01月 ~ 2005年 01月 ※選択できる年のみ検索可能です

畜産物種類	<input type="checkbox"/> 国別	<input type="checkbox"/> 支所・出張所別	<input type="checkbox"/> 輸送形態別
<指定なし> 骨 碎骨 蹄角 骨髄 蹄角粉 その他の骨類 牛肉 豚肉 めん羊肉 山羊肉	<指定なし> アイスランド アイルランド アフガニスタン アメリカ合衆国 アルゼンチン イギリス イスラエル イタリア イラン インド	<指定なし> 畜産物検疫課 川崎分室 北海道出張所 小樽分室 仙台空港出張所 新潟空港出張所 東京出張所 千葉分室 清水出張所 成田支所	<指定なし> 船舶貨物 航空貨物 携帯品
絞込	絞込	絞込	絞込

検索開始 リセット

Copyright 2008 Animal Quarantine Service
〒235-0008 神奈川県横浜市磯子区原町 11-1 (代表電話)045-751-5921
農林水産省

※解放数とは、輸入動物の場合は、輸入検疫を終了し合格した頭羽数、輸出動物の場合には、輸出検査を終了し合格した頭羽数。例外として、みつばちは、群数、精液は、アンプル、種卵、受精卵は、個数を集計しています。

※輸送形態とは、以下のとおりです。

- 船舶貨物・・・船により輸送されるもので、携帯品以外のもの（主に商業用）
- 航空貨物・・・飛行機により輸送されるもので、携帯品以外のもの（主に商業用）
- 携帯品・・・入国する者が携帯して輸入するもの。例えば、入国者が、手荷物として持ってくる肉製品や飼い主と同じ船や飛行機で到着する犬猫等
- 郵便物・・・国際郵便物として輸送されるもの

※リセットボタンを押下すると、全ての検索条件が選択前の初期画面の状態に戻ります。

(1) 抽出期間を指定します。

セレクトボックスで検索したい年、月の範囲を指定してください。

セレクトボックスには、このシステムで検索することができる期間のみ表示されます。

抽出期間は、1年以内としてください。

1年を超えた期間を指定すると、エラーとなります。

動物検疫統計検索

動物検疫統計ホーム > 集計対象指定 > 検索条件指定 ヘルプ

検索条件指定

検索条件を指定し、種類ごとに件数及び数量を集計することができます。動物の場合は、検査した件数・解放数、畜産物の場合には、合格した件数・数量が表示されます。
検索条件を指定するには、以下のことに注意していただくほか、右上のヘルプをよくお読み下さい。

- 抽出期間は、1年以内として下さい。
- 検索対象(国別、支所・出張所別又は輸送形態別)は、最低1つ以上選択して下さい。
- 検索項目を選択し、同一欄の絞込ボタンを押下すると、他の欄の検索項目は実績がある項目のみ表示するようになります。

抽出期間: 2005年01月～2005年01月 ※選択できる年のみ検索可能です

畜産物種類: 国別 支所・出張所別 輸送形態

検索項目欄: 骨 蹄骨 蹄角 骨髄

検索項目欄: 指定なし アイランド アイルランド アフガニスタン アメリカ合衆国 アルゼンチン イギリス イスラエル イタリア イラン インド

検索項目欄: 指定なし 畜産物検疫課 川崎分室 北海道出張所 小樽分室 仙台空港出張所 新潟空港出張所 東京出張所 千葉分室 清水出張所 成田支所

検索項目欄: 指定なし 船舶貨物 航空貨物 携帯品

絞込ボタン: 絞込

検索開始ボタン: 検索開始 リセット

(1) 種類の検索項目を選択します。

(2) 検索対象のチェックボックスをオンにします

(3) - 1) 種類の検索項目を選択します。

(3) - 2) チェックした検索対象の検索項目を選択します

(4) 検索開始ボタンをクリックします。

Copyright 2009 Animal Quarantine Service
5-0008 神奈川県横浜市磯子区原町 11-1 (代表電話)045-751-5921
農林水産省

検索項目を選択後、その欄内の絞込ボタンをクリックすると、他の検索項目欄は、検査実績のある項目のみ欄内に表示されます。

(2) 検索対象のチェックボックスをチェックします。

検索したい対象のチェックボックスを1つ以上チェックしてください。

検索対象のチェックに応じて、結果は、以下の4つのパターンで閲覧することができます。

国別、種類別

支所・出張所別、種類別

国別、支所・出張所別、種類別

輸送形態別、種類別* *「輸入動物」、「輸入畜産物」のみ

(3) 種類・検索対象の検索項目を選択します。

1) 畜産物種類又は動物種類の欄から検索項目を選択します。

- キーボードの **Ctrl** キーを押しながら選択すると複数の項目 (欄ごとに 10 項目以内) を選択することができます。
- 検索項目を選択後、その欄内の **絞込** ボタンを押下すると、他の検索項目欄は、検査

実績がある検索項目のみが表示されます。

- ・絞込を解除するには、絞込ボタンを押下後に表示される解除ボタンを押下してください。
 - ・(指定なし)を選択すると、その欄内に表示されている全て検索項目について、集計します。
- 2) (2) でチェックした検索対象の欄内から検索項目を選択します。
- 1) にある複数選択や絞込の機能を利用できます。

(4) 検索開始ボタンをクリックすると、検索結果画面に遷移します。

国別、支所・出張所別、種類別に検索した場合、検索開始ボタンを押下後、以下のポップアップメッセージが表示され、検索結果画面に遷移します。

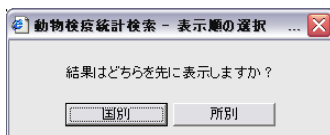

- ・国別を選択した場合は、国名、支所・出張所名、種類、件数、数量
 - ・所別を選択した場合は、支所・出張所名、国名、種類、件数、数量
- の順番に検索結果が表示されます。

※前の画面に戻りたい場合には、戻りたい画面のナビゲータをクリックしてください。

4. 検索結果

この画面では検索結果の閲覧と検索結果のダウンロード（CSV形式）ができます。

集計対象が輸入畜産物、検索条件が国別、支所・出張所別、種類別を選択した場合の集計した結果の画面を例に説明します。

ナビゲータ（クリックした画面へ遷移します）

検索条件指定画面で指定した内容が表示されます。

集計した結果が表示されます。※

「検索結果のダウンロード」

「詳細結果のダウンロード」

国名	支所・出張所名	畜産物種類	件数	数量
大韓民国	畜産物検査課	犬皮	0	0.00
		牛肉	0	0.00
		その他の偶蹄類の肉	0	0.00
		偶蹄類の加熱処理肉(牛)	0	0.00
		加熱処理家禽肉等	0	0.00
		犬皮	0	0.00
中華人民共和国	成田支所	犬皮	0	0.00
		牛肉	0	0.00
		その他の偶蹄類の肉	0	0.00
		偶蹄類の加熱処理肉(牛)	0	0.00
		加熱処理家禽肉等	1	7.50
		犬皮	0	0.00

「検索結果のダウンロード」
画面に表示されている検索結果を CSV 形式でダウンロードすることができます。
※ダウンロードファイルの内容は、次項参照。

「詳細結果のダウンロード」
画面に表示されている検索結果の集計対象となったデータを CSV 形式でダウンロードすることができます。
※ダウンロードファイルの内容は、次項参照。

※検索結果に表示される項目は、検索条件指定画面で指定した検索対象により異なります。

※検索結果の件数・数量の表示内容について

解放数が「0」又は、数量が「0.00」と表示されたときは、以下のような場合があります。

動物の場合

件数	解放数	
0	0	実績がない
1	0	検査実績はあるが、検査の結果解放した頭数が0頭

畜産物の場合

件数	数量	
0	0.00	実績がない
1	0.00	実績はあるが、kgで集計できないデータ

数量単位は、原則、kgですが、例外として、血液、血清、病原体、病性鑑定材料の数量単位は「件」、試験研究用卵は「個」となっています。

※前の画面に戻りたい場合には、戻りたい画面のナビゲータをクリックしてください。

5. ダウンロードファイルの形式

(1) 検索結果のダウンロード

検索結果画面の下部にある「検索結果のダウンロード」ボタンを押下すると、表示されている検索結果が、そのまま CSV 形式でダウンロードされます。

例) 集計対象：輸入動物、検索対象：国別とした場合

国名	動物種類	件数	解放数
----	------	----	-----

(2) 詳細結果のダウンロード

検索結果画面の下部にある「詳細結果のダウンロード」ボタンを押下すると、表示されている検索結果の集計対象となったデータについて、検索対象以外のものを含め CSV 形式でダウンロードされます。

ダウンロードされる項目は、次のとおりです。

・ 輸入動物

年	月	動物種類	国名	支所・出張所名	輸送形態名	件数	解放数
---	---	------	----	---------	-------	----	-----

・ 輸出動物

年	月	動物種類	国名	支所・出張所名	件数	解放数
---	---	------	----	---------	----	-----

・ 輸入畜産物

年	月	畜産物種類	国名	支所・出張所名	輸送形態名	件数	数量
---	---	-------	----	---------	-------	----	----

・ 輸出畜産物

年	月	畜産物種類	国名	支所・出張所名	件数	数量
---	---	-------	----	---------	----	----