群馬県の水土図

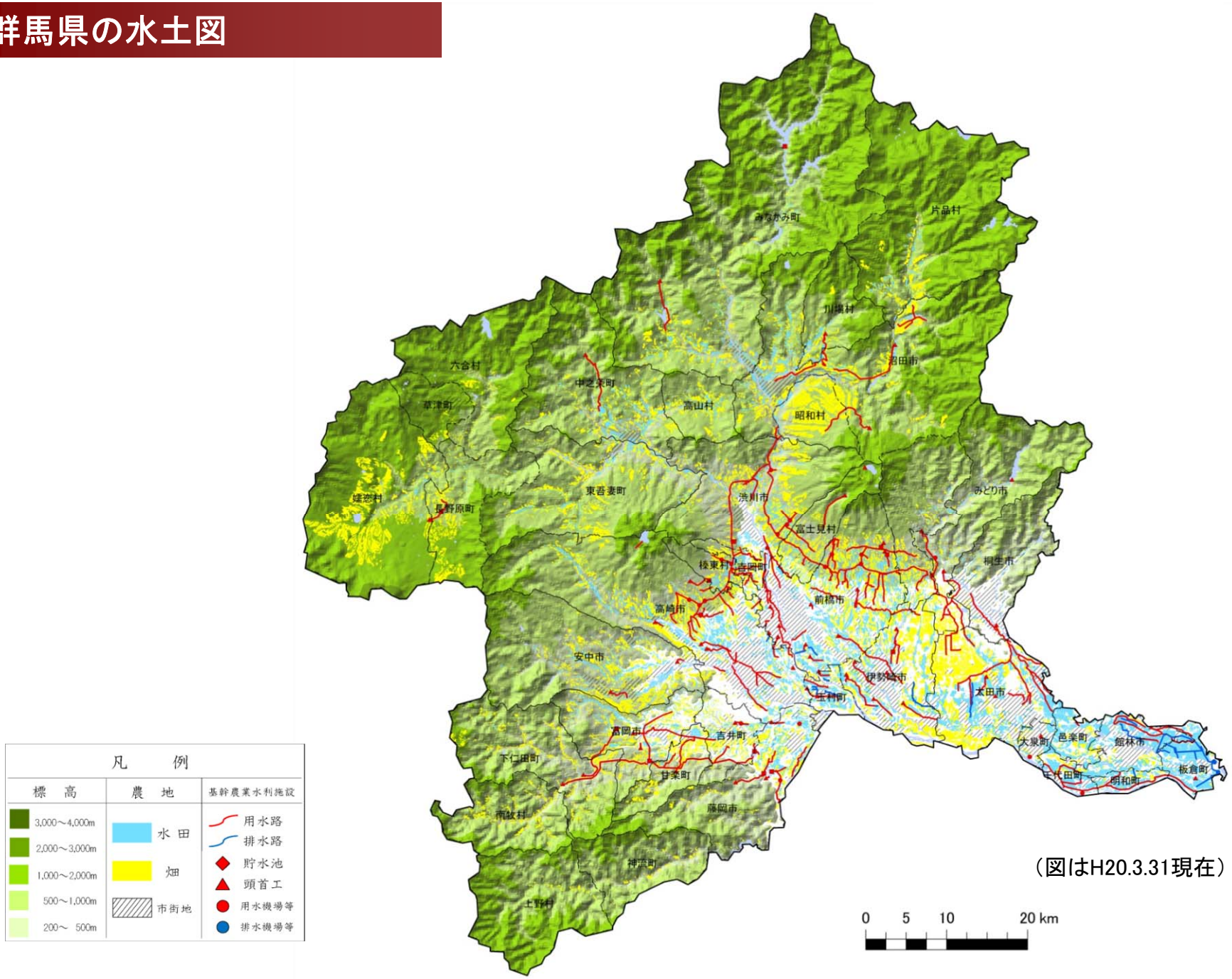

（図はH20.3.31現在）

「この地図の作成に当たっては、国土地理院長の承認を得て、同院発行の数値地図25000（空間データ基盤）を使用したものである。（承認番号平20業複、第149号）」

「この地図の作成に当たっては、国土地理院長の承認を得て、同院発行の数値地図1kmﾒｯｼｭ（標高）及び数値地図250mﾒｯｼｭ（標高）を使用したものである。（承認番号平14総使、第173号）」