

平成22年1月29日公表

農業経営統計調査 平成20年 個別経営の営農類型別経営統計(経営収支) — 酪農・肉用牛・養豚・採卵養鶏・ブロイラー養鶏経営 —

【調査結果の概要】

- 平成20年の酪農経営(全国)の1経営体当たり農業粗収益は3,865万円で、前年に比べて8.1%増加し、農業経営費は3,446万円で、12.2%増加した。この結果、農業所得は419万円となり、16.5%減少した。
- 肉用牛経営の1経営体当たり農業粗収益は繁殖牛が635万円で、前年に比べて6.6%増加し、肥育牛が4,272万円で2.5%減少し、農業経営費は繁殖牛が529万円、肥育牛が4,106万円で、それぞれ29.8%、6.6%増加した。この結果、農業所得は繁殖牛が106万円、肥育牛が166万円となり、それぞれ43.8%、68.7%減少した。
- 養豚経営の1経営体当たり農業粗収益は5,946万円で、前年に比べて18.7%増加し、農業経営費は5,191万円で、24.7%増加した。この結果、農業所得は755万円となり、11.0%減少した。
- 採卵養鶏経営の1経営体当たり農業粗収益は4,348万円で、前年に比べて18.0%増加し、農業経営費は3,973万円で、18.6%増加した。この結果、農業所得は375万円となり、12.2%増加した。
- ブロイラー養鶏経営の1経営体当たり農業粗収益は9,876万円で、前年に比べて14.0%増加し、農業経営費は9,291万円で、17.3%増加した。この結果、農業所得は585万円となり、20.9%減少した。

表 畜産経営の農業経営収支(全国・1経営体当たり)

区 分	酪 農		肉 用 牛				養 豚		採 卵 養 鶏		ブロイラー養鶏	
	平成 20年	対前年 増減率	平成 20年	対前年 増減率	平成 20年	対前年 増減率	平成 20年	対前年 増減率	平成 20年	対前年 増減率	平成 20年	対前年 増減率
農業粗収益	38 650	8.1	6 353	6.6	42 719	△ 2.5	59 457	18.7	43 479	18.0	98 763	14.0
農業経営費	34 456	12.2	5 293	29.8	41 060	6.6	51 909	24.7	39 728	18.6	92 911	17.3
うち飼料	15 715	13.3	1 336	28.8	17 215	26.1	35 166	27.6	27 505	23.5	64 380	21.8
農業所得	4 194	△16.5	1 060	△43.8	1 659	△68.7	7 548	△11.0	3 751	12.2	5 852	△20.9
経営概況												
農業経営関与者(人)	2.60	△ 0.4	2.17	△ 0.5	2.34	0.9	2.50	3.7	2.38	△ 5.6	2.25	5.1
飼養頭羽数(頭、羽)	40.3	3.3	11.8	7.3	97.0	4.3	825.0	4.7	13 005	6.2
販売数量(kg、頭)	338 148	4.2	9	12.5	67	4.7	1 444	9.0	212 796	3.8	180 494	3.6
自営農業労働時間(時間)	5 990	2.1	2 721	7.0	3 625	1.6	5 143	1.7	6 466	9.0	4 948	9.1

注：1 集計経営体数は酪農359経営体、繁殖牛113経営体、肥育牛104経営体、養豚98経営体、採卵養鶏50経営体、ブロイラー養鶏47経営体である。
2 飼養頭羽数は酪農は搾乳牛、繁殖牛は繁殖めす牛、肥育牛は肥育牛、養豚は肥育豚、採卵養鶏は採卵鶏の月平均飼養頭羽数である。また、ブロイラー養鶏は把握していない。
3 販売数量は酪農は生乳生産量、肉用牛は肥育牛販売頭数、養豚は肉豚販売頭数、採卵養鶏は鶏卵生産量、ブロイラー養鶏はブロイラー販売羽数である。

この統計調査結果で使用している統計表は、以下のアドレスからデータとしてご利用いただけます。
【<http://www.maff.go.jp/toukei/sokuhou/data/einou-tikusan2008/einou-tikusan2008.xls>】
なお、2月以降は、政府統計の総合窓口(e-stat)の「統計データ新着情報」でご覧になれます。
【<http://www.e-stat.go.jp/SG1/estat/eStatTopPortal.do>】

【関連するデータ、情報】

◎ 調査結果の利活用
 農業経営体の経営収支及びその動向を把握することで、農業経営体の所得政策、評価等に活用。

◎ 関連データ

1 乳用牛（成畜）の飼養動向（全国）

区 分	飼 養 戸 数	飼 養 頭 数	1戸当たり飼養頭数
	戸	頭	頭
平成 16 年	27 900	1 171 000	42.0
17	26 900	1 136 000	42.2
18	25 700	1 123 000	43.7
19	24 600	1 085 000	44.1
20	23 500	1 065 000	45.3

資料：農林水産省統計部『畜産統計』（以下、2～4において同じ。）

注：学校、試験場等の非営利的な飼養者を含まない。（以下、2～4において同じ。）

2 肉用牛の飼養動向（全国）

区 分	飼 養 戸 数	飼 養 頭 数	1戸当たり飼養頭数
	戸	頭	頭
平成 16 年	93 300	2 755 000	29.5
17	89 100	2 710 000	30.4
18	85 100	2 699 000	31.7
19	81 900	2 769 000	33.8
20	80 000	2 845 000	35.6

3 豚（肥育豚）の飼養動向（全国）

区 分	飼 養 戸 数	飼 養 頭 数	1戸当たり飼養頭数
	戸	頭	頭
平成 16 年	7 420	9 197 000	1 239.5
17	…	…	…
18	6 620	9 147 000	1 381.7
19	6 450	9 258 000	1 453.3
20	6 220	9 274 000	1 491.0

注：平成17年値は調査休止年のため掲載していない。（以下、4において同じ。）

4 採卵鶏（成鶏めす）の飼養動向（全国）

区 分	飼 養 戸 数	飼 養 頭 数	1戸当たり飼養頭数
	戸	千羽	千羽
平成 16 年	3 740	136 538	36.5
17	…	…	…
18	3 280	136 425	41.6
19	3 160	142 457	45.1
20	2 990	142 443	47.6

5 ブロイラーの出荷動向（全国）

区 分	出 荷 戸 数	出 荷 羽 数	1戸当たり出荷羽数
	戸	千羽	千羽
平成 16 年	3 240	589 957	182.1
17	3 120	606 898	194.5
18	3 065	621 820	202.9
19	2 991	622 834	207.2
20	2 925	629 766	215.3

資料：農林水産省統計部『畜産物流通統計』

【 統 計 表 】

統計表一覧

1 酪農経営	
(1) 搾乳牛飼養頭数規模別(全国、北海道、都府県)	… 4
(2) 全国農業地域別	… 12
(3) 酪農経営の部門収支(全国、北海道、都府県)	… 16
2 肉用牛経営	
(1) 肉用牛経営	
ア 肉用牛飼養頭数規模別(全国)	… 22
イ 全国農業地域別	… 26
(2) 繁殖牛経営	
ア 繁殖めす牛飼養頭数規模別(全国)	… 30
イ 繁殖牛経営の部門収支(全国)	… 34
(3) 肥育牛経営	
ア 肥育牛飼養頭数規模別(全国)	… 36
イ 肥育牛経営のうち、肉専用種が主(全国)	… 40
ウ 肥育牛経営のうち、乳用種が主(全国)	… 42
エ 肥育牛経営の部門収支(全国)	… 44
3 養豚経営	
(1) 肥育豚飼養頭数規模別(全国)	… 48
(2) 肥育豚経営の部門収支(全国)	… 52
4 採卵養鶏経営	
(1) 採卵鶏飼養羽数規模別(全国)	… 54
(2) 採卵養鶏経営の部門収支(全国)	… 58
5 ブロイラー養鶏経営	
(1) ブロイラー販売羽数規模別(全国)	… 60
(2) ブロイラー養鶏経営の部門収支(全国)	… 64

利用上の注意

表中に用いた記号は以下のとおりである。

- 「0」・・・単位に満たないもの(例 0.4千円 → 0千円)
- 「-」・・・事実のないもの
- 「x」・・・個人又は法人その他の団体に関する秘密を保護するため、統計数値を公表しないもの
- 「△」・・・負数又は減少したもの

(1) 搾乳牛飼養頭数規模別（全国、北海道、都府県）

ア 経営収支の総括

区 分	集 計 経営体数	農 業			農業生産関連事業		
		粗収益	経営費	所 得	収 入	支 出	所 得
(全国平均)	経営体						
平成 20 年 1	359	38 650	34 456	4 194	5	1	4
19 2	651	35 743	30 718	5 025	348	252	96
対前年増減率 (%) 3	-	8.1	12.2	△ 16.5	△ 98.6	△ 99.6	△ 95.8

搾乳牛飼養頭数規模別							
20 頭 未 満 4	49	13 237	11 857	1 380	-	-	-
20 ~ 30 5	44	23 288	21 317	1 971	-	-	-
30 ~ 50 6	105	38 014	33 003	5 011	-	-	-
50 ~ 80 7	103	56 862	49 970	6 892	30	8	22
80 ~ 100 8	25	87 599	77 750	9 849	-	-	-
100 頭 以 上 9	33	119 654	112 562	7 092	-	-	-

北 海 道 平 均 10	198	54 647	48 167	6 480	-	-	-
20 頭 未 満 11	7	9 690	8 719	971	-	-	-
20 ~ 30 12	12	24 200	22 355	1 845	-	-	-
30 ~ 50 13	53	34 447	29 268	5 179	-	-	-
50 ~ 80 14	81	53 459	46 374	7 085	-	-	-
80 ~ 100 15	19	78 209	67 584	10 625	-	-	-
100 頭 以 上 16	26	127 937	119 130	8 807	-	-	-

都 府 県 平 均 17	161	32 645	29 300	3 345	7	1	6
20 頭 未 満 18	42	13 436	12 023	1 413	-	-	-
20 ~ 30 19	32	23 194	21 213	1 981	-	-	-
30 ~ 50 20	52	39 287	34 333	4 954	-	-	-
50 ~ 80 21	22	62 298	55 714	6 584	79	20	59
80 ~ 100 22	6	108 153	99 987	8 166	-	-	-
100 頭 以 上 23	7	108 424	103 649	4 775	-	-	-

単位：千円

農		外		年金等の 収 入	総所得	租税公課 諸 負担	可処分 所 得	(参考) 推 計 家計費	区 分
収 入	支 出	所 得							
927	367	560	569	5 327	1 192	4 135	5 864	1	
691	53	638	568	6 327	1 240	5 087	5 655	2	
34.2	592.5	△ 12.2	0.2	△ 15.8	△ 3.9	△ 18.7	3.7	3	
942	64	878	995	3 253	536	2 717	4 392	4	
311	4	307	335	2 613	766	1 847	5 590	5	
1 561	1 089	472	534	6 017	1 356	4 661	6 277	6	
442	35	407	326	7 647	1 563	6 084	6 678	7	
1 084	20	1 064	365	11 278	2 655	8 623	7 564	8	
485	34	451	390	7 933	2 437	5 496	7 483	9	
525	48	477	374	7 331	1 715	5 616	6 750	10	
1 138	394	744	185	1 900	517	1 383	4 332	11	
447	14	433	133	2 411	978	1 433	5 217	12	
256	26	230	469	5 878	1 169	4 709	6 433	13	
382	44	338	395	7 818	1 654	6 164	6 843	14	
1 479	21	1 458	189	12 272	3 155	9 117	8 585	15	
624	21	603	430	9 840	2 950	6 890	7 391	16	
1 077	488	589	642	4 582	995	3 587	5 516	17	
931	46	885	1 039	3 337	536	2 801	4 402	18	
297	3	294	356	2 631	744	1 887	5 620	19	
2 025	1 468	557	558	6 069	1 422	4 647	6 228	20	
536	23	513	215	7 371	1 418	5 953	6 399	21	
219	19	200	751	9 117	1 563	7 554	5 219	22	
295	51	244	338	5 357	1 741	3 616	7 599	23	

1 酪農経営（つづき）

（1） 搾乳牛飼養頭数規模別（全国、北海道、都府県）（つづき）

イ 分析指標

区 分	農 業 所得率	付 加 価値額	付 加 価値率	農 業 固定資 産装 備 率	取 益		
					農 業 經 営 関 与 者 一 人 当 たり 農 業 所 得	農 業 經 営 関 与 者 一 人 当 たり 總 所 得	農 業 専 従 者 一 人 当 たり 農 業 所 得
(全国平均)	%	千円	%	円	千円	千円	千円
平成 20 年 1	10.9	5 547	14.4	5 680	1 613	2 049	1 978
19 年 2	14.1	6 321	17.7	5 943	1 925	2 424	2 451
対前年増減率(%) 3	△ 3.2	△ 12.2	△ 3.3	△ 4.4	△ 16.2	△ 15.5	△ 19.3
搾乳牛飼養頭数規模別							
20 頭 未 満 4	10.4	1 706	12.9	2 567	639	1 506	879
20 ～ 30 5	8.5	2 826	12.1	3 926	804	1 067	1 011
30 ～ 50 6	13.2	6 020	15.8	4 986	1 842	2 212	2 207
50 ～ 80 7	12.1	8 921	15.7	6 816	2 352	2 610	2 735
80 ～ 100 8	11.2	12 655	14.5	8 918	2 905	3 327	3 373
100 頭 以 上 9	5.9	13 853	11.6	11 534	2 524	2 823	2 955
北海道平均							
北海道平均 10	11.9	8 913	16.3	7 568	2 266	2 563	2 700
20 頭 未 満 11	10.0	1 618	16.7	2 254	486	950	511
20 ～ 30 12	7.6	2 970	12.3	4 297	839	1 096	883
30 ～ 50 13	15.0	6 329	18.4	4 917	1 830	2 077	2 140
50 ～ 80 14	13.3	9 103	17.0	6 987	2 435	2 687	2 880
80 ～ 100 15	13.6	13 133	16.8	9 031	2 895	3 344	3 439
100 頭 以 上 16	6.9	17 655	13.8	13 804	3 168	3 540	4 275
都府県平均							
都府県平均 17	10.2	4 291	13.1	4 703	1 338	1 833	1 664
20 頭 未 満 18	10.5	1 722	12.8	2 587	651	1 538	912
20 ～ 30 19	8.5	2 810	12.1	3 885	802	1 065	1 026
30 ～ 50 20	12.6	5 913	15.1	5 012	1 849	2 265	2 232
50 ～ 80 21	10.6	8 632	13.9	6 555	2 224	2 490	2 494
80 ～ 100 22	7.6	11 622	10.8	8 667	2 937	3 279	3 141
100 頭 以 上 23	4.4	8 705	8.0	8 062	1 681	1 886	1 658

注：農業所得率及び付加価値率の対前年増減率は対前年差である。（以下、「イ 分析指標」の表において同じ。）

性			生産性 (付加価値額)			区分
家族農業 労働1時間 当たり 農業所得	農業固定 資産千円 当たり 農業所得	搾乳牛 1頭当たり 農業所得	自営農業 労働1時間 当たり	農業固定 資産千円 当たり	搾乳牛 1頭当たり	
円	円	千円	円	円	千円	
766	123	104	926	163	138	1
937	144	129	1 077	181	162	2
△ 18.2	△ 14.6	△ 19.4	△ 14.0	△ 9.9	△ 14.8	3
372	140	110	443	173	135	4
433	103	82	581	148	118	5
831	159	131	950	191	158	6
1 002	135	111	1 189	174	143	7
1 239	123	110	1 407	158	142	8
985	57	54	1 288	112	105	9
956	114	102	1 188	157	140	10
229	98	76	368	163	127	11
357	80	70	556	129	113	12
797	159	126	953	194	154	13
1 010	137	113	1 233	176	145	14
1 270	130	117	1 448	160	144	15
1 232	56	60	1 563	113	120	16
672	131	107	792	168	137	17
383	143	112	451	174	137	18
442	106	84	583	150	119	19
845	159	133	950	189	159	20
988	131	107	1 122	171	141	21
1 159	107	96	1 317	152	136	22
657	59	43	868	108	78	23

1 酪農経営（つづき）

（1） 搾乳牛飼養頭数規模別（全国、北海道、都府県）（つづき）

ウ 経営の概要

区 分	月平均 農業経営 関与者数	農 業 専従者数	経営耕地 面 積	借入地	自営農業 労働時間	家 族 (ゆい・手間替 受け含む。)	農業固定 資産額 (土地を 除く。)	年末借入 金・買掛 未払金 残 高
	人	人	a	a	時間	時間	千円	千円
(全国平均)								
平成 20 年 1	2.60	2.12	1 798.6	613.5	5 990	5 473	34 024	17 196
19 2	2.61	2.05	1 822.0	602.0	5 868	5 363	34 874	14 899
対前年増減率(%) 3	△ 0.4	3.4	△ 1.3	1.9	2.1	2.1	△ 2.4	15.4

搾乳牛飼養頭数規模別								
20 頭 未 満 4	2.16	1.57	458.3	238.5	3 852	3 714	9 887	2 267
20 ～ 30 5	2.45	1.95	767.6	336.7	4 867	4 550	19 108	6 600
30 ～ 50 6	2.72	2.27	1 325.5	461.9	6 334	6 028	31 583	19 294
50 ～ 80 7	2.93	2.52	3 888.8	1 082.8	7 504	6 881	51 148	28 588
80 ～ 100 8	3.39	2.92	4 208.9	1 366.2	8 995	7 951	80 218	33 094
100 頭 以 上 9	2.81	2.40	5 915.6	2 157.5	10 754	7 198	124 035	63 079
北 海 道 平 均 10	2.86	2.40	5 040.1	1 419.6	7 500	6 777	56 757	35 041
20 頭 未 満 11	2.00	1.90	1 194.2	384.7	4 396	4 234	9 908	6 297
20 ～ 30 12	2.20	2.09	3 007.5	942.0	5 343	5 163	22 959	18 181
30 ～ 50 13	2.83	2.42	3 315.6	791.0	6 639	6 500	32 641	18 931
50 ～ 80 14	2.91	2.46	5 606.4	1 389.5	7 384	7 017	51 591	35 430
80 ～ 100 15	3.67	3.09	5 913.0	1 859.2	9 072	8 364	81 927	37 349
100 頭 以 上 16	2.78	2.06	9 775.0	3 553.6	11 292	7 149	155 878	97 770
都 府 県 平 均 17	2.50	2.01	580.6	310.5	5 418	4 980	25 483	10 493
20 頭 未 満 18	2.17	1.55	418.6	230.6	3 822	3 686	9 887	2 050
20 ～ 30 19	2.47	1.93	538.5	274.7	4 817	4 486	18 715	5 415
30 ～ 50 20	2.68	2.22	616.8	344.8	6 226	5 861	31 205	19 423
50 ～ 80 21	2.96	2.64	1 145.2	593.1	7 695	6 662	50 441	17 657
80 ～ 100 22	2.78	2.60	479.5	287.4	8 824	7 047	76 481	23 783
100 頭 以 上 23	2.84	2.88	681.2	264.1	10 028	7 268	80 846	16 028

工 農業粗収益

単位：千円

農業負担分	月平均乳牛飼養頭数	生乳生産量	農業粗収益						その他	共済・補助金等受取金	区分
			合計	作物収入	畜産収入	酪農収入	生乳				
千円	頭	kg									
14 174	40.3	338 148	38 650	679	34 219	33 809	28 776	3 752	3 341	1	
14 409	39.0	324 503	35 743	735	32 242	31 866	26 484	2 766	2 460	2	
△ 1.6	3.3	4.2	8.1	△ 7.6	6.1	6.1	8.7	35.6	35.8	3	
.....											
2 006	12.6	100 540	13 237	987	10 792	10 500	9 290	1 458	1 217	4	
5 695	23.9	191 538	23 288	690	20 351	20 091	17 503	2 247	2 173	5	
10 605	38.2	324 106	38 014	655	33 892	33 256	28 602	3 467	3 121	6	
28 480	62.2	515 490	56 862	477	50 306	50 201	41 853	6 079	5 333	7	
33 061	89.2	797 827	87 599	109	78 945	78 503	64 655	8 545	7 254	8	
61 933	132.0	1 129 768	119 654	383	108 960	107 865	91 552	10 311	9 375	9	
.....											
34 684	63.8	525 148	54 647	886	47 669	47 551	39 338	6 092	5 149	10	
5 010	12.7	73 528	9 690	1 229	6 579	6 572	5 465	1 882	1 541	11	
18 171	26.3	201 929	24 200	2 270	18 606	18 055	14 801	3 324	3 069	12	
18 896	41.1	319 876	34 447	1 205	29 262	29 149	23 809	3 980	3 413	13	
35 256	62.7	514 033	53 459	681	46 503	46 422	38 395	6 275	5 273	14	
37 327	91.0	787 692	78 209	146	70 437	70 298	59 109	7 626	5 877	15	
95 789	146.6	1 249 245	127 937	565	114 225	114 180	94 473	13 147	11 521	16	
.....											
6 468	31.4	267 885	32 645	605	29 167	28 645	24 807	2 873	2 662	17	
1 843	12.6	101 997	13 436	978	11 022	10 713	9 497	1 436	1 200	18	
4 419	23.6	190 475	23 194	525	20 530	20 300	17 780	2 139	2 083	19	
7 653	37.2	325 612	39 287	465	35 541	34 718	30 309	3 281	3 014	20	
17 657	61.4	517 817	62 298	157	56 377	56 236	47 376	5 764	5 426	21	
23 726	85.4	820 008	108 153	27	97 568	96 463	76 795	10 558	10 268	22	
16 014	112.3	967 724	108 424	139	101 823	99 300	87 590	6 462	6 462	23	

1 酪農経営（つづき）

（1） 搾乳牛飼養頭数規模別（全国、北海道、都府県）（つづき）

エ 農業粗収益
（つづき） オ 農業経営費

区 分	農 業 現金収入	農 業						
		合 計	農 業 雇用労賃	動 物	飼 料	農 業薬剂 ・医薬品	光熱動力	農 用 自動車
(経営全体)								
平成 20 年 1	35 544	34 456	734	4 809	15 715	1 101	1 616	409
19 2	32 748	30 718	673	4 261	13 873	987	1 336	359
対前年増減率(%) 3	8.5	12.2	9.1	12.9	13.3	11.6	21.0	13.9
搾乳牛飼養頭数規模別								
20 頭 未 満 4	12 560	11 857	170	1 548	5 732	386	549	224
20 ～ 30 5	21 662	21 317	470	2 715	10 337	845	870	318
30 ～ 50 6	34 996	33 003	500	4 375	15 972	1 113	1 604	431
50 ～ 80 7	51 588	49 970	846	7 076	20 982	1 477	2 485	467
80 ～ 100 8	81 849	77 750	1 739	11 632	35 881	2 087	3 612	843
100 頭 以 上 9	108 314	112 562	4 628	17 554	47 702	3 389	4 956	941
北 海 道 平 均								
20 頭 未 満 10	49 143	48 167	1 018	7 430	16 854	1 537	2 517	496
20 ～ 30 11	8 912	8 719	211	1 060	2 320	383	452	265
30 ～ 50 12	22 070	22 355	203	3 882	6 328	957	1 132	294
50 ～ 80 13	31 300	29 268	223	4 354	9 842	1 139	1 622	393
80 ～ 100 14	48 279	46 374	568	6 932	15 951	1 436	2 562	526
100 頭 以 上 15	69 916	67 584	1 170	10 662	26 491	1 919	3 401	472
100 頭 以 上 16	113 580	119 130	5 436	19 256	42 103	3 437	5 630	916
都 府 県 平 均								
20 頭 未 満 17	30 435	29 300	627	3 825	15 287	938	1 277	375
20 ～ 30 18	12 762	12 023	168	1 575	5 916	386	554	222
30 ～ 50 19	21 622	21 213	498	2 596	10 746	834	843	321
50 ～ 80 20	36 314	34 333	599	4 382	18 155	1 103	1 598	445
80 ～ 100 21	56 867	55 714	1 290	7 304	29 019	1 541	2 363	372
100 頭 以 上 22	107 970	99 987	2 984	13 754	56 430	2 455	4 072	1 657
100 頭 以 上 23	101 173	103 649	3 532	15 244	55 295	3 323	4 041	976

注： その他には、種苗・苗木、肥料、諸材料、包装荷造・運搬等料金等の費目が含まれている。（以下、「オ 農業経営費」の表において同じ。）

単位：千円

経		営						費		農業 現金支出	減価 償却費	区 分
農機具	農用建物	賃借料	作業 委託料	支払 小作料	負債利子	その他	共済等 の掛金・ 拠出金					
2 589	1 251	1 664	156	272	347	3 793	922	27 639	6 852	1		
2 072	996	1 486	293	275	348	3 759	978	25 094	5 624	2		
25.0	25.6	12.0	△ 46.8	△ 1.1	△ 0.3	0.9	△ 5.7	10.1	21.8	3		
1 034	342	328	68	83	73	1 320	375	9 512	2 354	4		
1 580	699	741	93	192	193	2 264	558	17 329	4 043	5		
2 361	1 155	1 324	151	259	250	3 508	794	26 707	6 343	6		
4 224	1 896	2 818	217	464	719	6 299	1 531	39 963	10 000	7		
4 840	3 481	3 929	627	390	677	8 012	2 051	61 917	15 955	8		
7 844	4 218	7 765	248	820	1 313	11 184	2 700	88 903	23 785	9		
4 806	1 986	2 989	357	544	871	6 762	1 509	37 378	10 801	10		
1 089	327	373	172	280	156	1 631	271	6 719	1 966	11		
2 785	802	1 347	47	275	647	3 656	591	16 847	5 530	12		
3 177	1 217	1 538	298	392	535	4 538	794	22 710	6 578	13		
5 042	1 764	2 746	302	534	916	7 095	1 615	36 284	10 097	14		
5 244	3 400	4 443	910	523	815	8 134	1 813	52 997	14 610	15		
10 794	4 878	8 475	427	1 280	2 132	14 366	3 857	91 145	27 985	16		
1 757	974	1 166	80	169	150	2 675	701	23 978	5 368	17		
1 031	343	325	62	72	69	1 300	380	9 659	2 376	18		
1 457	689	679	98	184	147	2 121	555	17 382	3 891	19		
2 070	1 133	1 248	99	212	148	3 141	794	28 130	6 259	20		
2 917	2 107	2 933	81	352	406	5 029	1 398	45 839	9 845	21		
3 954	3 657	2 805	6	98	374	7 741	2 572	81 426	18 900	22		
3 842	3 321	6 802	5	196	202	6 870	1 132	85 860	18 086	23		

1 酪農経営（つづき）

（2）全国農業地域別

ア 経営収支の総括

区 分	集 計 経営体数	農 業			農業生産関連事業		
		粗収益	経営費	所得	収入	支出	所得
(経営全体)	経営体						
全 国 1	359	38 650	34 456	4 194	5	1	4
都 府 県 2	161	32 645	29 300	3 345	7	1	6
北 海 道 3	198	54 647	48 167	6 480	-	-	-
東 北 4	32	25 583	23 000	2 583	-	-	-
北 陸 5	4	30 500	28 019	2 481	-	-	-
関 東・東 山 6	53	31 365	27 141	4 224	-	-	-
東 海 7	14	51 784	47 972	3 812	73	19	54
近 畿 8	9	35 233	29 782	5 451	-	-	-
中 国 9	13	30 390	27 339	3 051	-	-	-
四 国 10	6	26 922	22 716	4 206	-	-	-
九 州 11	30	36 783	34 682	2 101	-	-	-

イ 分析指標

区 分	農 業 所得率	付 加 価値額	付 加 価値率	農 業 固定資産 装 備 率	収 益		
					農 業 経 営 関 与 者 一 人 当 たり 農 業 所 得	農 業 経 営 関 与 者 一 人 当 たり 所 得	農 業 専 従 者 一 人 当 たり 農 業 所 得
(経営全体)	%	千円	%	円	千円	千円	千円
全 国 1	10.9	5 547	14.4	5 680	1 613	2 049	1 978
都 府 県 2	10.2	4 291	13.1	4 703	1 338	1 833	1 664
北 海 道 3	11.9	8 913	16.3	7 568	2 266	2 563	2 700
東 北 4	10.1	3 287	12.9	4 951	1 128	1 701	1 404
北 陸 5	8.1	3 336	10.9	4 191	1 093	2 210	1 954
関 東・東 山 6	13.5	5 065	16.2	4 637	1 731	2 123	2 223
東 海 7	7.4	5 640	10.9	5 318	1 361	1 823	1 550
近 畿 8	15.5	5 959	16.9	3 540	2 004	2 604	2 547
中 国 9	10.0	4 036	13.3	3 618	1 160	1 701	1 714
四 国 10	15.6	4 589	17.1	3 604	1 445	1 970	1 869
九 州 11	5.7	3 375	9.2	5 252	824	1 231	921

単位：千円

農 外			年金等の 収 入	総所得	租税公課 諸 負担	可処分 所得	(参考) 推 計 家計費	区 分
収 入	支 出	所 得						
927	367	560	569	5 327	1 192	4 135	5 864	1
1 077	488	589	642	4 582	995	3 587	5 516	2
525	48	477	374	7 331	1 715	5 616	6 750	3
968	23	945	368	3 896	803	3 093	4 773	4
2 379	13	2 366	170	5 017	1 221	3 796	5 414	5
1 806	1 568	238	718	5 180	1 094	4 086	5 897	6
460	13	447	790	5 103	1 126	3 977	7 244	7
261	75	186	1 446	7 083	1 208	5 875	5 742	8
526	13	513	909	4 473	731	3 742	4 753	9
680	10	670	858	5 734	665	5 069	6 750	10
651	128	523	514	3 138	1 137	2 001	5 035	11

性			生産性（付加価値額）			区 分	
家族農業 労働1時間 当たり 農業所得	農業 資産 当たり 農業所得	固定 資産 当たり 農業所得	搾乳牛 1頭 当たり 農業所得	自営農業 労働1時間 当たり	農業固定 資産 当たり		搾乳牛 1頭 当たり
円	円	千円	千円	円	円	千円	
766	123	104	104	926	163	138	1
672	131	107	107	792	168	137	2
956	114	102	102	1 188	157	140	3
583	112	98	98	707	143	125	4
632	132	111	111	743	177	149	5
884	173	138	138	962	208	166	6
646	106	76	76	835	157	112	7
997	263	174	174	1 018	287	190	8
594	152	114	114	725	200	151	9
812	220	175	175	863	240	190	10
375	65	59	59	551	105	95	11

1 酪農経営（つづき）

(2) 全国農業地域別（つづき）

ウ 経営の概要

区 分	月平均 農業経営 関与者数	農 業 専従者数	経営耕地		自営農業 労働時間	家 族 (ゆい・手間替 受け含む。)	農業固定 資産額 (土地を 除く。)	年末借入 金・買掛 金未払 金高
			面 積	借入地				
(経営全体)	人	人	a	a	時間	時間	千円	千円
全 国 1	2.60	2.12	1 798.6	613.5	5 990	5 473	34 024	17 196
都 府 県 2	2.50	2.01	580.6	310.5	5 418	4 980	25 483	10 493
北 海 道 3	2.86	2.40	5 040.1	1 419.6	7 500	6 777	56 757	35 041
東 北 4	2.29	1.84	801.2	391.6	4 647	4 434	23 006	6 544
北 陸 5	2.27	1.27	408.9	140.8	4 487	3 928	18 806	4 793
関 東・東 山 6	2.44	1.90	504.2	311.7	5 264	4 776	24 408	17 838
東 海 7	2.80	2.46	570.7	288.2	6 751	5 899	35 900	8 930
近 畿 8	2.72	2.14	489.6	352.8	5 856	5 466	20 733	1 657
中 国 9	2.63	1.78	480.9	232.9	5 565	5 138	20 136	5 222
四 国 10	2.91	2.25	167.8	68.2	5 315	5 180	19 155	1 189
九 州 11	2.55	2.28	602.6	319.6	6 127	5 597	32 180	13 268

エ 農業粗収益
(つづき) オ 農業経営費

区 分	農 業 現金収入	農 業						
		合 計	農 業 雇用労賃	動 物	飼 料	農業薬剤 ・医薬品	光熱動力	農 用 自動車
(経営全体)								
全 国 1	35 544	34 456	734	4 809	15 715	1 101	1 616	409
都 府 県 2	30 435	29 300	627	3 825	15 287	938	1 277	375
北 海 道 3	49 143	48 167	1 018	7 430	16 854	1 537	2 517	496
東 北 4	23 578	23 000	328	3 091	11 146	769	958	246
北 陸 5	28 694	28 019	682	2 832	14 243	1 249	1 123	331
関 東・東 山 6	29 058	27 141	602	3 328	15 157	904	1 106	376
東 海 7	50 552	47 972	1 592	7 298	26 343	1 236	2 048	672
近 畿 8	33 936	29 782	423	3 380	16 968	790	1 493	262
中 国 9	27 805	27 339	736	3 345	13 724	695	1 228	394
四 国 10	25 428	22 716	272	3 180	12 601	662	1 109	441
九 州 11	33 479	34 682	657	4 549	16 544	1 247	1 656	419

工 農業粗収益

単位：千円

農業負担分	月平均乳牛飼養頭数	生乳生産量	農業粗収益							その他	共済・補助金等受取金	区分
			合計	作物収入	畜産収入	酪農収入	生乳					
千円	頭	kg										
14 174	40.3	338 148	38 650	679	34 219	33 809	28 776	3 752	3 341	1		
6 468	31.4	267 885	32 645	605	29 167	28 645	24 807	2 873	2 662	2		
34 684	63.8	525 148	54 647	886	47 669	47 551	39 338	6 092	5 149	3		
6 459	26.3	223 369	25 583	782	22 588	22 240	19 294	2 213	2 014	4		
4 793	22.4	216 104	30 500	1 504	25 869	25 673	22 804	3 127	1 889	5		
4 958	30.6	264 352	31 365	440	28 143	27 856	24 607	2 782	2 644	6		
8 930	50.3	401 130	51 784	203	46 874	45 489	37 499	4 707	4 371	7		
515	31.4	296 863	35 233	1 588	31 089	30 897	29 077	2 556	2 378	8		
5 208	26.8	239 446	30 390	511	27 020	26 955	23 511	2 859	2 664	9		
1 189	24.1	212 607	26 922	416	24 399	24 099	20 937	2 107	2 031	10		
11 918	35.7	294 456	36 783	445	33 103	31 955	26 938	3 235	3 113	11		

単位：千円

経		営						費		農業現金支出	減価償却費	区分
農機具	農用建物	賃借料	作業委託料	支払小作料	負債利子	その他	共済等の掛金・拠出金					
2 589	1 251	1 664	156	272	347	3 793	922	27 639	6 852	1		
1 757	974	1 166	80	169	150	2 675	701	23 978	5 368	2		
4 806	1 986	2 989	357	544	871	6 762	1 509	37 378	10 801	3		
1 634	897	1 208	92	216	160	2 255	562	18 168	4 427	4		
2 041	818	886	221	129	44	3 420	805	23 162	4 773	5		
1 515	994	658	93	152	87	2 169	626	22 257	4 902	6		
1 924	1 460	1 590	66	88	148	3 507	946	38 955	9 167	7		
1 710	984	1 307	50	69	16	2 330	616	24 926	4 859	8		
1 277	739	1 583	22	94	155	3 347	958	23 006	4 428	9		
1 155	589	490	19	75	36	2 087	521	18 560	4 267	10		
2 619	1 009	1 758	71	276	341	3 536	841	28 296	6 428	11		

1 酪農経営（つづき）

(3) 酪農経営の部門収支（全国、北海道、都府県）

ア 酪農部門収支の総括

区 分	集 計 経営体数	農 業				経 営 費	所 得	
		粗収益	生乳	その他	共 済 ・ 補 助 金 等 受 取 金			
	経営体	千円	千円	千円	千円	千円	千円	
搾乳牛飼養頭数規模別 (酪農部門)								
全 国 平 均	1	359	37 066	28 776	8 290	3 093	33 460	3 606
20 頭 未 満	2	49	11 611	9 290	2 321	1 038	10 548	1 063
20 ～ 30	3	44	22 057	17 503	4 554	1 900	20 431	1 626
30 ～ 50	4	105	36 230	28 602	7 628	2 810	31 925	4 305
50 ～ 80	5	103	55 425	41 853	13 572	5 008	49 340	6 085
80 ～ 100	6	25	85 874	64 655	21 219	7 212	76 944	8 930
100 頭 以 上	7	33	117 942	91 552	26 390	9 301	111 970	5 972
北 海 道 平 均	8	198	52 521	39 338	13 183	4 688	47 445	5 076
20 頭 未 満	9	7	7 435	5 465	1 970	810	7 617	△ 182
20 ～ 30	10	12	20 398	14 801	5 597	2 221	19 751	647
30 ～ 50	11	53	32 120	23 809	8 311	2 739	28 339	3 781
50 ～ 80	12	81	51 572	38 395	13 177	4 814	45 802	5 770
80 ～ 100	13	19	76 328	59 109	17 219	5 877	67 500	8 828
100 頭 以 上	14	26	126 246	94 473	31 773	11 521	118 986	7 260
都 府 県 平 均	15	161	31 257	24 807	6 450	2 492	28 207	3 050
20 頭 未 満	16	42	11 837	9 497	2 340	1 050	10 708	1 129
20 ～ 30	17	32	22 227	17 780	4 447	1 867	20 499	1 728
30 ～ 50	18	52	37 693	30 309	7 384	2 836	33 206	4 487
50 ～ 80	19	22	61 576	47 376	14 200	5 317	54 994	6 582
80 ～ 100	20	6	106 772	76 795	29 977	10 136	97 606	9 166
100 頭 以 上	21	7	106 678	87 590	19 088	6 290	102 455	4 223

イ 分析指標

ウ 経営の概要

農業所得率	収益性(農業所得)		自営農業労働時間	家族(ゆい・手間替受け含む)	月平均乳牛飼養頭数	生乳生産量	区分
	搾乳牛頭当たり	家族農業労働1時間当たり					
%	千円	円	時間	時間	頭	kg	
9.7	89	702	5 614	5 138	40.3	338 148	1
9.2	84	341	3 191	3 118	12.6	100 540	2
7.4	68	384	4 533	4 238	23.9	191 538	3
11.9	113	754	5 973	5 712	38.2	324 106	4
11.0	98	899	7 383	6 769	62.2	515 490	5
10.4	100	1 131	8 927	7 893	89.2	797 827	6
5.1	45	845	10 558	7 069	132.0	1 129 768	7
9.7	80	769	7 307	6 600	63.8	525 148	8
- △	14	△ 49	3 895	3 747	12.7	73 528	9
3.2	25	135	4 878	4 805	26.3	201 929	10
11.8	92	605	6 364	6 245	41.1	319 876	11
11.2	92	838	7 242	6 884	62.7	514 033	12
11.6	97	1 060	9 036	8 328	91.0	787 692	13
5.8	50	1 020	11 262	7 119	146.6	1 249 245	14
9.8	97	665	4 979	4 588	31.4	267 885	15
9.5	90	366	3 154	3 085	12.6	101 997	16
7.8	73	413	4 497	4 179	23.6	190 475	17
11.9	121	813	5 828	5 517	37.2	325 612	18
10.7	107	1 000	7 610	6 585	61.4	517 817	19
8.6	107	1 321	8 684	6 939	85.4	820 008	20
4.0	38	603	9 603	7 000	112.3	967 724	21

1 酪農経営（つづき）

(3) 酪農経営の部門収支（全国、北海道、都府県）（つづき）

工 農業経営費

区 分	農 業						
	合 計	農 業 雇用労賃	動 物	飼 料	農 業 薬 剤 ・ 医 薬 品	光 熱 動 力	農 用 自 動 車
搾乳牛飼養頭数規模別 (酪農部門)							
全 国 平 均 1	33 460	699	4 771	15 554	1 045	1 568	382
20 頭 未 満 2	10 548	127	1 519	5 614	324	478	173
20 ～ 30 3	20 431	455	2 675	10 195	779	825	292
30 ～ 50 4	31 925	451	4 345	15 715	1 051	1 551	409
50 ～ 80 5	49 340	838	7 049	20 968	1 433	2 460	453
80 ～ 100 6	76 944	1 720	11 445	35 587	2 073	3 593	835
100 頭 以 上 7	111 970	4 572	17 504	47 496	3 361	4 942	933
北 海 道 平 均 8	47 445	1 006	7 419	16 841	1 459	2 490	481
20 頭 未 満 9	7 617	184	1 060	2 313	286	403	209
20 ～ 30 10	19 751	124	3 770	6 215	609	1 035	235
30 ～ 50 11	28 339	211	4 351	9 836	1 042	1 590	374
50 ～ 80 12	45 802	561	6 928	15 950	1 375	2 538	515
80 ～ 100 13	67 500	1 170	10 650	26 456	1 912	3 398	472
100 頭 以 上 14	118 986	5 436	19 256	42 103	3 433	5 629	916
都 府 県 平 均 15	28 207	584	3 777	15 071	890	1 221	344
20 頭 未 満 16	10 708	124	1 544	5 792	326	482	171
20 ～ 30 17	20 499	489	2 563	10 602	796	803	298
30 ～ 50 18	33 206	536	4 343	17 808	1 054	1 537	422
50 ～ 80 19	54 994	1 280	7 244	28 983	1 526	2 336	354
80 ～ 100 20	97 606	2 923	13 185	55 570	2 425	4 021	1 628
100 頭 以 上 21	102 455	3 399	15 128	54 811	3 264	4 011	958

単位：千円

経 営 費								減 価 却 費	区 分
農機具	農用建物	賃借料	作 業 委 託 料	支 払 小 作 料	負債利子	その他	共 済 等 の 掛 金 ・ 拠 出 金		
2 420	1 217	1 600	133	250	341	3 480	818	6 672	1
668	305	262	38	46	65	929	294	1 999	2
1 449	682	671	64	176	189	1 979	477	3 897	3
2 235	1 110	1 261	125	238	244	3 190	713	6 195	4
4 146	1 868	2 733	207	448	713	6 024	1 351	9 920	5
4 826	3 469	3 924	625	390	677	7 780	1 851	15 931	6
7 814	4 183	7 756	248	820	1 313	11 028	2 611	23 699	7
4 704	1 966	2 875	329	527	858	6 490	1 427	10 709	8
989	304	247	18	245	154	1 205	177	1 857	9
2 368	765	922	45	217	608	2 838	518	5 184	10
3 004	1 199	1 402	249	377	515	4 189	739	6 412	11
4 987	1 736	2 635	286	513	905	6 873	1 504	10 050	12
5 241	3 400	4 440	910	523	815	8 113	1 802	14 610	13
10 794	4 877	8 475	427	1 280	2 132	14 228	3 727	27 985	14
1 561	935	1 121	59	146	147	2 351	591	5 154	15
651	305	263	39	36	60	915	301	2 006	16
1 355	674	645	66	172	146	1 890	472	3 766	17
1 961	1 079	1 211	80	189	148	2 838	705	6 119	18
2 803	2 079	2 891	79	343	405	4 671	1 107	9 711	19
3 918	3 621	2 792	-	98	374	7 051	1 957	18 823	20
3 773	3 243	6 781	5	196	201	6 685	1 098	17 888	21

1 酪農経営（つづき）

（3）酪農経営の部門収支（全国、北海道、都府県）（つづき）

区 分		才 経営全体の総括			単位：千円		
		農 業		農外等所得	年金等の収入	総所得	
粗収益	経営費	所得					
搾乳牛飼養頭数規模別 （酪農部門）							
全 国 平 均		38 650	34 456	4 194	564	569	5 327
20 頭 未 満		13 237	11 857	1 380	878	995	3 253
20 ～ 30		23 288	21 317	1 971	307	335	2 613
30 ～ 50		38 014	33 003	5 011	472	534	6 017
50 ～ 80		56 862	49 970	6 892	429	326	7 647
80 ～ 100		87 599	77 750	9 849	1 064	365	11 278
100 頭 以 上		119 654	112 562	7 092	451	390	7 933
北 海 道 平 均		54 647	48 167	6 480	477	374	7 331
20 頭 未 満		9 690	8 719	971	744	185	1 900
20 ～ 30		24 200	22 355	1 845	433	133	2 411
30 ～ 50		34 447	29 268	5 179	230	469	5 878
50 ～ 80		53 459	46 374	7 085	338	395	7 818
80 ～ 100		78 209	67 584	10 625	1 458	189	12 272
100 頭 以 上		127 937	119 130	8 807	603	430	9 840
都 府 県 平 均		32 645	29 300	3 345	595	642	4 582
20 頭 未 満		13 436	12 023	1 413	885	1 039	3 337
20 ～ 30		23 194	21 213	1 981	294	356	2 631
30 ～ 50		39 287	34 333	4 954	557	558	6 069
50 ～ 80		62 298	55 714	6 584	572	215	7 371
80 ～ 100		108 153	99 987	8 166	200	751	9 117
100 頭 以 上		108 424	103 649	4 775	244	338	5 357

2 肉用牛経営

(1) 肉用牛経営

ア 肉用牛飼養頭数規模別（全国）

(7) 経営収支の総括

区 分	集 計 経営体数	農 業			農業生産関連事業			
		粗収益	経営費	所 得	収 入	支 出	所 得	
(経営全体)		経営体						
平成 20 年	1	217	20 345	19 052	1 293	15	10	5
19	2	420	20 511	17 315	3 196	11	5	6
対前年増減率(%)	3	-	△ 0.8	10.0	△ 59.5	36.4	100.0	△ 16.7
肉用牛飼養頭数規模別								
10 頭 未 満	4	34	2 123	2 108	15	-	-	-
10 ～ 30	5	43	7 302	6 337	965	49	36	13
30 ～ 50	6	24	17 448	15 772	1 676	-	-	-
50 ～ 100	7	41	32 614	30 274	2 340	-	-	-
100 ～ 200	8	38	59 661	57 194	2 467	-	-	-
200 頭 以 上	9	37	104 969	100 128	4 841	-	-	-

(1) 分析指標

区 分	農 業 所得率	付 加 価値額	付 加 価値率	農 業 固定資産 装 備 率	収 益			
					農業経営者 関与者 一人当たり 農業所得	農業経営者 関与者 一人当たり 総 所 得	農業専従者 一人当たり 農業所得	
(経営全体)								
平成 20 年	1	%	千円	%	円	千円	千円	千円
19	2	6.4	1 770	8.7	3 167	580	1 583	1 154
対前年増減率(%)	3	15.6	3 639	17.7	3 113	1 427	2 454	3 015
		△ 9.2	△ 51.4	△ 9.0	1.7	△ 59.4	△ 35.5	△ 61.7
肉用牛飼養頭数規模別								
10 頭 未 満	4	0.7	77	3.6	2 020	7	1 394	38
10 ～ 30	5	13.2	1 146	15.7	2 690	451	1 722	804
30 ～ 50	6	9.6	2 069	11.9	2 977	687	1 314	1 189
50 ～ 100	7	7.2	3 186	9.8	3 029	1 136	1 737	1 786
100 ～ 200	8	4.1	3 666	6.1	5 113	897	1 341	1 252
200 頭 以 上	9	4.6	7 275	6.9	4 240	1 687	2 250	2 043

単位：千円

農 外		所得	年金等の 収 入	総所得	租税公課 諸 負 担	可処分 所 得	(参考) 推 計 家計費	区 分
収 入	支 出							
1 299	98	1 201	1 030	3 529	718	2 811	4 546	1
1 291	124	1 167	1 129	5 498	761	4 737	4 143	2
0.6	△ 21.0	2.9	△ 8.8	△ 35.8	△ 5.7	△ 40.7	9.7	3
1 518	195	1 323	1 575	2 913	373	2 540	4 301	4
1 617	81	1 536	1 171	3 685	626	3 059	4 177	5
959	36	923	608	3 207	753	2 454	4 710	6
930	16	914	325	3 579	967	2 612	4 343	7
576	70	506	714	3 687	996	2 691	6 028	8
1 156	20	1 136	480	6 457	1 943	4 514	5 951	9

(ウ) 経営の概要

性		生産性 (付加価値額)		月 平 均 農 業 経 営 関 与 者 数	農 業 専 従 者 数	経 営 耕 地 面 積	借 入 地	自 営 農 業 労 働 時 間	家 族 (ゆい・手間替 受け含む。)	区 分
家 族 農 業 労 働 1 時 間 当 た り 農 業 所 得	農 業 固 定 資 産 千 円 当 た り 農 業 所 得	自 営 農 業 労 働 1 時 間 当 た り	農 業 固 定 資 産 千 円 当 た り							
円	円	円	円	人	人	a	a	時間	時間	
450	133	577	182	2.23	1.12	341.8	126.0	3 068	2 874	1
1 157	349	1 239	398	2.24	1.06	299.0	102.0	2 938	2 763	2
△ 61.1	△ 61.9	△ 53.4	△ 54.3	△ 0.4	5.7	14.3	23.5	4.4	4.0	3
9	5	47	23	2.09	0.40	133.8	23.1	1 640	1 602	4
342	122	391	145	2.14	1.20	323.1	107.3	2 933	2 819	5
467	152	557	187	2.44	1.41	530.8	259.9	3 716	3 589	6
730	216	891	294	2.06	1.31	429.8	182.0	3 575	3 207	7
541	101	766	150	2.75	1.97	714.2	323.9	4 784	4 561	8
884	174	1 108	261	2.87	2.37	447.3	92.7	6 565	5 475	9

2 肉用牛経営（つづき）

（1）肉用牛経営（つづき）

ア 肉用牛飼養頭数規模別（全国）（つづき）

（ウ）経営の概要（つづき）

区 分	農業固定 資産額 (土地を 除く。)	年末借入 金・買掛 未払金高 残	農 業 負担分	飼 養 頭 数			販 売 頭 数	
				月 平 均 繁 殖 牛	月 平 均 肥 育 牛	肉専用種	肥 育 牛	肉専用種
(経営全体)	千円	千円	千円	頭	頭	頭	頭	頭
平成 20 年 1	9 717	9 341	9 293	7.6	42.5	25.1	32	11
19 2	9 147	9 258	8 284	7.0	40.0	24.0	29	16
対前年増減率 (%) 3	6.2	0.9	12.2	8.6	6.3	4.6	10.3	△ 31.3
肉用牛飼養頭数規模別								
10 頭 未 満 4	3 312	306	306	3.2	2.6	2.6	2	0
10 ～ 30 5	7 891	1 345	1 229	8.8	9.3	8.9	9	2
30 ～ 50 6	11 062	3 310	3 266	12.3	31.4	27.8	22	10
50 ～ 100 7	10 830	10 444	10 425	7.4	62.7	44.7	39	22
100 ～ 200 8	24 462	33 349	33 274	15.8	127.0	66.1	93	30
200 頭 以 上 9	27 835	75 160	75 160	6.2	280.9	115.8	216	62

注：月平均肥育牛飼養頭数及び肥育牛販売頭数には自家生産和牛の頭数を含む。(以下、「2 肉用牛経営」の表において同じ。)

（オ）農業経営費

区 分	農 業 経 営 費							
	合 計	農 業 雇用労賃	動 物	飼 料	農 業 薬 剤 ・ 医 薬 品	光 熱 動 力	農 用 自 動 車	農 機 具
(経営全体)								
平成 20 年 1	19 052	146	6 655	7 445	352	436	281	899
19 2	17 315	147	7 169	5 885	327	375	234	658
対前年増減率 (%) 3	10.0	△ 0.7	△ 7.2	26.5	7.6	16.3	20.1	36.6
肉用牛飼養頭数規模別								
10 頭 未 満 4	2 108	36	364	429	116	101	73	293
10 ～ 30 5	6 337	38	1 536	1 597	245	276	231	738
30 ～ 50 6	15 772	59	6 012	4 749	426	375	289	1 044
50 ～ 100 7	30 274	210	11 956	11 493	462	580	379	1 099
100 ～ 200 8	57 194	208	20 820	24 072	653	1 282	664	2 266
200 頭 以 上 9	100 128	1 221	34 638	47 082	1 338	1 642	854	2 308

(I) 農業粗収益

単位：千円

合 計	農 業 粗 収 益							農 業 現金収入	区 分	
	作物収入	畜産収入	肉用牛 収 入	自家生産 和 牛	肥 育 牛	肉専用種	その他			共 済・ 補助金等 受 取 金
20 345	1 693	16 470	16 384	2 721	13 663	9 554	2 182	1 935	20 872	1
20 511	1 428	17 740	17 633	2 835	14 798	10 651	1 343	1 088	19 595	2
△ 0.8	18.6	△ 7.2	△ 7.1	△ 4.0	△ 7.7	△ 10.3	62.5	77.8	6.5	3
2 123	723	1 179	1 176	949	227	227	221	137	2 111	4
7 302	1 854	4 734	4 685	3 084	1 601	1 517	714	596	7 010	5
17 448	2 666	13 351	13 298	4 364	8 934	7 647	1 431	1 284	18 061	6
32 614	2 910	26 835	26 582	2 577	24 005	20 372	2 869	2 465	34 103	7
59 661	2 002	50 282	50 197	6 190	44 007	26 738	7 377	6 252	62 094	8
104 969	655	91 503	91 151	2 831	88 320	52 675	12 811	12 463	107 191	9

単位：千円

農用建物	営 費						農 業 現金支出	減 価 償却費	区 分
	賃借料	作 業 委託料	支 払 小作料	負債利子	その他	共 済等 の掛金・ 抛 出 金			
442	324	90	112	219	1 651	463	17 472	1 607	1
324	282	69	94	202	1 549	420	16 311	989	2
36.4	14.9	30.4	19.1	8.4	6.6	10.2	7.1	62.5	3
128	99	49	17	9	394	61	1 566	540	4
239	194	137	106	37	963	184	4 889	1 469	5
401	266	82	196	138	1 735	346	13 983	1 888	6
643	517	97	219	417	2 202	568	28 436	1 858	7
1 128	602	116	228	763	4 392	1 272	53 588	3 728	8
1 782	1 440	38	43	1 170	6 572	2 906	96 142	3 949	9

2 肉用牛経営（つづき）

(1) 肉用牛経営（つづき）

イ 全国農業地域別

(7) 経営収支の総括

区 分	集 計 経営体数	農 業			農業生産関連事業		
		粗収益	経営費	所得	収入	支出	所得
(経営全体)	経営体						
全 国 1	217	20 345	19 052	1 293	15	10	5
都 府 県 2	203	19 663	18 401	1 262	6	4	2
北 海 道 3	14	52 712	50 378	2 334	415	340	75
東 北 4	39	20 823	18 699	2 124	-	-	-
北 陸 5	-	-	-	-	-	-	-
関 東 ・ 東 山 6	25	24 301	23 039	1 262	-	-	-
東 海 7	9	42 104	43 219	△ 1 115	-	-	-
近 畿 8	7	27 212	23 413	3 799	-	-	-
中 国 9	10	13 500	13 323	177	-	-	-
四 国 10	4	50 114	48 072	2 042	-	-	-
九 州 11	104	16 482	15 441	1 041	13	8	5

(4) 分析指標

区 分	農 業 所得率	付 加 価値額	付 加 価値率	農 業 固定資産 装 備 率	収 益		
					農 業 経 営 関 与 者 一 人 当 た り 農 業 所 得	農 業 経 営 関 与 者 一 人 当 た り 所 得	農 業 専 従 者 一 人 当 た り 農 業 所 得
(経営全体)	%	千円	%	円	千円	千円	千円
全 国 1	6.4	1 770	8.7	3 167	580	1 583	1 154
都 府 県 2	6.4	1 726	8.8	3 052	563	1 580	1 147
北 海 道 3	4.4	3 422	6.5	7 491	1 398	1 481	1 755
東 北 4	10.2	2 651	12.7	2 959	874	1 703	2 190
北 陸 5	-	-	-	-	-	-	-
関 東 ・ 東 山 6	5.2	1 582	6.5	3 610	664	1 610	1 225
東 海 7	-	△ 369	-	3 063	△ 383	1 157	△ 1 377
近 畿 8	14.0	4 105	15.1	2 775	1 809	2 322	4 269
中 国 9	1.3	530	3.9	1 749	83	1 099	165
四 国 10	4.1	2 441	4.9	3 604	771	1 458	1 571
九 州 11	6.3	1 543	9.4	3 147	465	1 591	840

単位：千円

農 外		所得	年金等の 収 入	総所得	租税公課 諸 負担	可処分 所 得	(参考) 推 計 家計費	区 分
収 入	支 出							
1 299	98	1 201	1 030	3 529	718	2 811	4 546	1
1 318	92	1 226	1 050	3 540	711	2 829	4 567	2
422	405	17	48	2 474	1 048	1 426	3 757	3
1 343	319	1 024	991	4 139	868	3 271	5 040	4
-	-	-	-	-	-	-	-	5
1 533	25	1 508	289	3 059	833	2 226	3 937	6
3 249	11	3 238	1 243	3 366	1 425	1 941	6 202	7
724	39	685	392	4 876	418	4 458	3 335	8
670	0	670	1 493	2 340	430	1 910	5 850	9
1 094	1	1 093	730	3 865	625	3 240	7 945	10
1 294	40	1 254	1 264	3 564	660	2 904	4 178	11

(ウ) 経営の概要

性		生産性（付加価値額）		月 平 均 農 業 経 営 関 与 者 数	農 業 専 従 者 数	経 営 耕 地 面 積	借 入 地	自 営 農 業 労 働 時 間	家 族 (ゆい・手間替 受け含む。)	区 分
家 族 農 業 労 働 1 時 間 当 たり 農 業 所 得	農 業 固 定 資 産 千 円 当 たり 農 業 所 得	自 営 農 業 労 働 1 時 間 当 たり	農 業 固 定 資 産 千 円 当 たり							
円	円	円	円	人	人	a	a	時間	時間	
450	133	577	182	2.23	1.12	341.8	126.0	3 068	2 874	1
441	136	566	185	2.24	1.10	305.4	114.6	3 051	2 859	2
655	81	886	118	1.67	1.33	2 083.6	672.8	3 862	3 563	3
782	240	887	300	2.43	0.97	497.7	166.6	2 990	2 716	4
-	-	-	-	-	-	-	-	-	-	5
502	135	612	170	1.90	1.03	365.1	170.1	2 585	2 513	6
△ 343	△ 108	△ 110	△ 36	2.91	0.81	162.1	73.2	3 363	3 252	7
1 539	544	1 632	588	2.10	0.89	165.6	44.7	2 516	2 469	8
64	34	181	103	2.13	1.07	160.6	40.7	2 934	2 775	9
485	126	545	151	2.65	1.30	364.3	77.0	4 480	4 212	10
346	103	481	153	2.24	1.24	254.4	101.1	3 208	3 013	11

2 肉用牛経営（つづき）

(1) 肉用牛経営（つづき）

イ 全国農業地域別（つづき）

(ウ) 経営の概要（つづき）

区 分	農業固定 資産額 (土地を 除く。)	年末借入 金・買掛 金未払 金高	農 業 負担分	飼 養 頭 数			販 売 頭 数	
				月 平 均 繁 殖 牛	月 平 均 肥 育 牛	肉専用種	肥 育 牛	肉専用種
(経営全体)	千円	千円	千円	頭	頭	頭	頭	頭
全 国 1	9 717	9 341	9 293	7.6	42.5	25.1	32	11
都 府 県 2	9 313	8 954	8 905	7.4	39.6	25.1	26	11
北 海 道 3	28 931	27 839	27 839	19.8	182.5	25.4	273	1
東 北 4	8 847	9 744	9 743	4.7	38.8	28.3	24	13
北 陸 5	-	-	-	-	-	-	-	-
関 東 ・ 東 山 6	9 333	4 270	4 007	3.2	60.0	26.3	32	11
東 海 7	10 300	31 857	31 857	-	93.5	46.6	61	25
近 畿 8	6 981	4 610	4 610	6.0	45.5	17.2	35	7
中 国 9	5 131	1 714	1 714	3.9	34.2	13.4	27	8
四 国 10	16 145	1 251	1 251	5.6	114.7	58.0	63	32
九 州 11	10 097	10 928	10 891	10.4	29.8	24.1	23	11

(オ) 農業経営費

区 分	農 業 経 営 費							
	合 計	農 業 雇用労賃	動 物	飼 料	農 業 薬 剤 ・ 医 薬 品	光 熱 動 力	農 用 自動車	農 機 具
(経営全体)								
全 国 1	19 052	146	6 655	7 445	352	436	281	899
都 府 県 2	18 401	144	6 562	7 140	311	422	272	863
北 海 道 3	50 378	274	11 124	22 011	2 329	1 088	712	2 650
東 北 4	18 699	195	6 100	7 005	394	380	296	1 285
北 陸 5	-	-	-	-	-	-	-	-
関 東 ・ 東 山 6	23 039	69	7 965	10 531	299	387	286	788
東 海 7	43 219	214	16 285	20 019	320	862	675	783
近 畿 8	23 413	39	8 856	9 463	207	616	350	551
中 国 9	13 323	221	3 670	6 072	261	292	143	552
四 国 10	48 072	166	18 365	22 264	464	1 050	357	1 662
九 州 11	15 441	123	5 948	5 123	294	416	257	771

(I) 農業粗収益

単位：千円

合 計	農 業 粗 収 益							農 業 現金収入	区 分		
	作物収入	畜産収入	肉 用 牛 入			肥 育 牛	肉専用種			その他	共 済 ・ 補 助 金 等 受 取 金
			肉 収	自 家 生 産 和 牛							
20 345	1 693	16 470	16 384	2 721	13 663	9 554	2 182	1 935	20 872	1	
19 663	1 721	15 939	15 852	2 619	13 233	9 739	2 003	1 755	20 234	2	
52 712	305	41 758	41 737	7 541	34 196	756	10 649	10 449	51 202	3	
20 823	2 772	15 798	15 695	1 547	14 148	12 155	2 253	1 884	20 621	4	
-	-	-	-	-	-	-	-	-	-	5	
24 301	2 371	20 297	20 074	1 332	18 742	10 794	1 633	1 540	24 456	6	
42 104	2 520	34 784	34 721	-	34 721	24 179	4 800	4 712	44 276	7	
27 212	809	22 579	22 497	2 478	20 019	8 025	3 824	2 147	26 013	8	
13 500	888	11 086	11 071	1 163	9 908	6 057	1 526	1 473	15 730	9	
50 114	1 116	44 441	44 357	2 737	41 620	25 486	4 557	4 501	52 745	10	
16 482	1 405	13 347	13 290	3 759	9 531	8 104	1 730	1 539	17 178	11	

単位：千円

農用建物	営 費						農 業 現金支出	減 価 償 却 費	区 分
	賃借料	作 業 委 託 料	支 払 小 作 料	負 債 利 子	そ の 他	共 済 等 の 掛 金 ・ 抛 出 金			
442	324	90	112	219	1 651	463	17 472	1 607	1
421	311	92	107	213	1 543	425	16 873	1 555	2
1 478	986	4	324	490	6 908	2 341	46 289	4 090	3
501	299	67	176	156	1 845	497	16 970	1 748	4
-	-	-	-	-	-	-	-	-	5
514	201	20	159	92	1 728	348	21 643	1 392	6
857	288	87	7	525	2 297	831	41 604	1 569	7
306	169	105	33	234	2 484	399	22 281	1 232	8
215	537	29	28	104	1 199	530	12 465	848	9
883	233	72	226	7	2 323	996	45 805	2 558	10
372	315	128	88	291	1 315	350	13 833	1 643	11

2 肉用牛経営（つづき）

(2) 繁殖牛経営

ア 繁殖めす牛飼養頭数規模別（全国）

(7) 経営収支の総括

区 分	集 計 経営体数	農 業			農業生産関連事業			農
		粗収益	経営費	所 得	収 入	支 出	所 得	収 入
(経営全体)	経営体							
平成 20 年 1	113	6 353	5 293	1 060	24	16	8	1 339
19 2	233	5 962	4 077	1 885	18	10	8	1 289
対前年増減率 (%) 3	-	6.6	29.8	△ 43.8	33.3	60.0	0.0	3.9
.....								
繁殖めす牛飼養頭数規模別								
5 頭 未 満 4	19	1 830	1 670	160	-	-	-	1 612
5 ~ 10 5	22	4 180	3 666	514	90	68	22	1 028
10 ~ 20 6	25	7 916	6 308	1 608	-	-	-	1 459
20 ~ 30 7	14	13 770	11 000	2 770	-	-	-	1 156
30 ~ 50 8	19	19 976	16 651	3 325	-	-	-	1 131
50 頭 以 上 9	14	34 582	28 476	6 106	-	-	-	400

(4) 分析指標

区 分	農 業 所得率	付 加 価値額	付 加 価値率	農 業 固定資産 装 備 率	収 益			
					農業経営 関 与 者 一人当たり 農業所得	農業経営 関 与 者 一人当たり 総 所 得	農業専従者 一人当たり 農 業 所 得	家族農業 労働1時間 当たり 農 業 所 得
(経営全体)	%	千円	%	円	千円	千円	千円	円
平成 20 年 1	16.7	1 245	19.6	3 120	488	1 641	1 060	406
19 2	31.6	2 041	34.2	3 106	865	2 053	2 167	768
対前年増減率 (%) 3	△ 14.9	△ 39.0	△ 14.6	0.5	△ 43.6	△ 20.1	△ 51.1	△ 47.1
.....								
繁殖めす牛飼養頭数規模別								
5 頭 未 満 4	8.7	193	10.6	1 718	75	1 493	364	99
5 ~ 10 5	12.3	630	15.1	3 091	254	1 610	530	234
10 ~ 20 6	20.3	1 866	23.6	2 457	744	1 671	1 132	434
20 ~ 30 7	20.1	3 250	23.6	4 321	1 117	1 805	1 574	760
30 ~ 50 8	16.6	3 893	19.5	5 188	1 264	1 879	2 104	783
50 頭 以 上 9	17.7	7 059	20.4	7 171	2 128	2 429	2 128	1 086

単位：千円

外		年金等の 収 入	総所得	租税公課 諸 負 担	可処分 所 得	(参考) 推 計 家計費	区 分
支 出	所 得						
135	1 204	1 290	3 562	534	3 028	4 354	1
93	1 196	1 386	4 475	519	3 956	3 897	2
45.2	0.7	△ 6.9	△ 20.4	2.9	△ 23.5	11.7	3
264	1 348	1 657	3 165	386	2 779	4 706	4
86	942	1 775	3 253	468	2 785	3 253	5
25	1 434	568	3 610	578	3 032	4 608	6
30	1 126	580	4 476	841	3 635	4 422	7
32	1 099	517	4 941	943	3 998	5 445	8
160	240	626	6 972	1 370	5 602	6 038	9

(ウ) 経営の概要

性		生産性（付加価値額）			月平均 農業経営 関与者数	農 業 専従者数	経営耕地 面 積	借入地	区 分
農業固定 資産千円 当たり 農業所得	繁殖めす牛 1頭あたり 農業所得	自営農業 労働1時間 当たり	農業固定 資産千円 当たり	繁殖めす牛 1頭あたり					
円	千円	円	円	千円	人	人	a	a	
125	90	458	147	106	2.17	1.00	293.7	105.6	1
239	171	802	258	186	2.18	0.87	290.0	91.0	2
△ 47.7	△ 47.4	△ 42.9	△ 43.0	△ 43.0	△ 0.5	14.9	1.3	16.0	3
57	52	118	69	62	2.12	0.44	117.6	16.3	4
73	69	278	90	85	2.02	0.97	241.5	69.8	5
169	113	482	196	131	2.16	1.42	369.1	149.5	6
163	109	828	192	128	2.48	1.76	660.7	284.5	7
142	84	860	166	98	2.63	1.58	708.6	339.3	8
136	84	1 131	158	98	2.87	2.63	949.0	465.3	9

2 肉用牛経営（つづき）

(2) 繁殖牛経営（つづき）

ア 繁殖めす牛飼養頭数規模別（全国）（つづき）

(ウ) 経営の概要（つづき）

区 分	自営農業 労働時間	家 族 (ゆい・手間替 受け含む。)	農業固定 資 産 額 (土地を 除く。)	年末借入 金・買掛 未 払 金 残 高	農 業 負 担 分	飼 養 頭 数			販 売 肥育牛
						月 平 均 繁 殖 牛	月 平 均 肥 育 牛	肉 専 用 種	
(経営全体)	時間	時間	千円	千円	千円	頭	頭	頭	頭
平成 20 年 1	2 721	2 608	8 490	1 403	1 385	11.8	8.5	8.5	9
19 2	2 544	2 454	7 902	1 568	1 440	11.0	7.0	7.0	8
対前年増減率(%) 3	7.0	6.3	7.4	△ 10.5	△ 3.8	7.3	21.4	21.4	12.5
繁殖めす牛飼養頭数規模別									
5 頭 未 満 4	1 640	1 616	2 817	33	33	3.1	1.8	1.8	2
5 ~ 10 5	2 270	2 198	7 016	459	439	7.4	4.6	4.6	5
10 ~ 20 6	3 868	3 706	9 505	2 337	2 302	14.2	9.1	9.1	11
20 ~ 30 7	3 924	3 643	16 955	3 097	3 097	25.4	18.7	18.7	20
30 ~ 50 8	4 526	4 248	23 480	4 375	4 260	39.8	31.1	30.9	31
50 頭 以 上 9	6 239	5 625	44 737	11 910	11 910	72.3	67.3	67.2	52

(オ) 農業経営費

区 分	農 業 経 営 費								
	合 計	農 業 雇 用 労 賃	動 物	飼 料	農 業 薬 剤 ・ 医 薬 品	光 熱 動 力	農 用 自 動 車	農 機 具	農 用 建 物
(経営全体)									
平成 20 年 1	5 293	54	906	1 336	241	258	176	652	256
19 2	4 077	48	494	1 037	206	205	149	547	167
対前年増減率(%) 3	29.8	12.5	83.4	28.8	17.0	25.9	18.1	19.2	53.3
繁殖めす牛飼養頭数規模別									
5 頭 未 満 4	1 670	16	229	275	93	96	66	266	127
5 ~ 10 5	3 666	53	596	680	192	217	171	542	215
10 ~ 20 6	6 308	48	1 173	1 449	303	311	232	825	232
20 ~ 30 7	11 000	115	1 983	2 585	489	425	290	1 341	473
30 ~ 50 8	16 651	64	2 920	5 222	739	702	361	1 621	674
50 頭 以 上 9	28 476	452	4 810	11 431	782	1 263	671	2 189	1 329

(I) 農業粗収益

単位：千円

頭数	農業粗収益									農業現金収入	区分
	合計	作物収入	畜産収入	肉用牛			その他	共済・補助金等受取金			
収入				自家生産和牛	肥育牛	肉専用種					
頭											
9	6 353	1 333	4 320	4 277	4 221	56	56	700	599	5 881	1
8	5 962	1 098	4 339	4 282	4 273	9	8	525	448	5 608	2
12.5	6.6	21.4	△ 0.4	△ 0.1	△ 1.2	522.2	600.0	33.3	33.7	4.9	3
2	1 830	583	1 010	1 007	1 007	-	-	237	130	1 781	4
5	4 180	1 314	2 443	2 437	2 393	44	44	423	394	3 883	5
11	7 916	1 969	5 263	5 255	5 172	83	83	684	561	7 187	6
20	13 770	2 735	8 738	8 605	8 522	83	83	2 297	2 066	12 809	7
30	19 976	2 437	15 152	14 760	14 735	25	-	2 387	2 301	18 814	8
52	34 582	1 264	30 353	29 868	29 184	684	683	2 965	2 747	31 148	9

単位：千円

賃借料	営			費			農業現金支出	減価償却費	区分
	作業委託料	支払小作料	負債利子	その他	共済等の掛金・拠出金				
217	118	95	36	948	197	3 832	1 465	1	
202	74	73	35	840	176	3 196	884	2	
7.4	59.5	30.1	2.9	12.9	11.9	19.9	65.7	3	
90	44	15	2	351	53	1 175	495	4	
127	136	52	11	674	89	2 528	1 143	5	
297	138	135	75	1 090	260	4 466	1 848	6	
410	197	302	63	2 327	523	8 064	2 943	7	
598	428	387	117	2 818	611	12 731	3 955	8	
1 044	125	268	233	3 879	1 127	21 830	6 665	9	

2 肉用牛経営（つづき）

(2) 繁殖牛経営（つづき）

イ 繁殖牛経営の部門収支（全国）

(7) 繁殖牛部門収支の総括

区 分	集 計 経営体数	農 業				経営費	所 得	
		粗収益	自家生産 和 牛	その他	共 済・ 補助金等 受 取 金			
		経営体	千円	千円	千円	千円	千円	
繁殖めす牛飼養頭数規模別 (繁殖牛部門)								
平 均	1	113	4 584	4 221	363	345	4 152	432
5 頭 未 満	2	19	1 076	1 007	69	68	1 114	△ 38
5 ～ 10	3	22	2 569	2 393	176	170	2 671	△ 102
10 ～ 20	4	25	5 391	5 172	219	211	4 697	694
20 ～ 30	5	14	9 602	8 522	1 080	1 036	8 573	1 029
30 ～ 50	6	19	16 867	14 735	2 132	2 061	14 497	2 370
50 頭 以 上	7	14	31 884	29 184	2 700	2 396	26 770	5 114

(イ) 農業経営費

区 分	合 計	農 業						
		農 業 雇用労賃	動 物	飼 料	農 業 薬 剤 ・ 医 薬 品	光 熱 動 力	農 用 自 動 車	
繁殖めす牛飼養頭数規模別 (繁殖牛部門)								
平 均	1	4 152	33	898	1 313	157	165	133
5 頭 未 満	2	1 114	3	229	275	49	59	48
5 ～ 10	3	2 671	16	595	680	116	87	116
10 ～ 20	4	4 697	34	1 160	1 403	170	190	171
20 ～ 30	5	8 573	77	1 983	2 583	360	302	230
30 ～ 50	6	14 497	54	2 803	5 098	633	535	297
50 頭 以 上	7	26 770	411	4 803	11 171	647	1 186	609

(オ) 経営全体の総括

単位：千円

区 分	農 業			農外等 所 得	年 金 等 の 収 入	総所得	
	粗収益	経営費	所 得				
繁殖めす牛飼養頭数規模別 (繁殖牛部門)							
平 均	1	6 353	5 293	1 060	1 212	1 290	3 562
5 頭 未 満	2	1 830	1 670	160	1 348	1 657	3 165
5 ～ 10	3	4 180	3 666	514	964	1 775	3 253
10 ～ 20	4	7 916	6 308	1 608	1 434	568	3 610
20 ～ 30	5	13 770	11 000	2 770	1 126	580	4 476
30 ～ 50	6	19 976	16 651	3 325	1 099	517	4 941
50 頭 以 上	7	34 582	28 476	6 106	240	626	6 972

(イ) 分析指標

(ウ) 経営の概要

農業所得率	収益性 (農業所得)		飼養頭数				販売頭数		区分	
	繁殖めす牛1頭当たり	家族農業労働1時間当たり	自営農業労働時間	家族(ゆい・手間替受け含む。)	月平均繁殖めす牛	月平均肥育牛	肉専用種	肥育牛		自家生産牛和牛
%	千円	円	時間	時間	頭	頭	頭	頭	頭	
9.4	37	227	1 977	1 899	11.8	8.5	8.5	9	9	1
-	△ 12	△ 33	1 145	1 137	3.1	1.8	1.8	2	2	2
-	△ 14	△ 67	1 564	1 533	7.4	4.6	4.6	5	5	3
12.9	49	267	2 714	2 600	14.2	9.1	9.1	11	11	4
10.7	41	373	2 978	2 756	25.4	18.7	18.7	20	20	5
14.1	60	679	3 697	3 490	39.8	31.1	30.9	31	30	6
16.0	71	970	5 835	5 271	72.3	67.3	67.2	52	52	7

単位：千円

経 営 費								減価償却費	区分
農機具	農用建物	賃借料	作業委託料	支払小作料	負債利子	その他	共済等の掛金・拠出金		
375	208	156	65	51	29	569	153	1 188	1
113	100	59	14	9	1	155	41	342	2
352	156	78	78	44	9	344	75	935	3
407	192	188	65	53	57	607	196	1 455	4
636	380	369	152	115	49	1 337	327	2 312	5
1 133	641	490	322	282	92	2 117	500	3 445	6
2 003	1 150	856	11	167	225	3 531	1 017	6 309	7

2 肉用牛経営（つづき）

(3) 肥育牛経営

ア 肥育牛飼養頭数規模別（全国）

(7) 経営収支の総括

区分	集計 経営体数	農 業			農業生産関連事業			農	
		粗収益	経営費	所得	収入	支出	所得	収入	
(経営全体)									
平成20年	1	104	42 719	41 060	1 659	-	-	-	1 240
19	2	187	43 829	38 522	5 307	-	-	-	1 296
対前年増減率(%)	3	-	△ 2.5	6.6	△ 68.7	-	-	-	△ 4.3
肥育牛飼養頭数規模別									
10頭未満	4	6	4 123	4 783	△ 660	-	-	-	1 327
10～50	5	14	16 977	16 638	339	-	-	-	1 972
50～100	6	21	35 905	33 674	2 231	-	-	-	911
100～200	7	28	65 768	64 446	1 322	-	-	-	609
200～500	8	29	100 834	95 135	5 699	-	-	-	1 206
500頭以上	9	6	174 519	178 343	△ 3 824	-	-	-	1 077

(4) 分析指標

区分	農業 所得率	付加 価値額	付加 価値率	農業 固定資産 装備率	収 益			
					農業経営者 一人当たり 農業所得	農業経営者 一人当たり 総所得	農業専従者 一人当たり 所得	家族労働 1時間 あたり 所得
(経営全体)								
平成20年	3.9	2 601	6.1	3 221	709	1 485	1 266	502
19	12.1	6 209	14.2	3 123	2 288	3 081	3 960	1 630
対前年増減率(%)	△ 8.2	△ 58.1	△ 8.1	3.1	△ 69.0	△ 51.8	△ 68.0	△ 69.2
肥育牛飼養頭数規模別								
10頭未満	-	△ 518	-	3 379	△ 330	979	△ 2 000	△ 426
10～50	2.0	605	3.6	2 123	142	1 250	385	136
50～100	6.2	3 163	8.8	2 375	1 144	1 751	1 785	738
100～200	2.0	2 563	3.9	4 313	476	949	718	302
200～500	5.7	8 164	8.1	3 839	1 958	2 541	2 375	1 056
500頭以上	-	△ 1 251	-	7 077	△ 1 627	△ 1 049	△ 2 223	△ 673

単位：千円

外		年金等の 収 入	総所得	租税公課 諸 負 担	可処分 所 得	(参考) 推 計 家計費	区 分
支 出	所 得						
38	1 202	613	3 474	1 010	2 464	4 869	1
173	1 123	719	7 149	1 149	6 000	4 534	2
△ 78.0	7.0	△ 14.7	△ 51.4	△ 12.1	△ 58.9	7.4	3
-	1 327	1 291	1 958	414	1 544	3 628	4
88	1 884	753	2 976	822	2 154	4 795	5
8	903	281	3 415	995	2 420	4 155	6
48	561	754	2 637	904	1 733	6 056	7
23	1 183	513	7 395	1 882	5 513	6 006	8
1	1 076	283	△ 2 465	2 310	△ 4 775	5 712	9

(ウ) 経営の概要

性	生産性（付加価値額）					月平均 農業経営 関与者数	農 業 専従者数	経営耕地 面 積	借入地	区 分
	農業固定 資産千円 当たり	肥 育 牛 1頭あたり 農業所得	自営農業 労働1時間 当たり	農業固定 資産千円 当たり	肥 育 牛 1頭あたり					
	円	千円	円	円	千円	人	人	a	a	
	142	25	718	223	39	2.34	1.31	419.0	158.5	1
	476	83	1 740	557	97	2.32	1.34	311.0	117.0	2
△	70.2	△ 69.9	△ 58.7	△ 60.0	△ 59.8	0.9	△ 2.2	34.7	35.5	3
△	118	△ 165	△ 313	△ 93	△ 130	2.00	0.33	152.9	22.2	4
	63	18	240	113	32	2.38	0.88	459.3	186.2	5
	277	54	932	392	77	1.95	1.25	362.2	158.3	6
	67	13	559	130	24	2.78	1.84	579.2	247.6	7
	231	36	1 270	331	51	2.91	2.40	321.8	79.1	8
△	76	△ 4	△ 176	△ 25	△ 1	2.35	1.72	1797.6	156.4	9

2 肉用牛経営（つづき）

(3) 肥育牛経営（つづき）

ア 肥育牛飼養頭数規模別（全国）（つづき）

(ウ) 経営の概要（つづき）

区 分	自営農業 労働時間	家 族 (ゆい・手間替 受け含む。)	農業固定 資 産 額 (土地を 除く。)	年末借入 金・買掛 未 払 金 残 高	農 業 負 担 分	飼 養 頭 数			販 売 肥育牛
						月 平 均 繁 殖 牛 肥 育 牛	月 平 均 肉 専 用 種	頭	
(経営全体)	時間	時間	千円	千円	千円	頭	頭	頭	頭
平成 20 年 1	3 625	3 302	11 675	22 037	21 942	1.0	97.0	51.7	67
19 2	3 568	3 256	11 142	21 584	19 253	2.0	93.0	51.0	64
対前年増減率(%) 3	1.6	1.4	4.8	2.1	14.0	△ 50.0	4.3	1.4	4.7
肥育牛飼養頭数規模別									
10 頭 未 満 4	1 655	1 549	5 592	1 166	1 160	-	7.7	7.7	4
10 ~ 50 5	2 519	2 487	5 348	2 688	2 409	0.1	33.5	28.7	19
50 ~ 100 6	3 395	3 023	8 062	11 941	11 941	-	70.8	48.7	41
100 ~ 200 7	4 588	4 377	19 788	37 984	37 891	2.6	142.2	66.1	105
200 ~ 500 8	6 430	5 398	24 685	80 427	80 427	2.3	252.8	116.8	160
500 頭 以 上 9	7 098	5 683	50 229	53 011	53 011	15.4	654.6	100.8	909

(エ) 農業経営費

区 分	農 業 経 営 費								
	合 計	農 業 雇 用 労 賃	動 物	飼 料	農 業 薬 剤 ・ 医 薬 品	光 熱 動 力	農 用 自 動 車	農 機 具	農 用 建 物
(経営全体)									
平成 20 年 1	41 060	293	15 851	17 215	532	721	448	1 295	740
19 2	38 522	306	17 863	13 653	521	646	371	834	578
対前年増減率(%) 3	6.6	△ 4.2	△ 11.3	26.1	2.1	11.6	20.8	55.3	28.0
肥育牛飼養頭数規模別									
10 頭 未 満 4	4 783	72	1 241	1 383	254	154	142	371	143
10 ~ 50 5	16 638	24	7 365	5 546	299	291	295	823	318
50 ~ 100 6	33 674	240	13 967	13 041	403	554	385	1 032	656
100 ~ 200 7	64 446	186	24 771	27 566	612	1 307	660	2 204	1 135
200 ~ 500 8	95 135	1 201	34 636	44 158	758	1 519	859	2 137	1 556
500 頭 以 上 9	178 343	1 408	49 341	88 216	7 991	2 804	640	4 670	3 125

(工) 農業粗収益

単位：千円

頭数	農業粗収益								農業現金収入	区分	
	肉専用種	合計	作物収入	畜産収入	肉用牛収入	自家生産和	肥育牛	肉専用種			その他
頭											
29	42 719	2 272	35 896	35 743	321	35 422	24 745	4 551	4 071	44 844	1
30	43 829	1 952	39 216	39 029	531	38 498	27 705	2 661	2 118	42 019	2
△ 3.3	△ 2.5	16.4	△ 8.5	△ 8.4	△ 39.5	△ 8.0	△ 10.7	71.0	92.2	6.7	3
4	4 123	1 775	2 052	2 045	-	2 045	2 045	296	260	4 695	4
16	16 977	2 405	13 429	13 319	53	13 266	11 715	1 143	962	18 407	5
28	35 905	3 079	29 682	29 481	-	29 481	25 024	3 144	2 664	38 065	6
37	65 768	2 145	55 586	55 496	960	54 536	33 018	8 037	6 710	69 498	7
66	100 834	724	88 268	87 956	633	87 323	56 781	11 842	11 465	104 014	8
53	174 519	169	147 073	146 984	5 400	141 584	34 256	27 277	27 096	170 125	9

単位：千円

賃借料	営			費			農業現金支出	減価償却費	区分
	作業委託料	支払小作料	負債利子	その他	共済等の掛金・拠出金				
496	45	139	510	2 775	888	39 287	1 835	1	
410	59	128	468	2 685	809	37 323	1 157	2	
21.0	△ 23.7	8.6	9.0	3.4	9.8	5.3	58.6	3	
207	52	20	50	694	141	4 176	591	4	
101	23	129	113	1 311	223	15 755	1 022	5	
515	32	208	484	2 157	575	32 286	1 401	6	
492	110	167	888	4 348	1 273	61 572	3 027	7	
1 302	39	38	1 226	5 706	2 583	91 419	3 670	8	
2 823	49	97	1 068	16 111	6 924	172 807	5 572	9	

2 肉用牛経営（つづき）

(3) 肥育牛経営（つづき）

イ 肥育牛経営のうち、肉専用種が主（全国）

(7) 経営収支の総括

区分	集計 経営体数	農 業			農業生産関連事業			農		
		粗収益	経営費	所得	収入	支出	所得	収入	支出	
(経営全体)	経営体									
平成20年	1	55	40 352	38 674	1 678	-	-	-	1 317	49
19	2	112	42 151	36 532	5 619	-	-	-	1 478	230
対前年増減率(%)	3	-	△ 4.3	5.9	△ 70.1	-	-	-	△ 10.9	△ 78.7

(4) 分析指標

区分	農業 所得率	付加 価値額	付加 価値率	農業 固定資産 装 備 率	収 益					
					農業 一人 所得	経営 者 一人 所得	農業 一人 所得	経営 者 一人 所得	農業 専 業 者 一人 所得	家族 労働 所得
(経営全体)	%	千円	%	円	千円	千円	千円	千円	円	円
平成20年	1	4.2	2 720	6.7	3 175	717	1 529	1 364	542	154
19	2	13.3	6 600	15.7	2 953	2 443	3 297	4 390	1 821	561
対前年増減率(%)	3	△ 9.1	△ 58.8	△ 9.0	7.5	△ 70.7	△ 53.6	△ 68.9	△ 70.2	△ 72.5

(ウ) 経営の概要（つづき）

(I) 農業

区分	農業固定 資産額 (土地を 除く。)	年末借入 金・買掛 金・未払 金・高 残	農業 負担分	飼 養 頭 数			販 売 頭 数		農 合 計	
				月 平 均 繁 殖 頭 数	月 平 均 肥 育 頭 数	肉 専 用 種	肥 育 牛	肉 専 用 種		
(経営全体)	千円	千円	千円	頭	頭	頭	頭	頭	頭	
平成20年	1	10 908	25 300	25 166	1.2	72.0	71.8	41	40	40 352
19	2	10 008	23 912	20 760	3.0	67.0	67.0	39	39	42 151
対前年増減率(%)	3	9.0	5.8	21.2	△ 60.0	7.5	7.2	5.1	2.6	△ 4.3

(エ) 農業経営費

区分	農 業 経 営 費									
	合 計	農 業 雇用労賃	動 物	飼 料	農 業 薬 剤 ・ 医 薬 品	光 熱 動 力	農 用 自動車	農 機 具	農 用 建 物	
(経営全体)										
平成20年	1	38 674	301	18 319	13 010	415	589	431	1 285	649
19	2	36 532	317	19 891	10 349	410	540	335	817	490
対前年増減率(%)	3	5.9	△ 5.0	△ 7.9	25.7	1.2	9.1	28.7	57.3	32.4

単位：千円

外	所得	年金等の収入	総所得	租税公課諸負担	可処分所得	(参考)推計家計費	区分
	1 268	631	3 577	1 094	2 483	4 862	1
	1 248	717	7 584	1 233	6 351	4 539	2
	1.6	△ 12.0	△ 52.8	△ 11.3	△ 60.9	7.1	3

(ウ) 経営の概要

性	生産性 (付加価値額)			月平均農業経営関与者数	農業専従者数	経営耕地面積	借入地	自営農業労働時間	家族 (ゆい・手間替受け含む。)	区分	
	肥育牛1頭当たり農業所得	自営農業労働1時間当たり	農業固定資産千円当たり								
	千円	円	円	千円	人	人	a	a	時間	時間	
	41	792	249	66	2.34	1.23	427.7	175.9	3 436	3 095	1
	144	1 947	659	169	2.30	1.28	295.0	102.0	3 389	3 086	2
	△ 71.5	△ 59.3	△ 62.2	△ 60.9	1.7	△ 3.9	45.0	72.5	1.4	0.3	3

粗収益

単位：千円

作物収入	業 粗 収 益					その他	共済・補助金等受取金	農業現金収入	区分
	畜産収入	肉用牛収入	自家生産和牛	肥育牛	肉専用種				
2 641	34 818	34 698	425	34 273	34 181	2 893	2 631	41 994	1
2 204	38 054	37 882	703	37 179	37 036	1 893	1 452	39 820	2
19.8	△ 8.5	△ 8.4	△ 39.5	△ 7.8	△ 7.7	52.8	81.2	5.5	3

単位：千円

営		費				農業現金支出	減価償却費	区分
賃借料	作業委託料	支払小作料	負債利子	その他	共済等の掛金・拠出金			
463	42	179	562	2 429	762	36 945	1 798	1
338	70	132	532	2 311	635	35 368	1 101	2
37.0	△ 40.0	35.6	5.6	5.1	20.0	4.5	63.3	3

2 肉用牛経営（つづき）

(3) 肥育牛経営（つづき）

ウ 肥育牛経営のうち、乳用種が主（全国）

(7) 経営収支の総括

区分	集計 経営体数	農 業			農業生産関連事業			農		
		粗収益	経営費	所得	収入	支出	所得	収入	支出	
(経営全体)	経営体									
平成20年	1	49	48 504	46 880	1 624	-	-	-	1 049	12
19	2	75	48 526	44 080	4 446	-	-	-	789	15
対前年増減率(%)	3	-	0.0	6.4	△ 63.5	-	-	-	33.0	△ 20.0

(4) 分析指標

区分	農業 所得率	付加 価値額	付加 価値率	農業 固定資産 装 備 率	取 益					
					農業経営者 一人当たり 農業所得	農業経営者 一人当たり 総所得	農業従事者 一人当たり 所得	家族農 業所得	家族農 業所得	農業固 定資産 当たり 所得
(経営全体)	%	千円	%	円	千円	千円	千円	円	円	
平成20年	1	3.3	2 320	4.8	3 312	691	1 375	1 075	426	120
19	2	9.2	5 129	10.6	3 515	1 860	2 488	2 832	1 192	311
対前年増減率(%)	3	△ 5.9	△ 54.8	△ 5.8	△ 5.8	△ 62.8	△ 44.7	△ 62.0	△ 64.3	△ 61.4

(ウ) 経営の概要（つづき）

(イ) 農業

区分	農業固定 資産額 (土地を 除く。)	年末借入 金・買掛 未払金 残 高	農業 負担分	飼 養 頭 数			販 売 頭 数		農 合 計	
				月平均 繁殖 す	月平均 肥育 牛	乳用種	肥育牛	乳用種		
(経営全体)	千円	千円	千円	頭	頭	頭	頭	頭		
平成20年	1	13 554	14 079	14 079	0.4	157.9	155.4	132	131	48 504
19	2	14 295	15 103	15 062	1.0	163.0	158.0	133	128	48 526
対前年増減率(%)	3	△ 5.2	△ 6.8	△ 6.5	△ 60.0	△ 3.1	△ 1.6	△ 0.8	2.3	0.0

(オ) 農業経営費

区分	農 業 経 営 費									
	合 計	農 業 雇用労賃	動 物	飼 料	農業薬剤 ・医薬品	光熱動力	農 用 自動車	農機具	農用建物	
(経営全体)										
平成20年	1	46 880	274	9 830	27 474	817	1 041	491	1 319	961
19	2	44 080	273	12 220	22 849	831	941	473	882	823
対前年増減率(%)	3	6.4	0.4	△ 19.6	20.2	△ 1.7	10.6	3.8	49.5	16.8

単位：千円

外	年金等の収入	総所得	租税公課諸負担	可処分所得	(参考)推計家計費	区分
所得						
1 037	571	3 232	803	2 429	4 895	1
774	726	5 946	912	5 034	4 521	2
34.0	△ 21.3	△ 45.6	△ 12.0	△ 51.7	8.3	3

(ウ) 経営の概要

性	生産性			月平均農業経営関与者数	農業専従者数	経営耕地面積	借入地	自営農業労働時間	家族(ゆい・手間替受け含む。)	区分	
	肥育牛1頭当たり農業所得	自営農業労働1時間当たり	農業固定資産千円当たり								肥育牛1頭当たり
	千円	円	円	千円	人	人	a	a	時間	時間	
	12	567	171	18	2.35	1.51	397.6	116.1	4 093	3 814	1
	33	1 261	359	39	2.39	1.57	355.0	158.0	4 067	3 730	2
	△ 63.6	△ 55.0	△ 52.4	△ 53.8	△ 1.7	△ 3.8	12.0	△ 26.5	0.6	2.3	3

粗収益

単位：千円

作物収入	業粗収					その他	共済・補助金等受取金	農業現金収入	区分
	畜産収入	肉用牛収	自家生産和牛	肥育牛	乳用種				
1 387	38 526	38 294	68	38 226	29 339	8 591	7 580	51 807	1
1 268	42 461	42 236	56	42 180	40 444	4 797	3 974	48 149	2
9.4	△ 9.3	△ 9.3	21.4	△ 9.4	△ 27.5	79.1	90.7	7.6	3

単位：千円

賃借料	営費					農業現金支出	減価償却費	区分
	作業委託料	支払小作料	負債利子	その他	共済等の掛金・拠出金			
576	95	40	382	3 580	1 198	44 999	1 927	1
608	29	118	292	3 741	1 300	42 774	1 321	2
△ 5.3	227.6	△ 66.1	30.8	△ 4.3	△ 7.8	5.2	45.9	3

2 肉用牛経営（つづき）

(3) 肥育牛経営（つづき）

エ 肥育牛経営の部門収支（全国）

(7) 肥育牛部門収支の総括

区 分	集 計 経営体数	農 業					共 済・ 補助金等 受 取 金	経 営 費
		粗収益	肉専用種	乳用種	その他			
	経営体	千円	千円	千円	千円	千円	千円	
肥育牛飼養頭数規模別 (肥育牛部門)								
平 均 1	104	39 278	24 745	10 677	3 856	3 722	38 622	
10 頭 未 満 2	6	2 289	2 045	0	244	237	3 273	
10 ～ 50 3	14	13 842	11 715	1 551	576	539	14 695	
50 ～ 100 4	21	32 009	25 024	4 457	2 528	2 327	31 264	
100 ～ 200 5	28	60 860	33 018	21 518	6 324	6 234	60 300	
200 ～ 500 6	29	98 819	56 781	30 542	11 496	11 175	93 415	
500 頭 以 上 7	6	168 676	34 256	107 328	27 092	26 957	172 330	
肥育牛経営のうち肉専用種が主 (肥育牛部門)								
平 均 8	13 842	36 589	34 181	92	2 316	2 225	35 936	
肥育牛経営のうち乳用種が主 (肥育牛部門)								
平 均 9	32 009	45 842	1 726	36 500	7 616	7 378	45 174	

(ウ) 経営の概要（つづき）

(イ) 農業経営費

区 分	肥 育 牛 販 売 頭 数			農 業			
	合 計	肉用種	乳用種	合 計	農 業 雇用労賃	動 物	飼 料
	頭	頭	頭				
肥育牛飼養頭数規模別 (肥育牛部門)							
平 均 1	67	29	38	38 622	200	15 727	17 011
10 頭 未 満 2	4	4	-	3 273	2	1 241	1 383
10 ～ 50 3	19	16	3	14 695	5	7 356	5 506
50 ～ 100 4	41	28	13	31 264	91	13 967	13 041
100 ～ 200 5	104	37	67	60 300	138	24 227	26 898
200 ～ 500 6	158	66	92	93 415	1 012	34 523	43 799
500 頭 以 上 7	902	53	849	172 330	1 275	47 980	85 252
肥育牛経営のうち肉専用種が主 (肥育牛部門)							
平 均 8	40	40	0	35 936	202	18 215	12 769
肥育牛経営のうち乳用種が主 (肥育牛部門)							
平 均 9	132	1	131	45 174	194	9 657	27 359

(イ) 分析指標

(ウ) 経営の概要

所得	農業所得率	収益性 (農業所得)		自営農業労働時間	家族 (ゆい・手間替受け含む)	飼養頭数			区分	
		肥育牛1頭当たり	家族農業労働1時間当たり			月平均繁殖牛	月平均合計	均肥育牛		肉専用種
千円	%	千円	円	時間	時間	頭	頭	頭	頭	
656	1.7	10	255	2 783	2 571	1.0	97.0	51.7	45.3	1
△ 984	-	△ 246	△ 1 333	761	738	-	7.7	7.7	-	2
△ 853	-	△ 45	△ 578	1 477	1 475	0.1	33.5	28.7	4.8	3
745	2.3	18	301	2 684	2 479	-	70.8	48.7	22.1	4
560	0.9	5	157	3 725	3 564	2.6	142.2	66.1	76.1	5
5 404	5.5	34	1 091	5 740	4 954	2.3	252.8	116.8	136.0	6
△ 3 654	-	△ 4	△ 707	6 438	5 171	15.4	654.6	100.8	553.8	7
653	1.8	16	283	2 532	2 305	1.2	72.0	71.8	0.2	8
668	1.5	5	207	3 399	3 225	0.4	157.9	2.5	155.4	9

単位：千円

経 営 費									区分
農業薬剤・医薬品	光熱動力	農用自動車	農機具	農用建物	賃借料	作業委託料	支払小作料	負債利子	
357	589	362	715	648	359	10	33	492	1
21	98	51	37	81	8	2	3	50	2
134	183	196	250	235	51	0	5	102	3
199	424	295	476	571	298	-	40	448	4
423	1 064	580	1 176	990	353	42	85	872	5
695	1 424	808	1 845	1 470	1 238	15	26	1 218	6
7 800	2 669	612	4 571	3 052	2 432	31	90	1 068	7
211	460	331	611	558	302	3	37	541	8
715	904	439	969	866	496	25	23	373	9

2 肉用牛経営（つづき）

(3) 肥育牛経営（つづき）

エ 肥育牛経営の部門収支（全国）（つづき）

区 分	(イ) 農業経営費（つづき）			(オ) 経営全体の総括			
	農業経営費（つづき）		減 価 償却費	農 業			農外等 所 得
	その他	共 済 等 の掛金・ 抛 出 金		粗収益	経営費	所 得	
肥育牛飼養頭数規模別 （肥育牛部門）							
平 均 1	2 119	750	1 207	42 719	41 060	1 659	1 202
10 頭 未 満 2	296	50	280	4 123	4 783	△ 660	1 327
10 ～ 50 3	672	147	441	16 977	16 638	339	1 884
50 ～ 100 4	1 414	395	855	35 905	33 674	2 231	903
100 ～ 200 5	3 452	1 031	1 895	65 768	64 446	1 322	561
200 ～ 500 6	5 342	2 512	3 206	100 834	95 135	5 699	1 183
500 頭 以 上 7	15 498	6 770	4 630	174 519	178 343	△ 3 824	1 076
肥育牛経営のうち肉専用種が主 （肥育牛部門）							
平 均 8	1 696	613	1 083	40 352	38 674	1 678	1 268
肥育牛経営のうち乳用種が主 （肥育牛部門）							
平 均 9	3 154	1 085	1 511	48 504	46 880	1 624	1 037

単位：千円

年金等の 収 入	総所得	区 分
613	3 474	1
1 291	1 958	2
753	2 976	3
281	3 415	4
754	2 637	5
513	7 395	6
283	△ 2 465	7
631	3 577	8
571	3 232	9

3 養豚経営

(1) 肥育豚飼養頭数規模別（全国）

ア 経営収支の総括

区 分	集 計 経営体数	農 業			農業生産関連事業		
		粗収益	経営費	所 得	収 入	支 出	所 得
(経営全体)		経営体					
平成 20 年 1	98	59 457	51 909	7 548	-	0	0
19 2	185	50 094	41 617	8 477	-	-	-
対前年増減率(%) 3	-	18.7	24.7	△ 11.0	-	-	-
肥育豚飼養頭数規模別							
300 頭 未 満 4	19	14 890	13 029	1 861	-	-	-
300 ～ 1,000 5	37	41 343	35 936	5 407	-	0	0
1,000 ～ 2,000 6	30	102 430	87 728	14 702	-	-	-
2,000 ～ 3,000 7	10	167 686	148 674	19 012	-	-	-
3,000 頭 以 上 8	2	x	x	x	x	x	x

イ 分析指標

区 分	農 業 所得率	付 加 価値額	付 加 価値率	農 業 固定資産 装 備 率	収 益			
					農業経営 関 与 者 一人当たり 農業所得	農業経営 関 与 者 一人当たり 総 所 得	農業専従者 一人当たり 農業所得	
(経営全体)		%	千円	%	円	千円	千円	千円
平成 20 年 1	12.7	8 979	15.1	4 548	3 019	3 558	4 036	
19 2	16.9	9 903	19.8	3 931	3 517	4 091	4 900	
対前年増減率(%) 3	△ 4.2	△ 9.3	△ 4.7	15.7	△ 14.2	△ 13.0	△ 17.6	
肥育豚飼養頭数規模別								
300 頭 未 満 4	12.5	2 143	14.4	1 277	899	1 704	1 142	
300 ～ 1,000 5	13.1	6 077	14.7	3 871	2 180	2 818	3 297	
1,000 ～ 2,000 6	14.4	16 583	16.2	5 545	5 087	5 341	6 126	
2,000 ～ 3,000 7	11.3	24 537	14.6	7 937	6 790	7 037	7 427	
3,000 頭 以 上 8	x	x	x	x	x	x	x	

単位：千円

農 外		所得	年金等の 収 入	総所得	租税公課 諸 負担	可処分 所 得	(参考) 推 計 家計費	区 分
収 入	支 出							
983	164	819	527	8 894	1 771	7 123	5 610	1
914	36	878	505	9 860	1 451	8 409	4 877	2
7.5	355.6	△ 6.7	4.4	△ 9.8	22.1	△ 15.3	15.0	3
958	8	950	716	3 527	555	2 972	4 758	4
1 624	375	1 249	332	6 988	1 870	5 118	4 911	5
279	63	216	518	15 436	2 293	13 143	7 087	6
165	63	102	589	19 703	3 018	16 685	7 330	7
x	x	x	x	x	x	x	x	8

性			生産性（付加価値額）			区 分
家族農業 労働1時間 当たり 農業所得	農業固定 資産千円 当たり 農業所得	肉豚100頭 当たり 農業所得	自営農業 労働1時間 当たり	農業固定 資産千円 当たり	肉 豚 100 頭 当たり	
円	円	千円	円	円	千円	
1 747	323	523	1 746	384	622	1
2 072	426	640	1 958	498	747	2
△ 15.7	△ 24.2	△ 18.3	△ 10.8	△ 22.9	△ 16.7	3
575	446	614	656	514	707	4
1 375	325	505	1 414	365	568	5
2 550	366	608	2 291	413	686	6
3 413	290	469	2 975	375	605	7
x	x	x	x	x	x	8

3 養豚経営（つづき）

（1）肥育豚飼養頭数規模別（全国）（つづき）

ウ 経営の概要

区分	月平均 農業経営 関与者数	農業 専従者数	経営耕地 面積	借入地	自営農業 労働時間	家族 (ゆい・手間替 受け含む。)	農業固定 資産額 (土地を 除く。)	年末借入 金・買掛 未払金 残高
(経営全体)								
平成20年1	2.50	1.87	165.1	42.3	5 143	4 321	23 391	14 487
19年2	2.41	1.73	168.0	33.0	5 058	4 092	19 881	10 749
対前年増減率(%)	3.7	8.1	△ 1.7	28.2	1.7	5.6	17.7	34.8
肥育豚飼養頭数規模別								
300頭未満	2.07	1.63	208.3	91.9	3 265	3 237	4 171	3 520
300～1,000	2.48	1.64	166.8	33.9	4 298	3 932	16 639	9 032
1,000～2,000	2.89	2.40	149.0	9.1	7 237	5 765	40 127	17 972
2,000～3,000	2.80	2.56	52.7	4.6	8 247	5 571	65 458	44 702
3,000頭以上	x	x	x	x	x	x	x	x

オ 農業経営費

区分	農業経営費							
	合計	農業 雇用労賃	動物	飼料	農業薬剤 ・医薬品	光熱動力	農用 自動車	農機具
(経営全体)								
平成20年1	51 909	1 003	1 590	35 166	2 241	2 383	556	1 392
19年2	41 617	1 129	1 823	27 562	2 195	2 000	459	1 015
対前年増減率(%)	24.7	△ 11.2	△ 12.8	27.6	2.1	19.2	21.1	37.1
肥育豚飼養頭数規模別								
300頭未満	13 029	21	423	8 439	393	784	211	545
300～1,000	35 936	401	1 122	25 228	1 628	1 671	529	977
1,000～2,000	87 728	1 408	3 004	59 592	3 705	3 907	778	2 278
2,000～3,000	148 674	4 059	3 268	100 115	6 547	6 273	913	3 789
3,000頭以上	x	x	x	x	x	x	x	x

工 農業粗収益

単位：千円

農業負担分	月平均肥育豚飼養頭数	肉豚販売頭数	農業粗収益						農業現金収入	区分
			合計	作物収入	畜産収入	養豚	その他	共済・補助金等受取金		
千円	頭	頭								
14 468	825.0	1 444	59 457	1 251	52 278	52 190	5 928	5 592	59 003	1
10 540	788.0	1 325	50 094	1 212	45 324	45 207	3 558	3 238	49 738	2
37.3	4.7	9.0	18.7	3.2	15.3	15.4	66.6	72.7	18.6	3
3 520	176.9	303	14 890	1 806	11 531	11 526	1 553	1 449	15 145	4
9 032	620.4	1 070	41 343	1 248	36 575	36 489	3 520	3 317	41 468	5
17 949	1 348.7	2 418	102 430	980	88 676	88 576	12 774	11 949	100 035	6
44 702	2 314.7	4 056	167 686	59	156 539	156 089	11 088	11 067	164 158	7
x	x	x	x	x	x	x	x	x	x	8

単位：千円

農用建物	営費						農業現金支出	減価償却費	区分
	賃借料	作業委託料	支払小作料	負債利子	その他	共済等の掛金・拠出金			
2 623	1 144	24	86	342	3 359	1 384	49 020	2 883	1
1 721	805	33	83	214	2 578	873	39 871	1 779	2
52.4	42.1	△ 27.3	3.6	59.8	30.3	58.5	22.9	62.1	3
453	399	27	139	122	1 073	360	12 203	846	4
1 638	492	37	102	167	1 944	626	33 798	2 135	5
4 415	2 318	8	17	456	5 842	3 196	83 215	4 539	6
8 423	3 559	13	45	1 421	10 249	2 388	140 864	7 781	7
x	x	x	x	x	x	x	x	x	8

3 養豚経営（つづき）

(2) 養豚経営の部門収支（全国）

ア 養豚部門収支の総括

区 分	集計 経営体数	農 業				経営費	所 得	
		粗収益	養 豚	その他	共 済・ 補助金等 受 取 金			
		経営体	千円	千円	千円	千円	千円	
肥育豚飼養頭数規模別 (養豚部門)								
平 均	1	98	57 733	52 190	5 543	5 454	50 547	7 186
300 頭 未 満	2	19	12 751	11 526	1 225	1 220	11 675	1 076
300 ～ 1,000	3	37	39 749	36 489	3 260	3 171	34 663	5 086
1,000 ～ 2,000	4	30	100 563	88 576	11 987	11 887	85 853	14 710
2,000 ～ 3,000	5	10	167 603	156 089	11 514	11 064	148 542	19 061
3,000 頭 以上	6	2	x	x	x	x	x	x

イ 農業経営費

区 分	合 計	農 業						
		農 業 雇用労賃	動 物	飼 料	農 業 薬 剤 ・ 医 薬 品	光 熱 動 力	農 用 自 動 車	
肥育豚飼養頭数規模別 (養豚部門)								
平 均	1	50 547	988	1 590	35 167	2 170	2 298	484
300 頭 未 満	2	11 675	2	423	8 439	308	706	182
300 ～ 1,000	3	34 663	386	1 121	25 228	1 556	1 571	473
1,000 ～ 2,000	4	85 853	1 394	3 004	59 594	3 631	3 809	620
2,000 ～ 3,000	5	148 542	4 059	3 268	100 115	6 543	6 269	904
3,000 頭 以上	6	x	x	x	x	x	x	x

オ 経営全体の総括

単位：千円

区 分	農 業			農外等 所 得	年 金 等 の 収 入	総所得	
	粗収益	経営費	所 得				
肥育豚飼養頭数規模別 (養豚部門)							
平 均	1	59 457	51 909	7 548	819	527	8 894
300 頭 未 満	2	14 890	13 029	1 861	950	716	3 527
300 ～ 1,000	3	41 343	35 936	5 407	1 249	332	6 988
1,000 ～ 2,000	4	102 430	87 728	14 702	216	518	15 436
2,000 ～ 3,000	5	167 686	148 674	19 012	102	589	19 703
3,000 頭 以上	6	x	x	x	x	x	x

イ 分析指標

ウ 経営の概要

農業所得率	収益性 (農業所得)			自営農業労働時間	家族 (ゆい・手間替 受け含む。)	月平均肥育豚飼養頭数	肉豚販売頭数	区分
	肉100当	豚頭あたり	家族農業労働1時間あたり					
%	千円	円	時間	時間	頭	頭		
12.4	498	1 847	4 693	3 890	825.0	1 444	1	
8.4	355	433	2 486	2 484	176.9	303	2	
12.8	475	1 420	3 928	3 582	620.4	1 070	3	
14.6	608	2 687	6 930	5 475	1348.7	2 418	4	
11.4	470	3 449	8 202	5 526	2314.7	4 056	5	
x	x	x	x	x	x	x	6	

単位：千円

経								減価償却費	区分
農機具	農用建物	賃借料	作業委託料	支払小作料	負債利子	その他	共済等の掛金・拠出金		
1 085	2 566	1 041	1	27	333	2 797	1 184	2 583	1
234	413	261	-	1	104	602	260	565	2
686	1 578	412	2	60	156	1 434	526	1 833	3
1 865	4 331	2 192	2	5	456	4 950	2 695	4 143	4
3 772	8 418	3 555	-	45	1 420	10 174	2 330	7 752	5
x	x	x	x	x	x	x	x	x	6

4 採卵養鶏経営

(1) 採卵鶏飼養羽数規模別（全国）

ア 経営収支の総括

区 分	集 計 経営体数	農 業			農業生産関連事業		
		粗収益	経営費	所 得	収 入	支 出	所 得
(経営全体)		経営体					
平成 20 年 1	50	43 479	39 728	3 751	-	-	-
19 2	81	36 853	33 509	3 344	0	0	0
対前年増減率(%) 3	-	18.0	18.6	12.2	-	-	-
採卵鶏飼養羽数規模別							
3,000 羽 未 満 4	5	7 028	6 732	296	-	-	-
3,000 ~10,000 5	12	22 899	20 606	2 293	-	-	-
10,000~30,000 6	18	55 287	51 586	3 701	-	-	-
30,000 羽 以上 7	15	139 050	125 965	13 085	-	-	-

イ 分析指標

区 分	農 業 所得率	付 加 価値額	付 加 価値率	農 業 固定資産 装 備 率	収 益			
					農 業 経 営 関 与 者 一 人 当 たり 農 業 所 得	農 業 経 営 関 与 者 一 人 当 たり 総 所 得	農 業 専 従 者 一 人 当 たり 農 業 所 得	
(経営全体)		%	千円	%	円	千円	千円	千円
平成 20 年 1	8.6	5 254	12.1	2 015	1 576	2 538	1 995	
19 2	9.1	4 844	13.1	2 112	1 327	2 250	1 788	
対前年増減率(%) 3	△ 0.5	8.5	△ 1.0	△ 4.6	18.8	12.8	11.6	
採卵鶏飼養羽数規模別								
3,000 羽 未 満 4	4.2	325	4.6	1 251	134	1 509	171	
3,000 ~10,000 5	10.0	3 062	13.4	964	951	2 094	1 357	
10,000~30,000 6	6.7	5 697	10.3	1 890	1 386	1 834	1 562	
30,000 羽 以上 7	9.4	18 186	13.1	4 246	5 948	6 543	6 780	

単位：千円

農		外		年金等の 収 入	総所得	租税公課 諸 負 担	可処分 所 得	(参考) 推 計 家計費	区 分
収 入	支 出	所 得	所 得						
1 792	456	1 336	954	6 041	1 079	4 962	4 444	1	
2 182	707	1 475	851	5 670	1 185	4 485	4 500	2	
△ 17.9	△ 35.5	△ 9.4	12.1	6.5	△ 8.9	10.6	△ 1.2	3	
2 803	1 513	1 290	1 748	3 334	921	2 413	3 770	4	
2 011	0	2 011	743	5 047	1 156	3 891	4 273	5	
471	53	418	779	4 898	1 192	3 706	5 328	6	
1 299	406	893	417	14 395	994	13 401	4 690	7	

性			生産性 (付加価値額)			区 分
家族農業 労働1時間 当たり 農業所得	農業固定 資産千円 当たり 農業所得	採卵鶏 100羽当たり 農業所得	自営農業 労働1時間 当たり	農業固定 資産千円 当たり	採卵鶏 100羽 当たり	
円	円	千円	円	円	千円	
779	288	29	813	403	40	1
746	267	27	816	387	40	2
4.4	7.9	7.4	△ 0.4	4.1	0.0	3
82	65	21	90	72	23	4
437	377	37	485	503	49	5
654	257	22	749	396	33	6
2 834	308	30	1 818	428	42	7

4 採卵養鶏経営（つづき）

(1) 採卵鶏飼養羽数規模別（全国）（つづき）

ウ 経営の概要

区 分	月平均 農業経営 関与者数	農 業 専従者数	経営耕地		自営農業 労働時間	家 族 (ゆい・手間替 受け含む。)	農業固定 資産額 (土地を 除く。)	年末借入 金・買掛 未払金 残 高	
			面 積	借入地					
(経営全体)	人	人	a	a	時間	時間	千円	千円	
平成20年	1	2.38	1.88	67.6	13.1	6 466	4 815	13 028	7 693
19	2	2.52	1.87	107.0	45.0	5 934	4 481	12 531	9 969
対前年増減率(%)	3	△ 5.6	0.5	△ 36.8	△ 70.9	9.0	7.5	4.0	△ 22.8
採卵鶏飼養羽数規模別									
3,000羽未満	4	2.21	1.73	32.1	3.7	3 623	3 615	4 533	1 301
3,000～10,000	5	2.41	1.69	97.9	12.1	6 316	5 244	6 087	348
10,000～30,000	6	2.67	2.37	81.0	33.0	7 609	5 659	14 379	19 490
30,000羽以上	7	2.20	1.93	32.0	5.4	10 001	4 617	42 467	21 377

オ 農業経営費

区 分	農 業 経 営 費								
	合 計	農 業 雇用労賃	動 物	飼 料	農業薬剤 ・医薬品	光熱動力	農 用 自動車	農機具	
(経営全体)									
平成20年	1	39 728	1 337	3 850	27 505	656	1 059	379	932
19	2	33 509	1 286	3 498	22 274	582	959	282	774
対前年増減率(%)	3	18.6	4.0	10.1	23.5	12.7	10.4	34.4	20.4
採卵鶏飼養羽数規模別									
3,000羽未満	4	6 732	11	1 087	3 734	82	242	174	150
3,000～10,000	5	20 606	705	1 792	13 832	355	729	315	524
10,000～30,000	6	51 586	1 678	4 124	37 049	801	1 253	543	1 264
30,000羽以上	7	125 965	4 636	13 139	88 100	2 152	2 962	665	2 801

エ 農業粗収益

単位：千円

農業負担分	月平均採卵飼養羽数	鶏卵生産量	農業粗収益						農業現金収入	区分
			合計	作物収入	畜産収入	鶏卵(産卵を含む。)	その他	共済・補助金等受取金		
千円	羽	kg								
7 259	13 005	212 796	43 479	496	38 738	38 474	4 245	4 112	44 139	1
8 554	12 242	204 994	36 853	900	32 704	32 565	3 249	2 714	37 162	2
△ 15.1	6.2	3.8	18.0	△ 44.9	18.5	18.1	30.7	51.5	18.8	3
1 301	1 419	24 636	7 028	291	6 518	6 510	219	219	7 418	4
275	6 191	110 847	22 899	805	20 406	20 355	1 688	1 529	24 636	5
19 490	17 189	263 413	55 287	488	49 248	48 687	5 551	5 365	57 107	6
18 774	43 516	708 566	139 050	72	123 468	122 633	15 510	15 294	135 959	7

単位：千円

農用建物	営費						農業現金支出	減価償却費	区分
	賃借料	作業委託料	支払小作料	負債利子	その他	共済等の掛金・拠出金			
1 389	242	31	38	128	2 182	715	37 823	1 890	1
819	275	46	76	138	2 500	889	32 550	1 125	2
69.6	△ 12.0	△ 32.6	△ 50.0	△ 7.2	△ 12.7	△ 19.6	16.2	68.0	3
527	21	23	3	15	663	14	6 134	650	4
800	116	7	62	2	1 367	229	19 142	1 302	5
1 577	190	2	39	279	2 787	1 019	49 049	2 516	6
4 019	980	140	31	434	5 906	2 675	121 639	4 581	7

4 採卵養鶏経営（つづき）

(2) 採卵養鶏経営の部門収支（全国）

ア 採卵養鶏部門収支の総括

区 分	集 計 経営体数	農 業				経 営 費	所 得	
		粗収益	鶏 卵 (産卵を 含む。)	その他	共 済・ 補助金等 受 取 金			
		経営体	千円	千円	千円	千円	千円	
採卵養鶏飼養羽数規模別 (採卵養鶏部門)								
平 均	1	50	42 840	38 474	4 366	4 102	39 099	3 741
3,000 羽 未 満	2	5	6 737	6 510	227	219	6 483	254
3,000 ～ 10,000	3	12	21 914	20 355	1 559	1 508	19 784	2 130
10,000 ～ 30,000	4	18	54 605	48 687	5 918	5 357	51 043	3 562
30,000 羽 以 上	5	15	138 763	122 633	16 130	15 295	125 109	13 654

イ 農業経営費

区 分	合 計	農 業						
		農 業 雇用労賃	動 物	飼 料	農 業 薬 剤 ・ 医 薬 品	光 熱 動 力	農 用 自動車	
採卵養鶏飼養羽数規模別 (採卵養鶏部門)								
平 均	1	39 099	1 336	3 850	27 447	621	1 039	365
3,000 羽 未 満	2	6 483	11	1 087	3 734	78	199	158
3,000 ～ 10,000	3	19 784	701	1 792	13 697	290	716	300
10,000 ～ 30,000	4	51 043	1 678	4 124	37 025	769	1 237	538
30,000 羽 以 上	5	125 109	4 636	13 139	88 098	2 139	2 960	647

オ 経営全体の総括

単位：千円

区 分	農 業			農 外 等 所 得	年 金 等 の 収 入	総 所 得	
	粗収益	経 営 費	所 得				
採卵養鶏飼養羽数規模別 (採卵養鶏部門)							
平 均	1	43 479	39 728	3 751	1 336	954	6 041
3,000 羽 未 満	2	7 028	6 732	296	1 290	1 748	3 334
3,000 ～ 10,000	3	22 899	20 606	2 293	2 011	743	5 047
10,000 ～ 30,000	4	55 287	51 586	3 701	418	779	4 898
30,000 羽 以 上	5	139 050	125 965	13 085	893	417	14 395

イ 分析指標

ウ 経営の概要

農業所得率	収益性 (農業所得)			自営農業労働時間	家族 (ゆい・手間替 受け含む。)	月平均採卵鶏飼養羽数	鶏卵生産量	区分
	採卵100当たり	鶏羽り	家族農業労働1時間当たり					
%	千円	円	時間	時間	羽	kg		
8.7	29	826	6 178	4 530	13 005	212 796	1	
3.8	18	79	3 223	3 215	1 419	24 636	2	
9.7	34	439	5 921	4 857	6 191	110 847	3	
6.5	21	647	7 456	5 506	17 189	263 413	4	
9.8	31	2 980	9 966	4 582	43 516	708 566	5	

単位：千円

経 営 費								減価償却費	区分
農機具	農用建物	賃借料	作業委託料	支払小作料	負債利子	その他	共済等の掛金・拠出金		
810	1 348	209	26	25	124	1 899	585	1 726	1
119	475	21	23	2	10	566	13	573	2
351	774	61	-	44	2	1 056	184	1 090	3
1 057	1 512	133	-	15	263	2 692	1 015	2 255	4
2 769	3 998	980	132	27	434	5 150	1 964	4 522	5

5 プロイラー養鶏経営

(1) プロイラー販売羽数規模別（全国）

ア 経営収支の総括

区 分	集 計 経営体数	農 業			農業生産関連事業		
		粗収益	経営費	所 得	収 入	支 出	所 得
(経営全体)	経営体						
平成 20 年 1	47	98 763	92 911	5 852	2	2	0
19 2	59	86 637	79 238	7 399	38	14	24
対前年増減率(%) 3	-	14.0	17.3	△ 20.9	△ 94.7	△ 85.7	△ 100.0
プロイラー販売羽数規模別							
10 万羽未満 4	11	43 108	38 856	4 252	-	-	-
10 ～ 20 万 5	16	88 912	85 246	3 666	5	6	△ 1
20 万羽以上 6	20	226 097	213 504	12 593	-	-	-

イ 分析指標

区 分	農 業 所得率	付 加 価値額	付 加 価値率	農 業 固定資産 装 備 率	収 益		
					農業経営 関 与 者 一人当たり 農業所得	農業経営 関 与 者 一人当たり 総 所 得	農業専従者 一人当たり 農業所得
(経営全体)	%	千円	%	円	千円	千円	千円
平成 20 年 1	5.9	6 561	6.6	2 630	2 601	3 318	3 483
19 2	8.5	8 730	10.1	2 895	3 457	3 925	4 868
対前年増減率(%) 3	△ 2.6	△ 24.8	△ 3.5	△ 9.2	△ 24.8	△ 15.5	△ 28.5
プロイラー販売羽数規模別							
10 万羽未満 4	9.9	4 394	10.2	974	2 274	3 229	2 779
10 ～ 20 万 5	4.1	4 301	4.8	2 810	1 553	2 100	2 144
20 万羽以上 6	5.6	14 555	6.4	4 000	4 434	5 065	6 770

単位：千円

農 外			年金等の 収 入	総所得	租税公課 諸 負担	可処分 所 得	(参考) 推 計 家計費	区 分
収 入	支 出	所 得						
888	70	818	795	7 465	1 284	6 181	5 755	1
460	79	381	596	8 400	1 312	7 088	4 587	2
93.0	△ 11.4	114.7	33.4	△ 11.1	△ 2.1	△ 12.8	25.5	3
776	2	774	1 012	6 038	663	5 375	4 736	4
527	9	518	772	4 955	1 403	3 552	5 559	5
1 695	302	1 393	398	14 384	2 332	12 052	8 011	6

性			生産性 (付加価値額)			区 分
家族農業 労働1時間 当たり 農業所得	農業固定 資産千円 当たり 農業所得	ブロイラー 1万羽 当たり 農業所得	自営農業 労働1時間 当 たり	農業固定 資産千円 当 たり	ブロイラー 1万羽 当 たり	
円	円	千円	円	円	千円	
1 409	450	324	1 326	504	363	1
2 314	563	425	1 924	665	501	2
△ 39.1	△ 20.1	△ 23.8	△ 31.1	△ 24.2	△ 27.5	3
1 210	1 198	639	1 206	1 238	661	4
794	271	227	893	318	267	5
2 690	405	286	1 871	468	331	6

5 プロイラー養鶏経営（つづき）

（1）プロイラー販売羽数規模別（全国）（つづき）

ウ 経営の概要

区 分	月平均 農業経営 関与者数	農 業 専従者数	経営耕地 面 積	借入地	自営農業 労働時間	家 族 (ゆい・手間替 受け含む。)	農業固定 資産額 (土地を 除く。)
(経営全体)							
平成 20 年 1	2.25	1.68	58.9	7.7	4 948	4 153	13 015
19 2	2.14	1.52	72.0	13.0	4 537	3 198	13 134
対前年増減率(%) 3	5.1	10.5	△ 18.2	△ 40.8	9.1	29.9	△ 0.9
.....							
プロイラー販売羽数規模別							
10 万羽未満 4	1.87	1.53	34.6	0.7	3 642	3 515	3 548
10 ～ 20 万 5	2.36	1.71	72.4	8.7	4 819	4 620	13 541
20 万羽以上 6	2.84	1.86	85.4	20.4	7 781	4 682	31 126

オ 農業経営費

区 分	農 業						
	合 計	農 業 雇用労賃	動 物	飼 料	農業薬剤 ・医薬品	光熱動力	農 用 自動車
(経営全体)							
平成 20 年 1	92 911	567	13 303	64 380	1 693	3 230	401
19 2	79 238	1 159	12 622	52 839	1 635	3 060	335
対前年増減率(%) 3	17.3	△ 51.1	5.4	21.8	3.5	5.6	19.7
.....							
プロイラー販売羽数規模別							
10 万羽未満 4	38 856	117	5 306	28 567	470	1 136	124
10 ～ 20 万 5	85 246	463	12 600	58 957	1 453	3 190	585
20 万羽以上 6	213 504	1 637	30 453	144 836	4 526	7 486	661

エ 農業粗収益

単位：千円

年末借入金・ 買掛未払金 残高	農業 負担分	ブロイラー 販売羽数	農 業 粗 収 益						農 業 現金収入	区 分
			合 計	作物収入	畜産収入	ブロイラー	その他	共 済 ・ 補助金等 受 取 金		
千円	千円	羽								
7 381	7 344	180 494	98 763	279	91 387	89 907	7 097	7 045	99 258	1
12 983	12 365	174 157	86 637	409	83 094	82 706	3 134	3 019	86 064	2
△ 43.1	△ 40.6	3.6	14.0	△ 31.8	10.0	8.7	126.5	133.4	15.3	3
.....										
1 019	1 019	66 495	43 108	103	40 264	37 070	2 741	2 741	41 819	4
5 959	5 959	161 268	88 912	419	81 920	81 720	6 573	6 440	91 180	5
22 416	22 245	439 769	226 097	407	209 030	208 909	16 660	16 633	226 163	6

単位：千円

経		営						農 業 現金支出	減 価 償却費	区 分
農機具	農用建物	賃借料	作 業 委託料	支 払 小作料	負債利子	その他	共 済 等 の掛金・ 拠 出 金			
1 065	2 058	2 158	106	14	128	3 808	813	91 275	1 929	1
972	1 182	1 722	332	35	137	3 208	340	77 987	1 262	2
9.6	74.1	25.3	△ 68.1	△ 60.0	△ 6.6	18.7	139.1	17.0	52.9	3
.....										
396	625	850	45	2	23	1 195	311	38 874	624	4
1 059	1 940	2 014	156	20	152	2 657	478	83 218	2 099	5
2 413	5 117	5 008	146	27	298	10 896	2 358	209 187	4 271	6

5 ブロイラー養鶏経営（つづき）

(2) ブロイラー養鶏経営の部門収支（全国）

ア ブロイラー養鶏部門収支の総括

区 分	集 計 経営体数	農 業				経 営 費	所 得
		粗収益	ブロイラー	その他	共 済・ 補助金等 受 取 金		
	経営体	千円	千円	千円	千円	千円	千円
ブロイラー販売羽数規模別 (ブロイラー養鶏部門)							
平 均 1	47	96 456	89 907	6 549	6 440	90 806	5 650
10 万 羽 未 満 2	11	38 802	37 070	1 732	1 551	35 123	3 679
10 ～ 20 万 3	16	87 953	81 720	6 233	6 221	84 441	3 512
20 万 羽 以 上 4	20	225 615	208 909	16 706	16 585	212 574	13 041

エ 農業経営費

区 分	農 業						
	合 計	農 業 雇用労賃	動 物	飼 料	農 業 薬 剤 ・ 医 薬 品	光 熱 動 力	農 用 自 動 車
ブロイラー販売羽数規模別 (ブロイラー養鶏部門)							
平 均 1	90 806	536	13 245	63 127	1 636	3 135	355
10 万 羽 未 満 2	35 123	57	5 203	25 715	432	969	90
10 ～ 20 万 3	84 441	461	12 561	58 914	1 355	3 135	517
20 万 羽 以 上 4	212 574	1 614	30 453	144 833	4 503	7 472	627

オ 経営全体の総括

単位：千円

区 分	農 業			農外等 所 得	年 金 等 の 収 入	総所得
	粗収益	経 営 費	所 得			
ブロイラー販売羽数規模別 (ブロイラー養鶏部門)						
平 均 1	98 763	92 911	5 852	818	795	7 465
10 万 羽 未 満 2	43 108	38 856	4 252	774	1 012	6 038
10 ～ 20 万 3	88 912	85 246	3 666	517	772	4 955
20 万 羽 以 上 4	226 097	213 504	12 593	1 393	398	14 384

イ 分析指標

ウ 経営の概要

農業所得率	収益性(農業所得)		自営農業労働時間	家族 (ゆい・手間替受け含む。)	プロイラー販売羽数	区分
	プロイラー1当	家族農業労働1時間当たり				
%	千円	円	時間	時間	羽	
5.9	313	1 508	4 507	3 746	180 494	1
9.5	553	1 275	2 972	2 886	66 495	2
4.0	218	818	4 489	4 293	161 268	3
5.8	297	2 842	7 615	4 589	439 769	4

単位：千円

経 営 費								減価償却費	区分
農機具	農用建物	賃借料	作業委託料	支払小作料	負債利子	その他	共済等の掛金・拠出金		
929	2 000	2 129	38	9	122	3 545	677	1 719	1
278	530	845	0	1	15	988	241	432	2
919	1 920	1 938	80	12	149	2 480	453	1 848	3
2 247	5 071	5 008	46	20	295	10 385	1 912	4 088	4

【調査の概要】

1 調査の目的

農業経営統計調査の営農類型別経営統計（個別経営）は、農業生産物を販売することを目的とした農業経営体（個別経営）の営農類型別の経営の実態を明らかにし、農業行政の資料を整備することを目的としている。

2 調査の体系

農業経営統計調査は、組織経営を含め農業経営の実態を一体的かつきめ細かく明らかにする観点から、法人、集落営農などの組織経営に関する調査の充実を行いつつ、農業経営関連諸施策等の見直し・再編に的確に対応した調査体系及び調査内容とした。

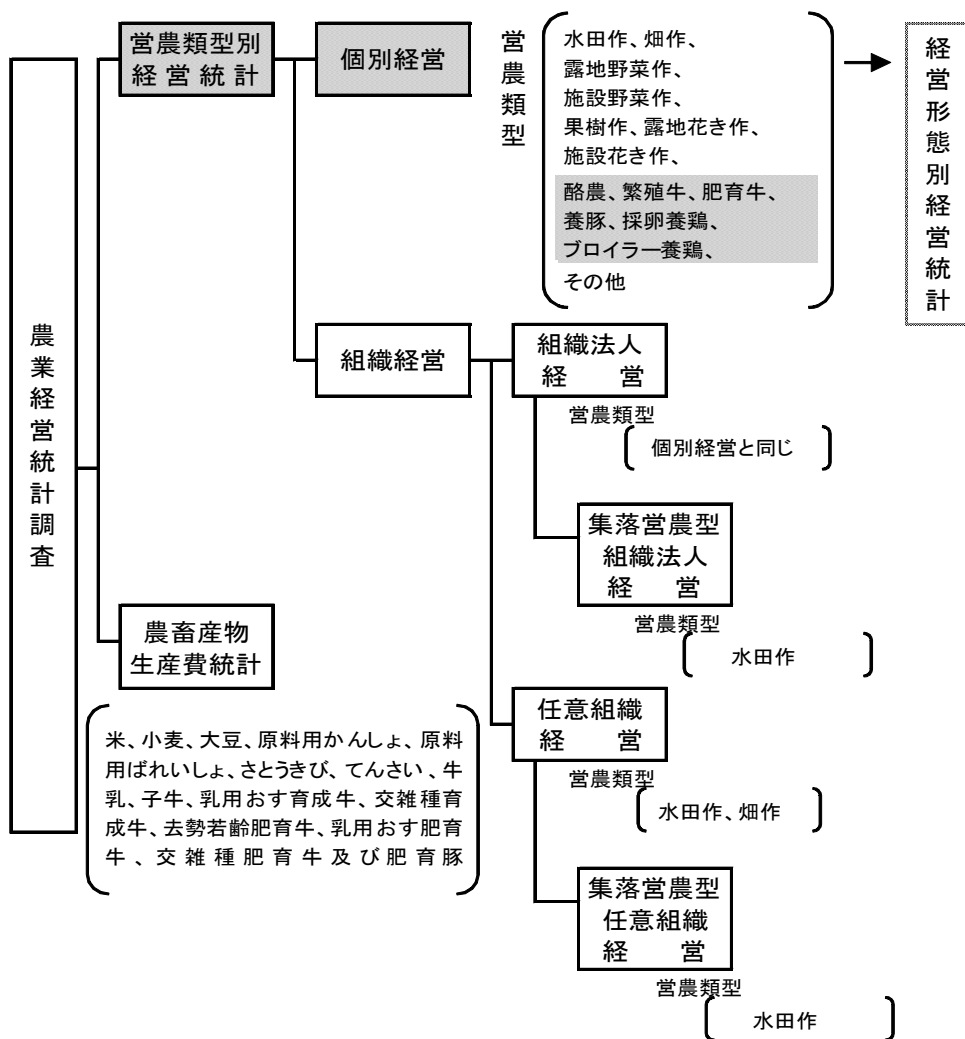

注：「経営形態別経営統計」とは、個別経営、組織法人経営別に各営農類型別経営統計をまとめ、上記営農類型に該当しないその他の経営を加えて集計したものである。

3 調査の対象

本調査は、2005年農林業センサスに基づく農業経営体のうち、世帯による農業経営を行い、農業生産物の販売を目的とする農業経営体（個別経営）を対象に実施した。

なお、この第一報で公表するのは、このうち、酪農、肉用牛、養豚、採卵養鶏及びブロイラー養鶏営農類型（調査開始時点）に分類された農業経営体（個別経営）を対象としている。

(1) 調査農家の営農類型分類について

調査農家の営農類型区分及び分類基準については、以下のとおりである。

営農類型の種類	営農類型の分類基準
水田作経営	稲、麦類、雑穀、いも類、豆類、工芸農作物のうち、水田で作付けた作物の販売収入合計が他の営農類型の農業販売収入と比べ最も多い経営
畑作経営	稲、麦類、雑穀、いも類、豆類、工芸農作物のうち、畑で作付けた作物の販売収入合計が他の営農類型の農業販売収入と比べ最も多い経営
野菜作経営	野菜の販売収入が他の営農類型の農業販売収入と比べ最も多い経営
露地野菜作経営	野菜作経営のうち、露地野菜の販売収入が施設野菜の販売収入以上である経営
施設野菜作経営	野菜作経営のうち、施設野菜の販売収入が露地野菜の販売収入より多い経営
果樹作経営	果樹の販売収入が他の営農類型の農業販売収入と比べ最も多い経営
花き作経営	花きの販売収入が他の営農類型の農業販売収入と比べ最も多い経営
露地花き作経営	花き作経営のうち、露地花きの販売収入が施設花きの販売収入以上である経営
施設花き作経営	花き作経営のうち、施設花きの販売収入が露地花きの販売収入より多い経営
酪農経営	酪農の販売収入が他の営農類型の農業販売収入と比べ最も多い経営
肉用牛経営	肉用牛の販売収入が他の営農類型の農業販売収入に比べ最も多い経営
繁殖牛経営	肉用牛経営のうち、繁殖牛経営に係る販売収入が肥育牛経営に係る販売収入以上である経営
肥育牛経営	肉用牛経営のうち、肥育牛経営に係る販売収入が繁殖牛経営に係る販売収入より多い経営
養豚経営	養豚の販売収入が他の営農類型の農業販売収入と比べ最も多い経営
採卵養鶏経営	採卵養鶏の販売収入が他の営農類型の農業販売収入と比べ最も多い経営
ブロイラー養鶏経営	ブロイラー養鶏の販売収入が他の営農類型の農業販売収入と比べ最も多い経営
その他経営	上記の営農類型に分類されない経営

(2) 営農類型別経営統計における部門収支の把握について

営農類型別経営統計において収支等を把握する部門区分は、各営農類型別の指定部門のうち上位2部門（北海道の畑作経営については指定4部門）としている。具体的な区分は以下のとおりである。

なお、酪農、肉用牛、養豚、採卵養鶏及びブロイラー養鶏経営で作成する統計において表章する部門については、「5 統計表章の概要」の「(1) 統計編成」を参照されたい。

営農類型区分	指 定 部 門 区 分	部 門 収 支 に 含 ま れ る 作 目 等
水 田 作 経 営	稲 作	主食用米、加工用米、区分出荷米、その他の米、 水稲稲わら、 水稲加工品、陸稲、陸稲稲わら、 陸稲加工品等
	麦 類 作	田作小麦、畑作小麦、田作大麦、畑作大麦等
	豆 類 作	田作大豆、畑作大豆、田作その他豆類、 畑作その他豆類
畑 作 経 営 作 (北 海 道)	麦 類 作	田作小麦、畑作小麦、田作大麦、畑作大麦等
	豆 類 作	田作大豆、畑作大豆、田作その他豆類、 畑作その他豆類
	ば れ い し ょ 作	田作ばれいしょ、畑作ばれいしょ
	そ の 他 工 芸 農 作 物 作	てんさい、田作その他工芸農作物、 畑作その他工芸農作物
畑 作 経 営 作 (都 府 県)	麦 類 作	田作小麦、畑作小麦、田作大麦、畑作大麦等
	豆 類 作	田作大豆、畑作大豆、田作その他豆類、 畑作その他豆類
	か ん し ょ 作	田作かんしょ、畑作かんしょ
	ば れ い し ょ 作	田作ばれいしょ、畑作ばれいしょ
	茶 作	茶
	さ と う き び 作	さとうきび
露 地 野 菜 作	露 地 キ ャ ベ ツ 作	露地キャベツ
	露 地 ほ う れ ん そ う 作	露地ほうれんそう
	露 地 レ タ ス 作	露地レタス
	露 地 白 ね ぎ 作	露地白ねぎ
	露 地 だ い こ ん 作	露地だいこん
	露 地 に ん じ ん 作	露地にんじん
	露 地 そ の 他 野 菜 作	上記の露地キャベツ～露地にんじん以外の露地野菜
施 設 野 菜 作	施 設 大 玉 ト マ ト 作	施設大玉トマト
	施 設 き ゅ う り 作	施設きゅうり
	施 設 な す 作	施設なす
	施 設 ピ ー マ ン 作	施設ピーマン
	施 設 そ の 他 野 菜 作	上記の施設大玉トマト～施設ピーマン以外の施設野菜
果 樹 作	り ん ご 作	りんご
	み か ん 作	温州みかん
	ぶ ど う 作	ぶどう
	な し 作	日本なし
	も も 作	もも
	そ の 他 果 樹 作	上記のりんご～もも以外の果樹
露 地 花 き 作	露 地 花 き 作	露地花き
施 設 花 き 作	施 設 花 き 作	施設花き
酪 農	酪 農	生乳、自家で生産した育成・肥育及び交雑種牛
繁 殖 牛	繁 殖 牛	自家で生産した和牛（外国種を含む。）
肥 育 牛	肥 育 牛	肥育牛、育成牛
養 豚	養 豚	養豚
採 卵 養 鶏	採 卵 養 鶏	養鶏の採卵（廃鶏含む。）
ブロイラー養鶏	ブ ロ イ ラ ー 養 鶏	養鶏のブロイラー

4 経営収支並びに資産及び負債の把握範囲

経営収支並びに資産及び負債の把握については、

- ・経営体の農業全体
- ・農業経営関与者^注が経営権を持っている農業生産関連事業及び農外事業等

に着目した把握としており、把握の範囲は次のとおりである。

- ① 農業：経営体全体の経営収支
- ② 農業以外：農業経営関与者の経営収支

注： 「農業経営関与者」とは、農業経営主夫婦及び年間60日以上当該農家の農業に従事する世帯員である家族をいう。

なお、15歳未満の世帯員及び高校・大学等への就学中の世帯員は、年間の自営農業従事日数が60日以上であっても農業経営関与者とはしない。

なお、主な経営収支の計上範囲については、以下のとおりである。

(1) 農業粗収益

農業粗収益には、農業経営の成果である農産物等の販売収入、現物外部取引額、農業生産現物家計消費額、共済・補助金等受取金及び農作業受託収入等の収入を計上した。

なお、配合飼料価格安定基金等の補てん金・助成金については農業雑収入に、販売価格の一部として交付される助成金等については当該農産物の販売収入として、それぞれ計上した。

(2) 農業経営費

農業経営費には、農業粗収益を得るために要した資材や料金の一切の費用を計上した。

(3) 農業生産関連事業収支

農業生産関連事業の収支には、農業経営関与者が経営権を持っている事業の収支を計上した。

なお、「農業生産関連事業」とは、農業経営関与者が経営する農産加工、農家民宿、農家レストラン、観光農園、市民農園等の農業に関連する事業であって、①従事者がいること、②当該経営体で生産した農産物を使用していること、③当該経営体が所有又は借り入れている耕地若しくは農業施設を利用していること、のいずれかに該当するものとする。

ただし、これらの事業を行っていても、別に法人化等により経営する事業は、農業生産関連事業とはせず、農外事業とした。

(4) 農外収入

農外収入には、農業経営関与者が経営権を持っている農業及び農業生産関連事業以外の事業の収入、農業経営関与者が他の経営に雇用されて受け取る給料・俸給等のほか、農業経営関与者が受け取る歳費・手当、配当利子等、貸付地の小作料並びに地代収入等を計上した。

(5) 農外支出

農外支出には、上記(4)の事業に係る支出及び負債利子を計上した。

(6) 年金等の収入

農業経営関与者が受け取る年金及び各種社会保障制度による給付金、退職金、各種祝い金及び見舞金を計上した。

(7) 租税公課諸負担

農業経営関与者の農業経営以外の経営負担分を計上した。

(8) 推計家計費

推計家計費は以下により算出した。

推計家計費＝都道府県庁所在市別1人当たり年平均の消費支出(注)×家計費推計世帯員数
 ＋生産現物家計消費額＋減価償却費(家計負担分)

注：平成20年家計調査の「2人以上の世帯で農林漁家世帯を含む全世界」の結果を用いた。
 なお、家計調査の消費支出には、営農類型別経営統計で農外支出としている通勤定期代、固定資産購入としている自動車購入費（10万円以上）及び公課諸負担としている自賠責保険掛け金（家計以外）を含むこと、農家との水準が明らかに異なる家賃地代がそのまま含まれることなどに留意する必要がある。

5 統計表章の概要

(1) 統計編成

ア 酪農経営における統計編成は、以下のとおりである。

【 統計 の 集 計 内 容 】

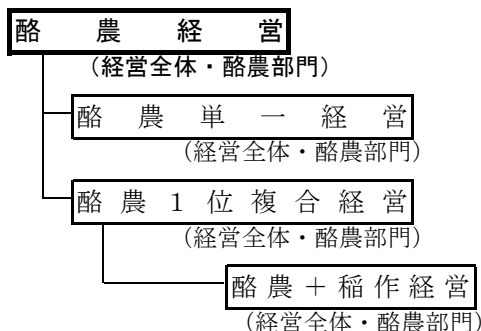

- ・酪農営農類型に分類された経営体
- ・酪農経営の中で、酪農販売収入が農業販売収入の80%以上を占める経営体
- ・酪農経営の中で、酪農販売収入が農業販売収入の80%未満の経営体
- ・酪農1位複合経営の中で、稲作の販売収入が各部門の中で2位の経営体

注：1 太枠は本統計結果で表章している統計であり、それ以外の統計については追って刊行する報告書に掲載する予定である。(以下、同じ。)

2 () 内は作成する収支である。(以下、同じ。)

イ 肉用牛経営における統計編成は、以下のとおりである。

【 統計 の 集 計 内 容 】

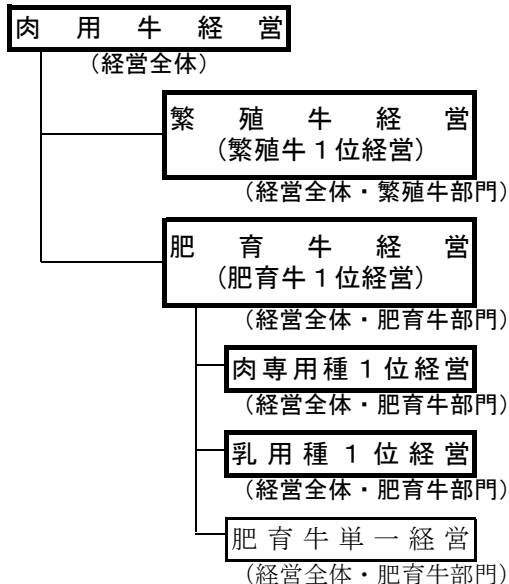

- ・肉用牛営農類型に分類された経営体
- ・肉用牛経営の中で、繁殖牛経営に係る販売収入が肥育牛経営に係る収入以上である経営体
- ・肉用牛経営の中で、肥育牛経営に係る販売収入が繁殖牛経営に係る収入より多い経営体
- ・肥育牛1位経営の中で、肉専用種の販売収入が乳用種の販売収入以上である経営体
- ・肥育牛1位経営の中で、乳用種の販売収入が肉専用種の販売収入より多い経営体
- ・肥育牛1位経営の中で、肥育牛経営に係る販売収入が農業販売収入の80%以上を占める経営体

ウ 養豚、採卵養鶏及びブロイラー養鶏経営における統計編成は、以下のとおりである。

【 統計 の 集 計 内 容 】

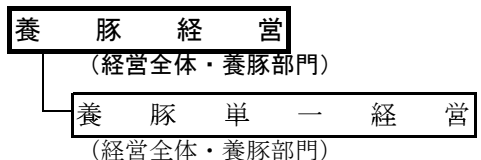

- ・養豚営農類型に分類された経営体
- ・養豚経営の中で、養豚販売収入が農業販売収入の80%以上を占める経営体

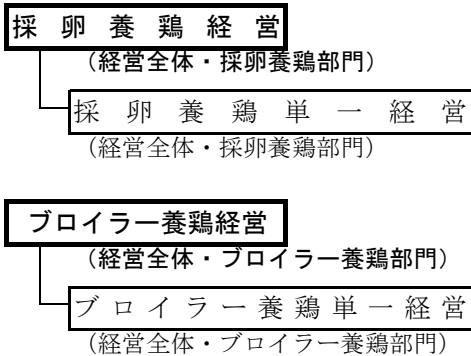

・採卵養鶏営農類型に分類された経営体

・採卵養鶏経営の中で、採卵養鶏販売収入が農業販売収入の80%以上を占める経営体

・ブロイラー養鶏営農類型に分類された経営体

・ブロイラー養鶏経営の中で、ブロイラー養鶏販売収入が農業販売収入の80%以上を占める経営体

(2) 規模階層区分

ア 酪農経営

(7) 搾乳牛飼養頭数規模別

搾乳牛の月平均飼養頭数

イ 肉用牛経営

(7) 肉用牛飼養頭数規模別

肉用牛の月平均飼養頭数

(4) 繁殖めす牛飼養頭数規模別

繁殖めす牛の月平均飼養頭数

(ウ) 肥育牛飼養頭数規模別

肥育牛の月平均飼養頭数

ウ 養豚経営

(7) 肥育豚飼養頭数規模別

肥育豚の月平均飼養頭数

エ 採卵養鶏経営

(7) 採卵鶏飼養羽数規模別

採卵鶏の月平均飼養羽数

オ ブロイラー養鶏経営

(7) ブロイラー販売羽数規模別

ブロイラーの販売羽数

6 調査期間

平成20年調査の期間は、平成20年1月から12月までの1年間である。

7 調査方法

調査経営体に調査票を配付して、調査経営体が毎日の現金収支及び労働時間等を記録する自計調査、農林水産省の職員が調査経営体の決算書類を閲覧しその内容を転記して行う調査並びに農林水産省の職員が調査経営体の代表者に対して行う面接調査の方法により行った。

8 調査経営体数

農業経営統計調査の営農類型別経営統計（個別経営）は、各営農類型別に1経営体当たりの農業粗収益を指標として、それぞれの標準誤差率（目標精度）を設定しており、それぞれ設定した目標精度になるように調査経営体数を定め、規模階層別・地域別・県別に配分した。

農業経営統計調査の営農類型別経営統計（個別経営）全体の調査経営体数は4,725経営体であり、このうち、各営農類型別の平成20年の集計経営体数は、酪農経営359経営体、繁殖牛経営113経営体、肥育牛経営104経営体、養豚経営98経営体、採卵養鶏経営50経営体、ブロイラー養鶏経営47経営体である。

9 集計方法

各調査経営体ごとにウエイトを定め、集計対象とする区分ごとに加重平均法により算出した。

この場合のウエイトとは、都道府県別、営農類型・規模別に抽出時における調査経営体数を、同階層区分に属する2005年農林業センサスの経営体数で除した「標本抽出率」の逆数としている。

平均値の推定方法

$$\text{求めようとする項目の平均値} = \frac{\sum_{i=1}^n w_i \times x_i}{\sum_{i=1}^n w_i}$$

n : 集計経営体数
 w_i : 都道府県別、営農類型・規模別階層における
 i 調査経営体の抽出率の逆数
 x_i : i 調査経営体の x 項目の数値 (調査結果)

10 目標(実績)精度

酪農、繁殖牛、肥育牛、養豚、採卵養鶏及びブロイラー養鶏経営の目標精度及び平成20年調査結果の実績精度は、1経営体当たりの農業粗収益を指標として下表のとおりである。

区 分	目 標 精 度 (目標客体数)	20年の実績精度
	%	%
酪 農 経 営	—	< 1.6 >
北 海 道	1.5	2.0
都 府 県	2.0	2.3
繁 殖 牛 経 営	4.0	4.0
肥 育 牛 経 営	4.0	4.0
養 豚 経 営	3.5	3.3
採 卵 養 鶏 経 営	(50)	< 8.2 >
ブ ロ イ ラ ー 養 鶏 経 営	(50)	< 6.1 >

※ () 内の数値は、目標標本数である。また、< >内の数値は、目標精度は設定されていないものの、今回公表する実績精度を計算した結果である。

11 分析指標等の計算方法

分析指標等の計算については、以下のとおりである。

なお、農業固定資産額については土地を除いて計算しており、また、経営全体は農業固定資産の年始め現在価と購入額の計である。

- (1) 農業所得率 (%) = 農業所得 ÷ 農業粗収益 × 100
- (2) 付加価値額 (千円) = 農業粗収益 - [農業経営費 - (雇用労賃 + 支払小作料 + 農業経営に係る負債利子)]
- (3) 付加価値率 (%) = 付加価値額 ÷ 農業粗収益 × 100
- (4) 農業固定資産装備率 (円) = 農業固定資産額 ÷ 自営農業労働時間 × 1000
- (5) 農業経営関与者 1 人当たり農業所得 (千円) = 農業所得 ÷ 農業経営関与者数
- (6) 農業経営関与者 1 人当たり総所得 (千円) = 総所得 ÷ 農業経営関与者数
- (7) 農業専従者 1 人当たり農業所得 (千円) = 農業所得 ÷ 農業専従者数
- (8) 家族農業労働 1 時間当たり農業所得 (円) = 農業所得 ÷ 家族農業労働時間 × 1000
- (9) 農業固定資産千円当たり農業所得 (円) = 農業所得 ÷ 農業固定資産額 × 1000
- (10) 該当部門単位当たり農業所得 (千円) = 農業所得 ÷ 該当畜種の頭羽数 (a) × b ※注
- (11) 自営農業労働 1 時間当たり付加価値額 (円) = 付加価値額 ÷ 自営農業労働時間 × 1000
- (12) 農業固定資産千円当たり付加価値額 (円) = 付加価値額 ÷ 農業固定資産額 × 1000
- (13) 該当部門単位当たり付加価値額 (千円) = 付加価値額 ÷ 該当畜種の頭羽数 (a) × b ※注
- (14) 該当部門単位当たり部門所得 (千円) = 部門所得 ÷ 該当畜種の頭羽数 (a) × b ※注
- (15) 該当部門家族労働 1 時間当たり部門所得 (円) = 部門所得 ÷ 該当部門家族労働時間 × 1000

注： 計算に用いる項目、係数は以下のとおり

- ・ 酪農経営 : a = 搾乳牛月平均飼養頭数、b = 1 (1頭当たり)
- ・ 肉用牛経営 : a = 肉用牛月平均飼養頭数、b = 1 (1頭当たり)
- ・ 繁殖牛経営 : a = 繁殖めす牛月平均飼養頭数、b = 1 (1頭当たり)
- ・ 肥育牛経営 : a = 肥育牛年間販売頭数、b = 1 (1頭当たり)
- ・ 養豚経営 : a = 肉豚年間販売頭数、b = 100 (100頭当たり)
- ・ 採卵養鶏経営 : a = 採卵鶏月平均飼養羽数、b = 100 (100羽当たり)
- ・ ブロイラー養鶏経営 : a = ブロイラー年間販売羽数、b = 10000 (1万羽当たり)

12 減価償却計算の見直しに伴う算出方法

平成19年度税制改正における減価償却計算の見直しに伴い、農業経営統計調査（営農類型別経営統計）における減価償却額は、償却資産の取得時期によって以下のとおり算出した。

(1) 平成19年3月31日以前に取得した資産

① 償却中の資産

$$1 \text{ か年の減価償却費} = (\text{取得価額} - \text{残存価額}) \div \text{耐用年数}$$

② 償却済みの資産

$$1 \text{ か年の減価償却費} = (\text{残存価額} - 1 \text{ 円 (備忘価額)}) \div 5 \text{ 年}$$

なお、適用については平成20年1月からとなる。

(2) 平成19年4月1日以降に取得した資産

$$1 \text{ か年の減価償却費} = (\text{取得価額} - 1 \text{ 円 (備忘価額)}) \div \text{耐用年数}$$

13 その他

この統計結果の詳細は、追って刊行する『農業経営統計調査報告 平成20年営農類型別経営統計（個別経営、第3分冊、畜産経営編）』に掲載する。

○ この統計調査結果は、農林水産省ホームページ中の統計情報に掲載しています。

【<http://www.maff.go.jp/j/tokei/>】

この結果の分野別分類は、「農家の所得や生産コスト、農業産出額など」、品目別分類は「畜産」に分類しています。

○ この統計の累年統計データは、農林水産省ホームページ中の農林水産統計情報総合データベースに掲載しています。【<http://www.tdb.maff.go.jp/toukei/toukei/>】

なお、2月以降は農林水産省ホームページの統計情報に掲載している分野別分類の「農家の所得や生産コスト、農業産出額など」、品目別分類の「畜産」でご覧になれます。

問い合わせ先

◎本統計調査結果について
農林水産省 大臣官房統計部
経営・構造統計課 営農類型別経営統計班
電話：03(6744)2043

◎農林水産統計全般について
農林水産省 大臣官房統計部
統計企画課 広報普及班
電話：03(6744)2037