

動物用医薬品副作用報告システム

操作方法：製造業者等用

製造・輸入販売業者副作用登録の概要

【機能概要】

- (1) 動物医薬品検査所からご連絡した業者 ID とパスワードでログインしてください。(報告者 ID 及びパスワードを記載した文書が届いていない場合は、動物医薬品検査所企画連絡室副作用報告担当までご連絡ください。)
- (2) ログイン画面で (1) の報告者 ID とパスワードを入力し、認証できれば副作用報告一覧画面へ移動します。ここでは基本情報の修正、副作用の新規登録、獣医師の副作用報告の参照、過去情報の検索を行うことができます。
- (3) 基本情報修正画面では、動物医薬品検査所で登録した基本情報の修正が可能です。但し、業者 ID と業者名は変更ができません。
- (4) 副作用参照登録画面では、獣医師の副作用報告に対して、報告内容の追加・修正を行い、その内容をデータベースに登録します。また、登録内容を PDF ファイル形式でダウンロードすることができます。
- (5) 副作用新規登録画面では、副作用報告の新規登録を行い、その内容をデータベースに登録します。登録内容を PDF ファイル形式でダウンロードすることができます。
- (6) 副作用過去情報検索画面では、過去に登録した (4) と (5) の副作用登録を表示します。

(参考)

【画面遷移図】

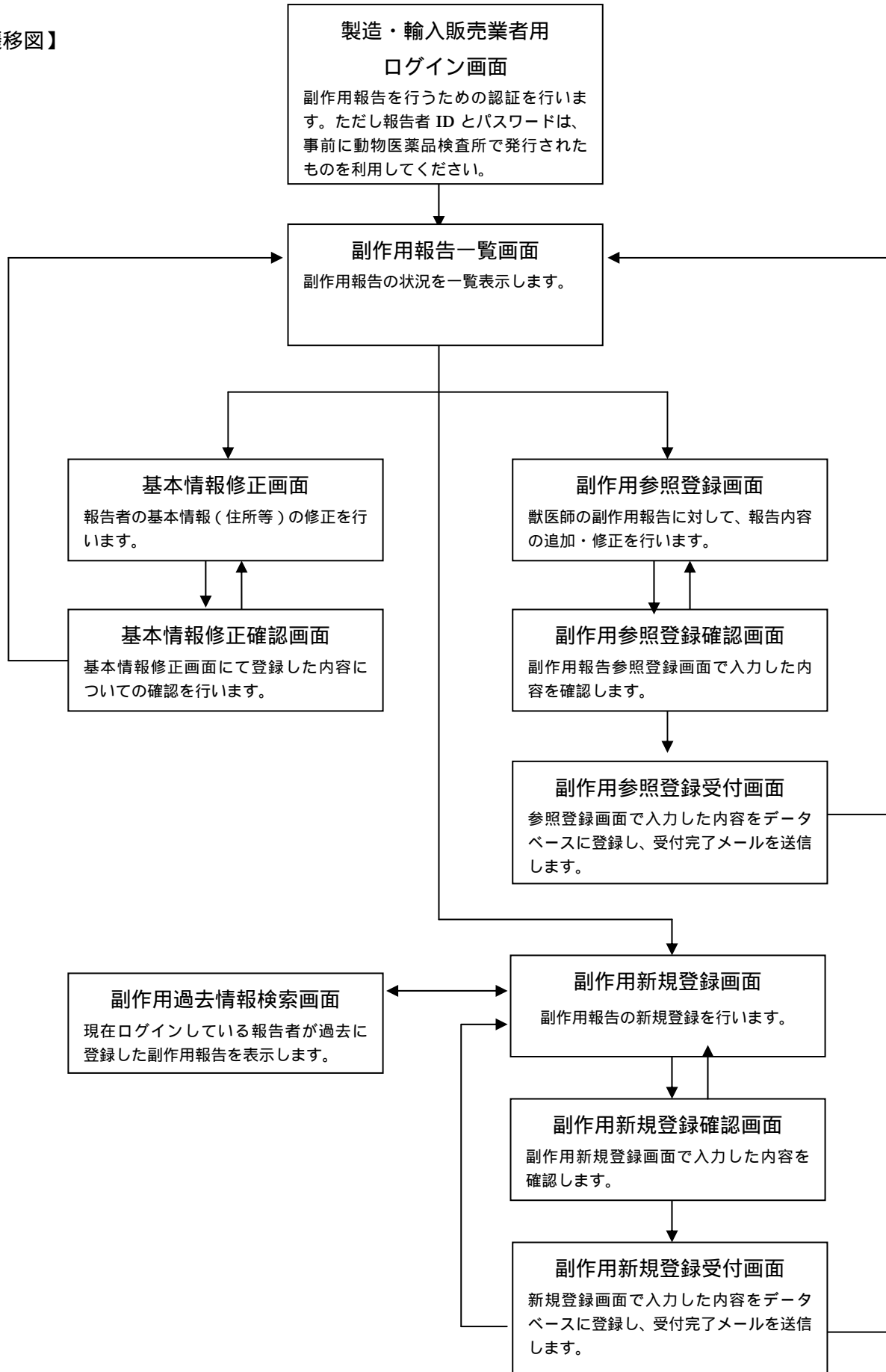

1. ログイン画面

動物用医薬品協会WEBページ (<http://www.jypa.jp/index2.html>)のトップページのリンクボタン



から下のログイン画面に移行します。

動物医薬品検査所よりご案内した報告者ID及びパスワードでログインしてください。(報告者ID及びパスワードを記載した文書が届いていない場合は、動物医薬品検査所企画連絡室副作用報告担当にご連絡ください。)

ご案内したパスワードは暫定的なものですので、なるべく最初のログイン時に変更してください。

報告者ID

パスワード

(パスワードは半角英数字で4~8文字です。)

ログイン

ログイン後のみ使えます。

IDとパスワードを入力後、クリックすると報告者IDの認証を行い、副作用報告一覧画面に移行します。
報告者IDまたはパスワードが異なる場合は、エラーメッセージが表示されます。

報告者ID及びパスワードは1法人にひとつのみです。
動物医薬品検査所からご案内した報告者ID及びパスワードでログインしてください。

クッキー機能や javascript が有効になっていないと、報告者ID とパスワードが正しくてもエラーが表示されてログインできません。これらの機能は必ず有効にしてください。

2. 副作用報告一覧画面

ログインした報告者の副作用報告の状況が一覧表示されます。

基本情報修正画面に移行します。

副作用情報を新規に登録します。

新規登録を一時保存中
「参照」ボタンから副作用新規登録画面へ移動し、前回一時保存を行った状態から登録の続きを行う事ができます。新たに新規登録から一時保存を行った場合は上書きされ、それまで保存されていた一時保存データは削除されます。

獣医師報告があったもの（メーカーの意見は未登録）
獣医師報告欄の「参照」ボタンから副作用参照登録画面へ移動し、獣医師等の報告内容に対して報告内容を追加する事ができます。

獣医師報告に対して一時保存中
一時保存データ欄の「参照」ボタンから副作用報告参照登録画面へ移動し、前回一時保存を行った状態から登録の続きを行う事ができます。一報告に対し、一時保存データはひとつのみ保存できます。

新規登録画面で登録済み
「参照」ボタンをクリックすると、既に登録が完了している新規登録分の副作用報告を表示します。登録・修正は行う事ができません。これを利用して新規に報告できます。

獣医師報告に対して登録済み
「参照」ボタンをクリックすると、既に登録が完了している参照登録分の副作用報告を表示します。登録・修正は行う事ができません。これを利用して新規に報告できます。

受付No	製品名 (先頭10文字まで)	最終更新日	獣医師報告		造・輸入販売業者報告	
			獣医師 報告日	獣医師 データ	業者 報告日	業者報告 データ
					参照	
				参照		
			01/20	参照		
			01/19	参照		
			01/11	参照	参照	
G0910955	狂犬病TCワクチン	2004/01/08	2004/01/08	参照		
M0910956	狂犬病TCワクチン	2004/01/17				2004/01/17 参照
G0910954	狂犬病TCワクチン	2004/01/15	2004/01/08	報告済		2004/01/15 参照
G0910953	食欲増進剤	2004/01/08	2004/01/08	報告済		2004/01/08 参照

以上の表示パターンは以下の順に表示されます。

- 1.
2. において、受付 No の 2 桁目以降の降順
3. において、受付 No の 2 桁目以降の降順

3. 製造・輸入販売業者基本情報修正画面

報告者ID、製造・輸入販売業者名以外の基本情報を修正することができます。

修正後、確認のためメールアドレスを再入力してください。また、任意のパスワードを再設定して入力してください。

入力が完了し「送信する」ボタンを押すと報告者基本情報確認画面へ移動しますので内容を確認し、間違いがなければ「登録する」ボタンをクリックして修正を登録してください。「基本情報修正を受け付けました」というタイトルのメールが登録したメールアドレスに送付されますのでご確認ください。必須入力項目が未入力である等の場合はエラー画面が表示されます。

修正を行わない場合は、ブラウザの機能で前の画面に戻ってください。

※は必須入力項目となります。

●報告者ID ※ 555555

●製造・輸入販売業者名 ※ 東芝製薬株式会社

●代表者名 ※ 東芝 太郎

●住所

〒番号 999 - 9999

都道府県名 ※ 東京都

住所 ※ 港区芝浦1-1-1

ビル名 東芝ビル28F Cゾーン

●担当者

部署名 ※ 医薬品研究課

氏名(漢字) ※ 勳薬 一郎

氏名(全角カナ) ドウヤク イチロク

TEL ※ 03-9999-9999

FAX 03-9999-9999

メールアドレス ※ 情報を変更するたびに入力する必要があります

再入力メールアドレス ※

パスワード ※

再入力パスワード ※

送信する クリアする

報告者ID及び製造・輸入販売業者名はこの画面から修正することができません。
修正の必要がある場合は動物医薬品検査所にご連絡ください。

パスワードは、定期的に更新してください。

入力内容を初期表示に戻します。

入力内容のエラーチェックを行い、確認画面に移動します

4. 製造・輸入販売業者用副作用参照登録画面

2. 副作用報告一覧画面から獣医師データ欄の「参照」ボタンをクリックするとこの画面に移動します。

獣医師の副作用報告に対して、報告内容の追加・修正入力を行います。

製造・輸入販売業者用副作用参照画面

受付No. 検索

獣医師報告を印刷する

製造・輸入販売業者名: 東芝製薬株式会社
担当者名: 勲 一郎

※は必須入力項目となります。
からない場合は不明と入力して下さい。

●報告年月日 2004年3月23日
1. 情報入手年月日 ※ 2004年3月16日
2. 発現動物

動物種 ※ 家庭犬
品種 ラブラドル・リトリバー
発現頭羽数 ※ 1
投与頭羽数 ※ 1
性 ※ オス
年齢 ※ 3歳
体重 20~25 (kg)
妊娠の有無 なし
泌乳の有無
産歴
投与したときの健康状態 ※ 健康
投与する前の診断名または投与目的 ※ 狂犬病の予防
既往歴 特になし
副作用歴 特になし
医薬品の投与歴

3. 発現の要因となったと考えられる動物用医薬品等

医薬品等の区分 ※ 動物用医薬品(生物学的製剤)
製品名 ※ 狂犬病TCワクチン

受付No. を入力してクリックすると対応する獣医師報告を呼び出します。

獣医師報告を PDF ファイル形式でダウンロードします。

入力・修正が可能なのは、「3.発言の要因となったと考えられる動物用医薬品等」「5.意見・対応措置」のみです。その他の部分については、修正の必要がある場合は農林水産省消費・安全局衛生管理課薬事・飼料安全室にご相談ください。

製造・輸入販売業者副作用参照登録画面: G000445 - Microsoft Internet Explorer

ファイル(F) 編集(E) 表示(V) お気に入り(A) ツール(T) ヘルプ(H)

アドレス(D) <https://www.vetmedae.jp/manu/ManuNewEntry.aspx?SUB=MANU&TABLE=MANU&FUNCTION=REFER&STATUS=ENTRY&REPOR>

製品名 ※ 狂犬病TCワクチン

製品名(英名)

一般的名称又は主成分名 ※

一般的名称又は主成分名(英名)

投与前の保管状況 常温にて保管

製造番号又は記号 ※ 製造番号 lot123

承認番号 ※

有効(使用)期限 ※

年間製造・輸入数量 ※

年間販売数量 ※

4. 発現の概要及び転帰

都道府県名 ※ 愛知県

発生年月日 ※ 2004年3月13日

投与年月日 ※ 2004年3月10日～2004年3月11日

投与者 ※ 獣医師

投与から副作用・感染症発現までの時間 ※ 48時間未満

投与経路 ※ 皮下注射

用法・用量 ※ 用法・用量のとおり

投与量 ※ 1.0ml

効能・効果 ※ 効能・効果のとおり

以下については、誤入力の場合のみ修正してください。

- ・ 医薬品等の区分
- ・ 製品名
- ・ 製造・輸入販売業者名
- ・ 一般的名称又は主成分名

以下については、できるだけ入力してください。

- ・ 製品名(英名)
- ・ 一般的名称又は主成分名(英名)

複数の成分がある場合は、「;」で区切ってください。

製造番号が不明の場合は、「不明」としてください。

ページが表示されました

インターネット

製造・輸入販売業者副作用参照登録画面: G000445 - Microsoft Internet Explorer

ファイル(F) 編集(E) 表示(V) お気に入り(A) ツール(T) ヘルプ(H)

アドレス(D) https://www.vetmedae.jp/manu/ManuNewEntry.aspx?SUB=MANU&TABLE=MANU&FUNCTION=REFER&STATUS=ENTRY&REPOR

効能・効果 ✕ 効能・効果のとおり
 併用薬名 ✕
 副作用・感染症の種類 ✕ 食欲低下,発熱
 副作用等についての詳細情報 ✕
 講じた処置 ✕ 治療
 転帰 ✕ 治療中
 病性鑑定(検査)の結果 現在検討中
 同時に投与した他の動物の情報 異常なし

5. 意見・対応処置等

獣医師等からの意見 現在治療中の段階により、現時点での因果関係の考察は困難である
 製造・輸入販売業者の意見 ✕

因果関係 ✕

要因究明・対応処置の内容 ✕
6. 参考事項
 同様の副作用等の発生事例・文献報告等 ✕

報告書に参考資料(カルテ、同様の副作用の発生事例等)や添付文書を添付した場合はチェックしてください。

添付について

参考資料を送付する
 添付文書を送付する

内容のエラーチェックを行い、確認画面に移動します

入力中の状態を一時保存します
 一時保存 報告する クリアする

ページが表示されました

インターネット

5 製造・輸入販売業者用副作用参照登録確認画面

入力内容を確認します。誤りがなければ、「登録する」ボタンをクリックして副作用報告を登録してください。登録を確認するメールが送付されます。

製造・輸入販売業者副作用参照登録確認画面: G000445 - Microsoft Internet Explorer

アドレス: <https://www.vetmedae.jp/manu/ManuNewEntry.aspx?SUB=MANU&TABLE=MANU&FUNCTION=REFER&STATUS=CONFIRM>

発生日	2004年3月13日
投与年月日	2004年3月10日～2004年3月11日
投与者	獣医師
投与から副作用・感染症発現までの時間	48時間未満
投与経路	皮下注射
用法・用量	用法・用量のとおり
投与量	1.0ml
効能・効果	効能・効果のとおり
併用薬名	
副作用・感染症の種類	食欲低下,発熱
副作用等についての詳細情報	
講じた処置	治療
転帰	治療中
病性鑑定(検査)の結果	現在検討中
同時に投与した他の動物の情報	異常なし
5. 意見・対応措置等	
獣医師等からの意見	現在治療中の段階により、現時点での因果関係の考察は困難である
製造・輸入販売業者の意見	成分の内容ならびに副作用感染症の種類から見ても、因果関係は非常に低いと思われる
因果関係	因果関係がないと考えられる
要因究明・対応措置の内容	徐々に回復の兆しが見え始めているので、引き続き今後も治療を継続する。
6. 参考事項	
副作用報告が登録され、登録を確認するメールが送付されます。	特になし
資料の添付	参考資料を送付する
書面の添付	添付文書を送付する

副作用参照登録画面へ移動し、入力項目の修正を行います。

作成した副作用報告を PDF ファイル形式でダウンロードします。

登録する 修正する 印刷する

ページが表示されました

6 製造・輸入販売業者用副作用新規登録画面

副作用を新規登録する画面です。

入力方法の詳細は獣医師用の操作方法をご参照ください。

過去情報検索画面へ移動し、これまでに登録した副作用報告を参照することができます。

※は必須入力項目となります。
わからない場合は不明と入力して下さい。

●報告者	555555	製造・輸入販売業者
住所	〒999-9999 東京都 港区芝浦1-1-1 東芝ビル28F Cゾーン	
製造・輸入販売業者名	東芝製薬株式会社	
代表者名	東芝 太郎	
担当者名	勳薬 一郎 トウヤク イチロウ	
担当者E-mail	[redacted]	

●報告年月日 2004年3月

1. 情報入手年月日

動物種 ※ [dropdown] 選択

品種 [dropdown]

発現頭羽数 ※ [input]

投与頭羽数 ※ [input]

性 ※ [dropdown]

年齢 ※ [input] ~ [input] [dropdown]

体重 [input] ~ [input] (kg)

妊娠の有無 [dropdown]

泌乳の有無 [dropdown]

産歴 [input]

産業動物で同一のワクチンを同時期に注射した場合など、郡単位で一律に使用した結果として類似の副作用が複数の動物に認められた場合は、発現頭羽数と投薬頭羽数を記載してください。(正確な数字がわからないときは概数で結構です。) それ以外の場合は1頭毎に1報告としてください。

動物種を選択すると、対応する品種が読み込まれます。読み込まれない場合は、「選択」ボタンをクリックしてください。

動物種で「その他」を選択した場合記載して下さい。

品種で「その他」を選択した場合に記載してください。

数字を入力し、単位を選択してください。発現動物が複数の場合は範囲を入力します。1頭毎の報告の場合は左の欄のみ入力してください。

製造・輸入販売業者副作用新規登録画面 - Microsoft Internet Explorer

ファイル(F) 編集(E) 表示(V) お気に入り(A) ツール(T) ヘルプ(H)

アドレス(D) <https://www.vetmedae.jp/manu/ManuNewEntry.aspx?SUB=MANU&TABLE=MANU&FUNCTION=NEW&STATUS=ENTRY>

妊娠の有無

泌乳の有無

産歴

投与したときの健康状態 *

投与する前の診断名または投与目的 *

既往歴

副作用歴

医薬品の投与歴

3. 発現の要因となったと考えられる動物用医薬品等

医薬品等の区分 *

製品名 *

製品名(英名)

一般的名称又は主成分名 *

一般名称又は主成分名(英名)

治療薬の場合は診断名を、
予防薬の場合は「予防」と記載してください。

インターネット

製造・輸入販売業者副作用新規登録画面 - Microsoft Internet Explorer

ファイル(F) 編集(E) 表示(V) お気に入り(A) ツール(T) ヘルプ(H)

アドレス(D) <https://www.vetmedae.jp/manu/ManuNewEntry.aspx?SUB=MANU&TABLE=MANU&FUNCTION=NEW&STATUS=ENTRY>

一般名称又は主成分名(英名)

投与前の保管状況

製造番号又は記号 ※

承認番号 ※

有効(使用)期限 ※

年間製造・輸入数量 ※

年間販売数量 ※

4. 発現の概要及び転帰

都道府県名 ※ 東京都

発生年月日 ※ 年 月 日

投与年月日 ※ 年 月 日 ~ 年 月 日

投与者 ※

投与から副作用・感染症発現までの時間 ※

投与経路 ※

用法・用量 ※

投与量 ※

効能・効果 ※

併用薬名 ※ 有 無

(製品名)

インターネット

製造・輸入販売業者副作用新規登録画面 - Microsoft Internet Explorer

ファイル(F) 編集(E) 表示(V) お気に入り(A) ツール(T) ヘルプ(H)

アドレス(D) <https://www.vetmedae.jp/manu/ManuNewEntry.aspx?SUB=MANU&TABLE=MANU&FUNCTION=NEW&STATUS=ENTRY>

効能・効果 ※

併用薬名 ※ 有 無

クリックすると副作用の種類リストにジャンプします。

副作用・感染症の種類 ※

副作用等についての詳細情報 ※

講じた処置 ※

転帰 ※

病性鑑定(検査)の結果

同時に投与した他の動物の情報

5. 意見・対応処置等

獣医師等からの意見

インターネット

製造・輸入販売業者副作用新規登録画面 - Microsoft Internet Explorer

ファイル(F) 編集(E) 表示(V) お気に入り(A) ツール(T) ヘルプ(H)

アドレス(D) <https://www.vetmedae.jp/manu/ManuNewEntry.aspx?SUB=MANU&TABLE=MANU&FUNCTION=NEW&STATUS=ENTRY>

同時に投与した他の動物の情報

5. 意見・対応処置等

獣医師等からの意見

製造・輸入販売業者の意見 ✖

因果関係 ✖

要因究明・対応処置の内容 ✖

参考文献

文献報告等 ✖

添付について

参考資料を送付する

添付文書を送付する

一時保存 報告する クリアする

インターネット

報告書に参考資料（カルテ、同様の副作用の発生事例等）や添付文書を添付する場合はチェックしてください。

入力中の状態を一時保存します。
（新規報告として一時保存が可能なのは一件のみです。別の新規報告を一時保存すると前のものは削除されますのでご注意ください。）

内容のエラーチェックを行い、確認画面に移動します

製造・輸入販売業者副作用新規登録画面 - Microsoft Internet Explorer

ファイル(F) 編集(E) 表示(V) お気に入り(A) ツール(T) ヘルプ(H)

戻る 該当する症状を選んでクリックするとともに戻ります。

アドレス(D) asp?SUB=MANU&TABLE=MANU&FUNCTION=NEW&STATUS=ENTRY 移動 リンク

入力続行 クリアする

その他			
<input type="checkbox"/> その他(自由記入)			
全身性障害			
<input type="checkbox"/> へい死	<input type="checkbox"/> 食欲低下	<input type="checkbox"/> 食欲廃絶	<input type="checkbox"/> ショック
<input type="checkbox"/> 倦怠	<input type="checkbox"/> 発熱	<input type="checkbox"/> 発汗	<input type="checkbox"/> 脱水
<input type="checkbox"/> よろめき	<input type="checkbox"/> 起立不能	<input type="checkbox"/> 虚脱	<input type="checkbox"/> 旋回運動
<input type="checkbox"/> てんかん性発作	<input type="checkbox"/> 痙攣	<input type="checkbox"/> 振せん	<input type="checkbox"/> 昏睡
<input type="checkbox"/> 意識喪失	<input type="checkbox"/> 散瞳	<input type="checkbox"/> 縮瞳	<input type="checkbox"/> 麻痺
<input type="checkbox"/> 跛行	<input type="checkbox"/> 知覚過敏	<input type="checkbox"/> 疼痛	<input type="checkbox"/> 不安
<input type="checkbox"/> 攻撃	<input type="checkbox"/> 自己障害	<input type="checkbox"/> 発声	<input type="checkbox"/> 興奮
<input type="checkbox"/> 傾眠	<input type="checkbox"/> 増体低下	<input type="checkbox"/> 産乳量低下	<input type="checkbox"/> コンディションスコア低下
<input type="checkbox"/> 産卵率の低下	<input type="checkbox"/> 体重減少	<input type="checkbox"/> その他	
免疫系			
<input type="checkbox"/> 過敏症	<input type="checkbox"/> 蕁麻疹	<input type="checkbox"/> アナフィラキシー反応	<input type="checkbox"/> アレルギー反応
<input type="checkbox"/> 顔面腫脹	<input type="checkbox"/> 陰部の腫脹	<input type="checkbox"/> 四肢浮腫	<input type="checkbox"/> 全身浮腫
<input type="checkbox"/> 血管浮腫			
皮膚			
<input type="checkbox"/> 脱毛	<input type="checkbox"/> 湿疹	<input type="checkbox"/> 被毛の退色	<input type="checkbox"/> 掻痒
投薬部位反応			
<input type="checkbox"/> 注射部位の腫脹	<input type="checkbox"/> 繊維肉腫		
呼吸器系			
<input type="checkbox"/> 呼吸困難	<input type="checkbox"/> 呼吸促迫	<input type="checkbox"/> 鼻汁	<input type="checkbox"/> 鼻出血
<input type="checkbox"/> 喀血	<input type="checkbox"/> 肺胞音の異常	<input type="checkbox"/> 肺水腫	<input type="checkbox"/> 発咳
<input type="checkbox"/> その他(呼吸器系)			
肝・消化器系			
<input type="checkbox"/> 流涎	<input type="checkbox"/> 嘔吐	<input type="checkbox"/> 吐血	<input type="checkbox"/> 疝痛
<input type="checkbox"/> 嚥下障害(困難)	<input type="checkbox"/> 消化管の出血	<input type="checkbox"/> 消化管の感染、炎症	<input type="checkbox"/> 腹囲の増大
<input type="checkbox"/> 下痢	<input type="checkbox"/> 出血性下痢	<input type="checkbox"/> 軟便	<input type="checkbox"/> 便秘

インターネット

製造・輸入販売業者副作用新規登録画面 - Microsoft Internet Explorer

ファイル(F) 編集(E) 表示(V) お気に入り(A) ツール(T) ヘルプ(H)

アドレス(D) <https://www.vetmedae.jp/manu/ManuNewEntry.aspx?SUB=MANU&TABLE=MANU&FUNCTION=NEW&STATUS=ENTRY>

<input type="checkbox"/> 嚥下障害(困難)	<input type="checkbox"/> 消化管の出血	<input type="checkbox"/> 消化管の感染、炎症	<input type="checkbox"/> 腹囲の増大
<input type="checkbox"/> 下痢	<input type="checkbox"/> 出血性下痢	<input type="checkbox"/> 軟便	<input type="checkbox"/> 便秘
<input type="checkbox"/> 排便障害	<input type="checkbox"/> 黄疸	<input type="checkbox"/> 肝酵素の上昇	<input type="checkbox"/> その他(肝・消化器系)
泌尿器系			
<input type="checkbox"/> 多尿	<input type="checkbox"/> 無尿	<input type="checkbox"/> 多渴	<input type="checkbox"/> 血尿
<input type="checkbox"/> BUNの上昇	<input type="checkbox"/> クレアチニンの上昇	<input type="checkbox"/> その他(泌尿器系)	
生殖器系			
<input type="checkbox"/> 無発情	<input type="checkbox"/> 多発情	<input type="checkbox"/> 持続発情	<input type="checkbox"/> 卵巣のう腫
<input type="checkbox"/> 子宮障害	<input type="checkbox"/> 外陰腫障害	<input type="checkbox"/> その他(生殖器系)	
泌乳器系			
<input type="checkbox"/> 乳房浮腫	<input type="checkbox"/> 乳質異常	<input type="checkbox"/> その他(泌乳器系)	
妊娠・分娩			
<input type="checkbox"/> 後産停滞	<input type="checkbox"/> 奇形	<input type="checkbox"/> 流産	<input type="checkbox"/> 死産
<input type="checkbox"/> 浸軟	<input type="checkbox"/> 胎児吸収	<input type="checkbox"/> その他(妊娠・分娩)	
運動障害			
<input type="checkbox"/> 関節炎	<input type="checkbox"/> 関節痛	<input type="checkbox"/> その他(運動障害)	
循環器系			
<input type="checkbox"/> 心不全	<input type="checkbox"/> 心雑音	<input type="checkbox"/> 血栓塞栓症	<input type="checkbox"/> チアノーゼ
<input type="checkbox"/> 徐脈	<input type="checkbox"/> 頻脈	<input type="checkbox"/> 心ブロック	<input type="checkbox"/> その他の不整脈
<input type="checkbox"/> その他(循環器系)			
血液、リンパ系			
<input type="checkbox"/> 貧血	<input type="checkbox"/> 血液凝固不全	<input type="checkbox"/> その他(血液、リンパ系)	
代謝・栄養障害			
<input type="checkbox"/> 代謝・栄養障害			
感覚器系			
<input type="checkbox"/> 耳の異常	<input type="checkbox"/> 視覚障害	<input type="checkbox"/> 失明・視覚消失	<input type="checkbox"/> 角膜炎
	<input type="checkbox"/> 膜炎	<input type="checkbox"/> 眼瞼炎	<input type="checkbox"/> 白内障
	<input type="checkbox"/> 障害	<input type="checkbox"/> その他(感覚器系)	

該当する症状を選んでクリックするとともに戻ります。

入力続行 クリアする

インターネット

7 製造・輸入販売業者副作用過去情報検索画面

新規報告画面から「過去情報検索」ボタンをクリックすると移動します。これまでに登録した副作用報告を参照することができます。

類似の事例があった等、過去の報告を書き換えて新しい副作用報告を行いたい場合、このボタンをクリックすると表示内容を編集して新規報告を行うことができます。修正漏れ等に注意して利用してください。

●報告者	555555	製造・輸入販売業者
住所	〒999-9999 東京都 港区芝浦1-1-1 東芝ビル28F Cゾーン	
製造・輸入販売業者名	東芝製薬株式会社	
代表者名	東芝 太郎	Tel 00-9999-9999
担当者名	勸菜 一郎 トウヤク イチロウ	Fax 00-9999-9999
担当者E-mail	ghidek@kksnet.co.jp	
●報告年月日	2004年3月23日	
1. 情報入手年月日	2004年3月16日	
2. 発現動物		
動物種	家庭犬	
品種	ラブラドルトリバー	
発現頭羽数	1	
投与頭羽数	1	
性	オス	
年齢	3歳	
体重	20~25 (kg)	
妊娠の有無	なし	
泌乳の有無		
産歴	0回	
投与したときの健康状態	健康	