指定野菜の入荷量と価格の推移

単位 入荷量:トン
価　格:円/kg

だいこんの入荷量及び価格(四国ブロック市場群)

区　分	1　月		2　月		3　月		4　月		5　月		6　月		7　月		8　月		9　月		10　月		11　月		12　月	
	入荷量	価　格	入荷量	価　格	入荷量	価　格	入荷量	価　格	入荷量	価　格	入荷量	価　格	入荷量	価　格	入荷量	価　格	入荷量	価　格	入荷量	価　格	入荷量	価　格	入荷量	価　格
令和4年	1,233	65	1,193	98	1,227	110	1,344	93	1,147	109	1,030	105	1,128	135	1,274	143	1,428	161	1,784	125	1,580	103	1,441	77
令和5年	1,355	80	1,317	71	1,176	85	1,283	90	1,294	84	1,068	98	1,291	91	1,393	109	1,281	174	1,547	161	1,548	100	1,410	88
5か年平均	1,305	81	1,236	87	1,277	92	1,371	84	1,200	86	1,164	98	1,310	105	1,443	116	1,692	121	2,009	110	1,748	85	1,540	66

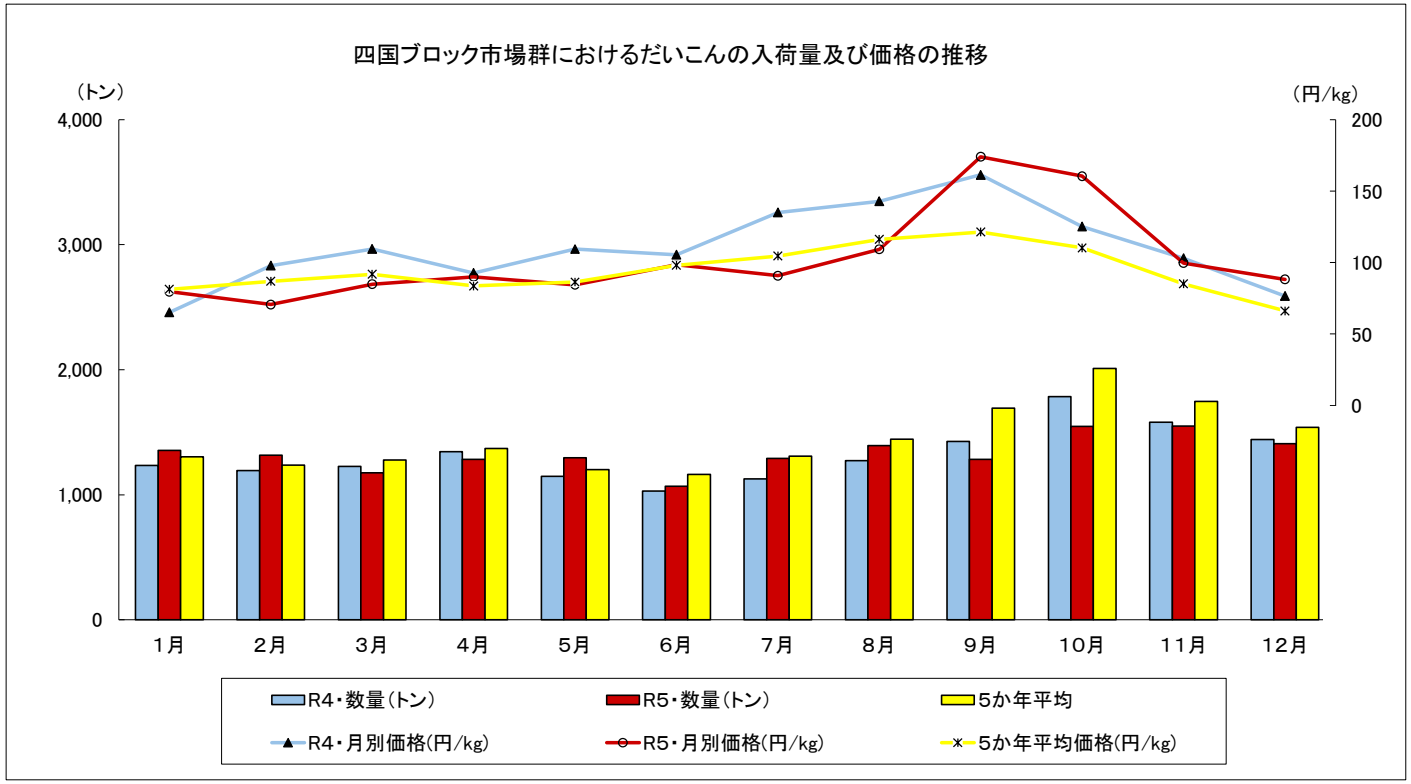

指定野菜の入荷量と価格の推移

単位 入荷量:トン
価　格:円/kg

にんじんの入荷量及び価格（四国ブロック市場群）

区　分	1　月		2　月		3　月		4　月		5　月		6　月		7　月		8　月		9　月		10　月		11　月		12　月	
	入荷量	価　格	入荷量	価　格	入荷量	価　格	入荷量	価　格	入荷量	価　格	入荷量	価　格	入荷量	価　格	入荷量	価　格	入荷量	価　格	入荷量	価　格	入荷量	価　格	入荷量	価　格
令和4年	1,224	90	1,100	92	1,493	108	2,194	117	1,794	117	1,050	135	950	199	1,317	161	1,317	229	1,599	189	1,355	133	1,535	135
令和5年	1,086	135	1,102	133	1,558	161	2,227	163	1,982	144	1,065	147	1,054	168	1,336	172	1,188	275	1,340	261	1,261	185	1,408	150
5か年平均	1,162	126	1,153	130	1,649	168	2,438	145	1,963	114	1,188	125	1,119	181	1,440	141	1,489	159	1,674	151	1,448	141	1,560	122

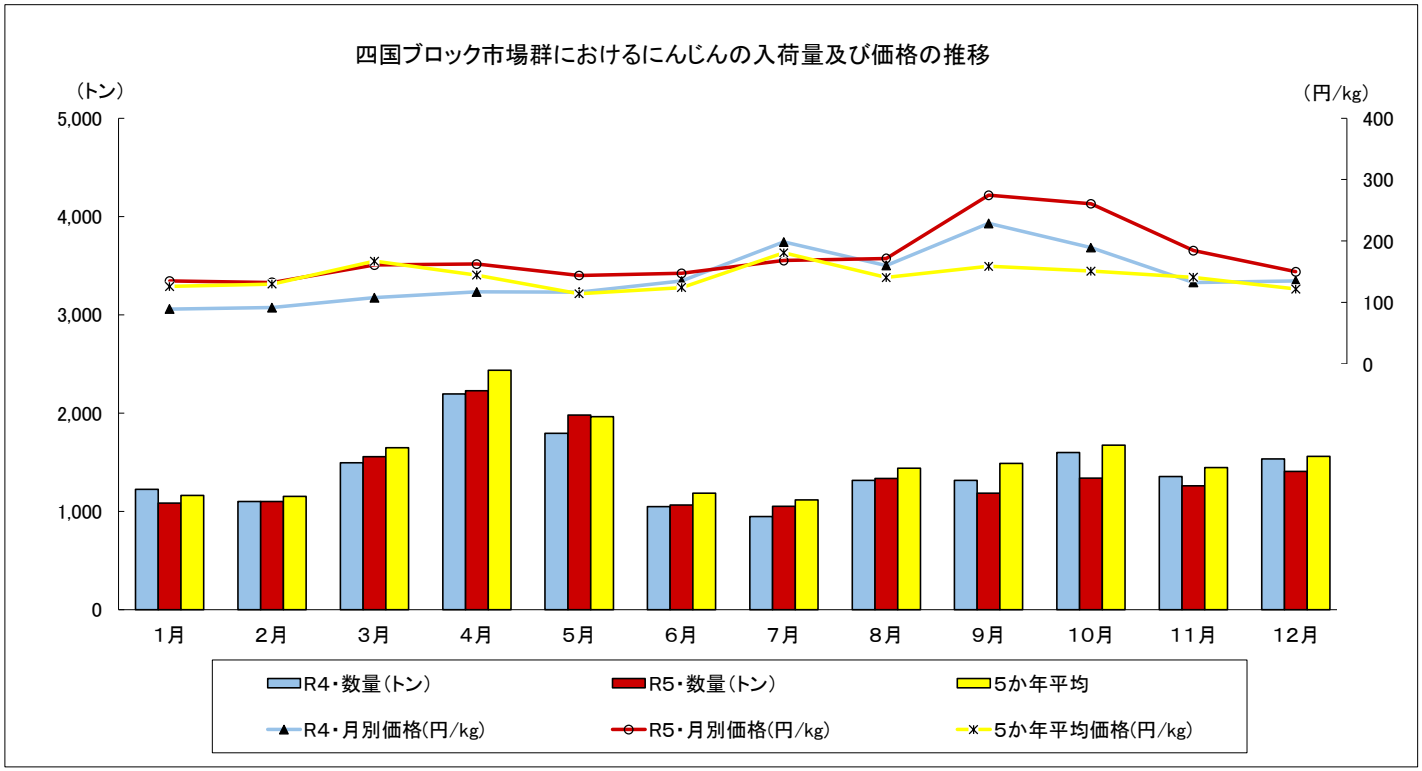

指定野菜の入荷量と価格の推移

単位 入荷量:トン
価　格:円/kg

はくさいの入荷量及び価格（四国ブロック市場群）

区　分	1　月		2　月		3　月		4　月		5　月		6　月		7　月		8　月		9　月		10　月		11　月		12　月	
	入荷量	価　格	入荷量	価　格	入荷量	価　格	入荷量	価　格	入荷量	価　格	入荷量	価　格	入荷量	価　格	入荷量	価　格	入荷量	価　格	入荷量	価　格	入荷量	価　格	入荷量	価　格
令和4年	1,510	35	1,269	61	1,049	90	951	79	793	92	683	93	670	67	760	70	1,233	107	1,923	102	1,896	80	1,941	58
令和5年	1,606	60	1,248	72	996	106	937	93	787	113	723	87	737	88	845	107	1,250	107	1,964	131	1,761	82	1,591	62
5か年平均	1,628	61	1,376	68	1,147	89	1,046	91	858	87	738	94	714	86	720	136	1,155	136	2,084	90	2,049	62	2,098	44

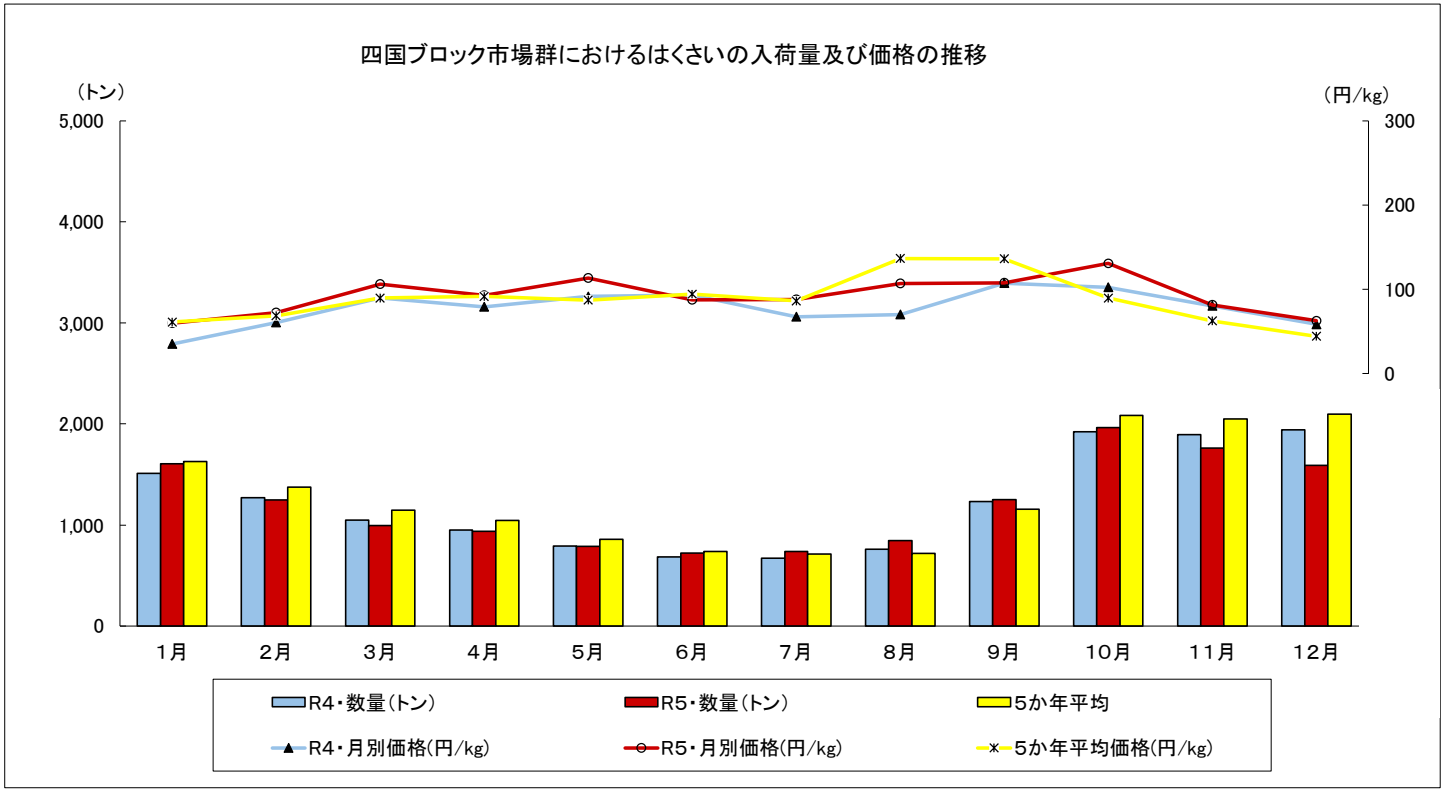

指定野菜の入荷量と価格の推移

単位 入荷量:トン
価　格:円/kg

キャベツの入荷量及び価格（四国ブロック市場群）

区　分	1　月		2　月		3　月		4　月		5　月		6　月		7　月		8　月		9　月		10　月		11　月		12　月	
	入荷量	価　格	入荷量	価　格	入荷量	価　格	入荷量	価　格	入荷量	価　格	入荷量	価　格	入荷量	価　格	入荷量	価　格	入荷量	価　格	入荷量	価　格	入荷量	価　格	入荷量	価　格
令和4年	1,622	76	1,629	101	1,989	104	2,158	103	2,290	86	1,835	85	2,192	86	2,520	75	2,605	87	2,556	91	2,099	99	1,897	69
令和5年	1,746	92	1,791	89	2,105	72	2,099	106	2,389	81	1,980	96	2,076	119	2,521	96	2,488	96	2,318	134	2,059	120	1,975	84
5か年平均	1,662	102	1,745	109	2,089	83	2,265	90	2,328	82	1,922	88	2,201	92	2,374	117	2,505	105	2,591	93	2,110	83	1,893	64

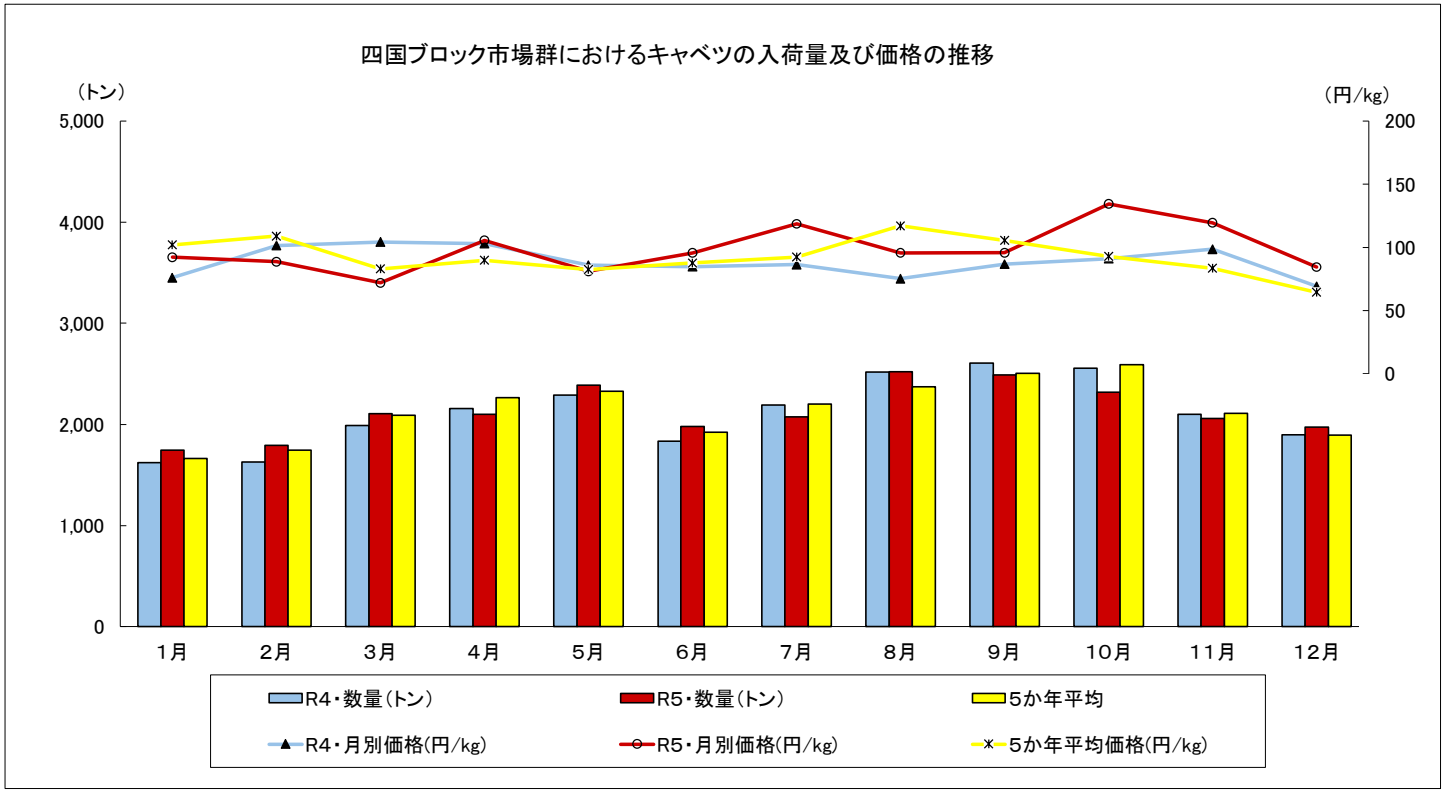

指定野菜の入荷量と価格の推移

単位 入荷量:トン
価　格:円/kg

ほうれんそうの入荷量及び価格（四国ブロック市場群）

区　分	1　月		2　月		3　月		4　月		5　月		6　月		7　月		8　月		9　月		10　月		11　月		12　月	
	入荷量	価　格	入荷量	価　格	入荷量	価　格	入荷量	価　格	入荷量	価　格	入荷量	価　格	入荷量	価　格	入荷量	価　格	入荷量	価　格	入荷量	価　格	入荷量	価　格	入荷量	価　格
令和4年	216	474	220	482	271	346	190	395	127	595	111	605	80	824	66	1,033	69	1,058	118	811	231	428	231	451
令和5年	203	516	207	484	237	397	150	551	150	568	117	684	78	867	59	1,133	56	1,265	110	870	195	477	205	484
5か年平均	203	547	258	432	272	336	196	436	154	501	130	603	92	796	71	1,040	73	1,085	130	770	212	487	244	426

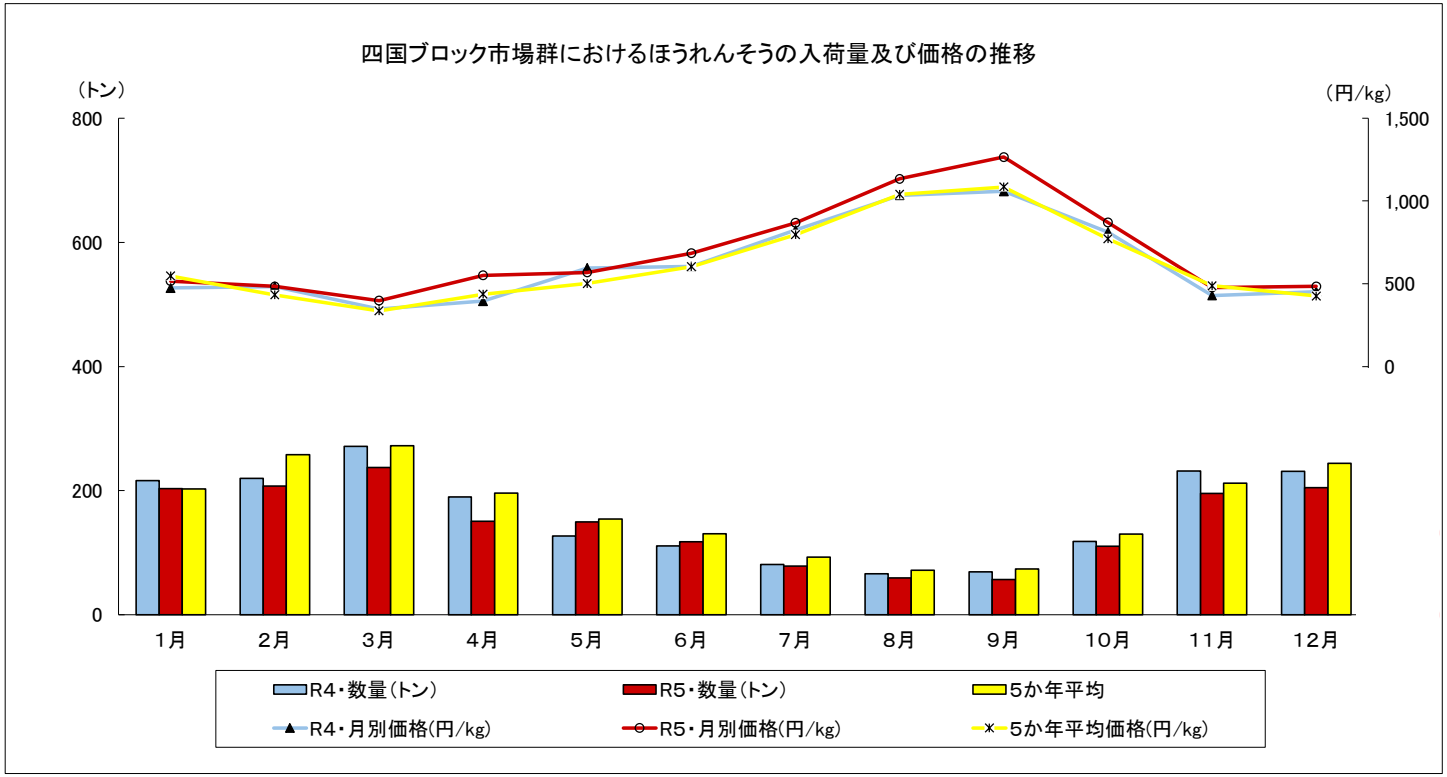

指定野菜の入荷量と価格の推移

単位 入荷量:トン
価　格:円/kg

ねぎの入荷量及び価格（四国ブロック市場群）

区　分	1　月		2　月		3　月		4　月		5　月		6　月		7　月		8　月		9　月		10　月		11　月		12　月	
	入荷量	価　格	入荷量	価　格	入荷量	価　格	入荷量	価　格	入荷量	価　格	入荷量	価　格	入荷量	価　格	入荷量	価　格	入荷量	価　格	入荷量	価　格	入荷量	価　格	入荷量	価　格
令和4年	436	441	396	462	355	457	304	415	281	535	246	560	266	557	291	608	369	597	423	577	396	470	519	507
令和5年	412	495	362	459	334	389	272	447	263	576	258	575	264	615	293	692	320	767	342	814	358	649	430	581
5か年平均	441	507	389	491	367	399	301	415	282	492	273	515	281	559	316	629	361	630	443	587	447	475	535	468

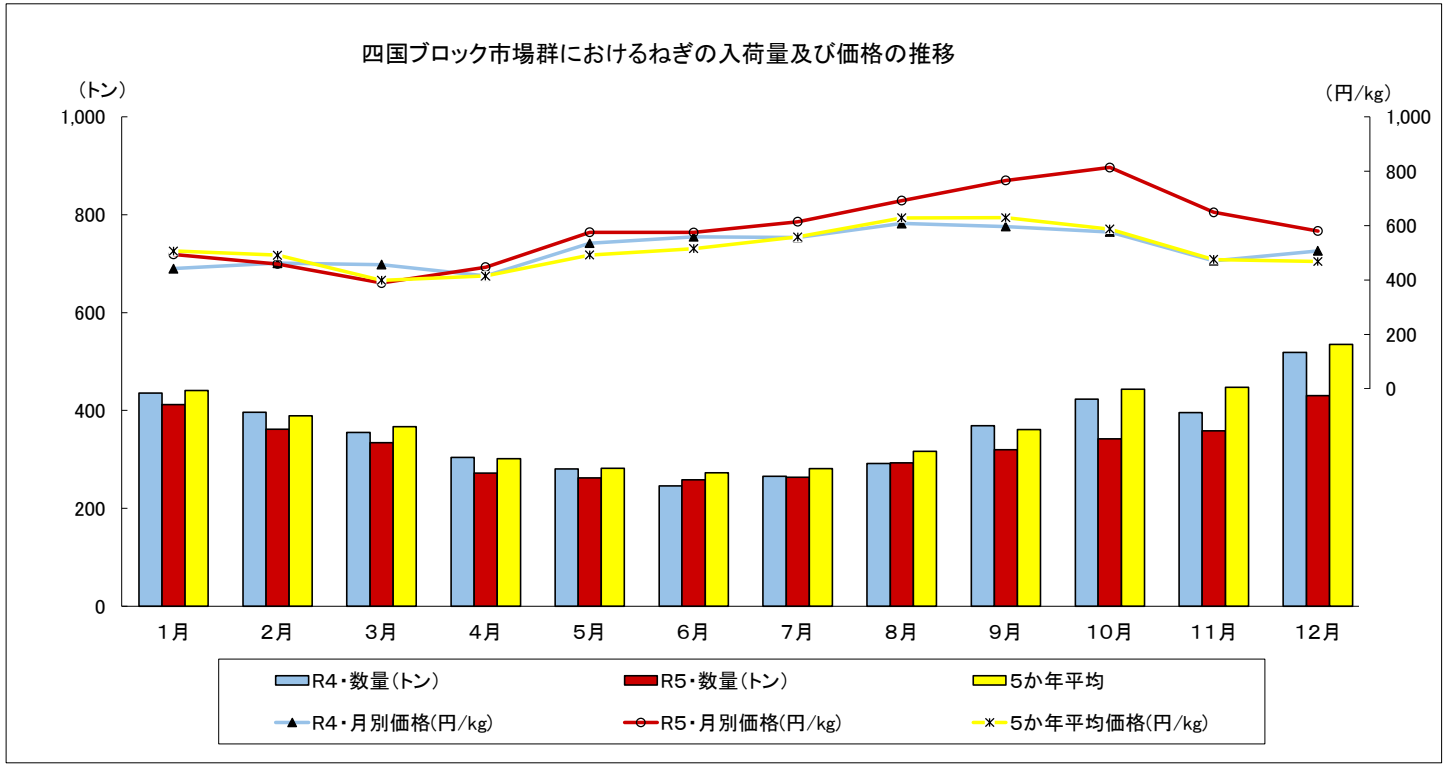

指定野菜の入荷量と価格の推移

単位 入荷量:トン
価　格:円/kg

レタスの入荷量及び価格（四国ブロック市場群）

区　分	1　月		2　月		3　月		4　月		5　月		6　月		7　月		8　月		9　月		10　月		11　月		12　月	
	入荷量	価　格	入荷量	価　格	入荷量	価　格	入荷量	価　格	入荷量	価　格	入荷量	価　格	入荷量	価　格	入荷量	価　格	入荷量	価　格	入荷量	価　格	入荷量	価　格	入荷量	価　格
令和4年	514	238	502	276	698	213	800	176	868	175	977	163	1,235	113	1,191	156	1,129	198	841	243	683	204	738	162
令和5年	589	241	559	258	722	206	771	192	968	161	1,159	141	1,279	126	1,248	157	1,068	209	762	268	668	198	587	215
5か年平均	593	252	644	228	815	167	812	171	923	168	1,202	137	1,237	148	1,221	195	1,093	217	1,000	190	810	170	789	157

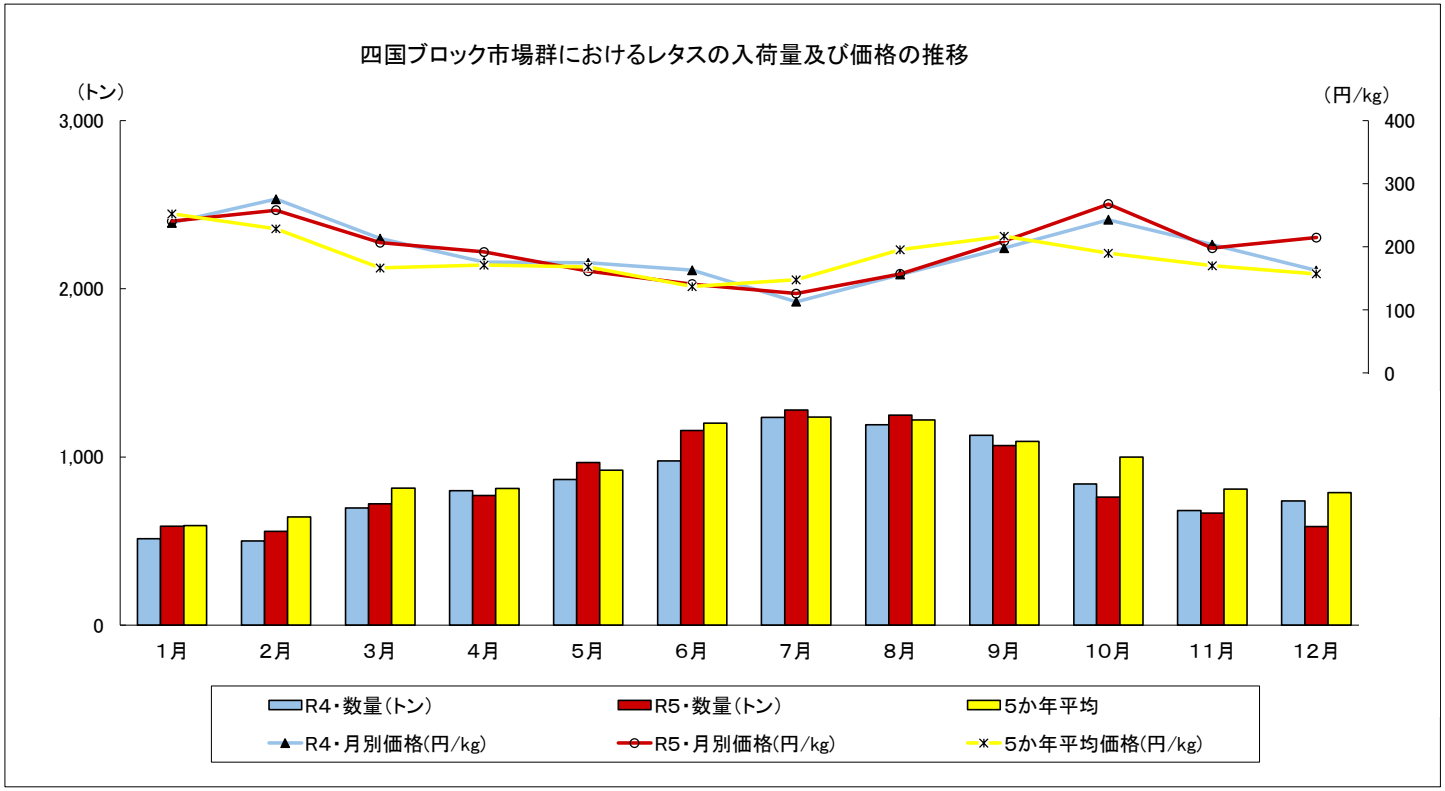

指定野菜の入荷量と価格の推移

単位 入荷量:トン 価　格:円/kg

きゅうりの入荷量及び価格（四国ブロック市場群）

区　分	1　月		2　月		3　月		4　月		5　月		6　月		7　月		8　月		9　月		10　月		11　月		12　月	
	入荷量	価　格	入荷量	価　格	入荷量	価　格	入荷量	価　格	入荷量	価　格	入荷量	価　格	入荷量	価　格	入荷量	価　格	入荷量	価　格	入荷量	価　格	入荷量	価　格	入荷量	価　格
令和4年	1,012	319	916	367	1,163	249	1,265	245	1,194	236	1,066	159	784	210	827	230	763	313	729	372	834	287	835	501
令和5年	933	447	823	404	1,083	312	1,145	296	1,365	205	1,122	247	837	266	813	365	782	356	696	420	847	275	876	400
5か年平均	918	395	887	353	1,092	276	1,248	219	1,250	225	1,144	199	800	252	766	333	713	366	747	353	838	282	869	434

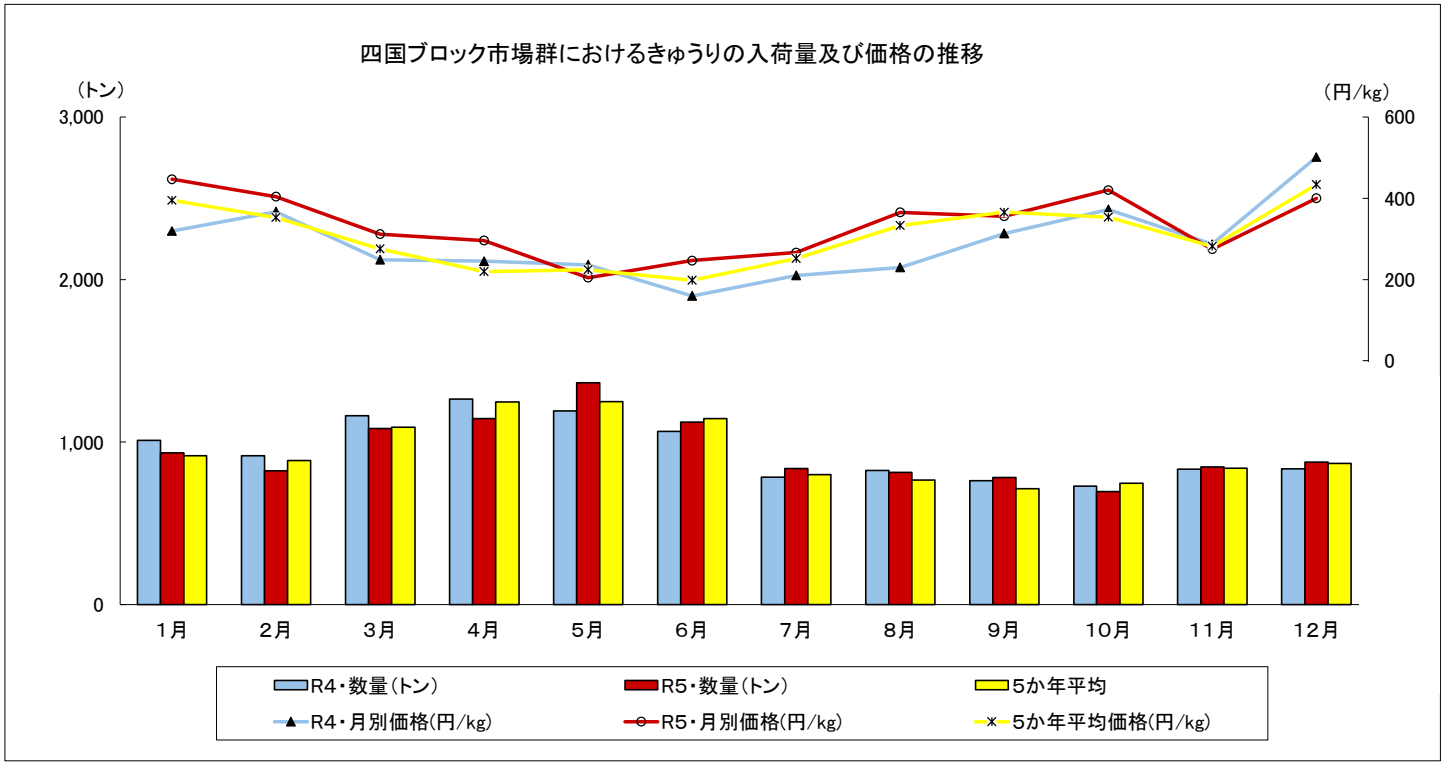

指定野菜の入荷量と価格の推移

単位 入荷量:トン 価　格:円/kg

なすの入荷量及び価格（四国ブロック市場群）

区　分	1　月		2　月		3　月		4　月		5　月		6　月		7　月		8　月		9　月		10　月		11　月		12　月	
	入荷量	価　格	入荷量	価　格	入荷量	価　格	入荷量	価　格	入荷量	価　格	入荷量	価　格	入荷量	価　格	入荷量	価　格	入荷量	価　格	入荷量	価　格	入荷量	価　格	入荷量	価　格
令和4年	367	353	353	412	645	340	898	278	769	323	1,000	250	764	216	775	220	602	271	585	314	550	300	362	359
令和5年	405	400	403	435	744	315	764	360	953	295	890	286	638	287	639	306	617	317	683	329	552	335	431	370
5か年平均	311	400	330	429	565	358	744	329	845	307	892	279	705	275	730	281	552	327	567	308	457	341	333	403

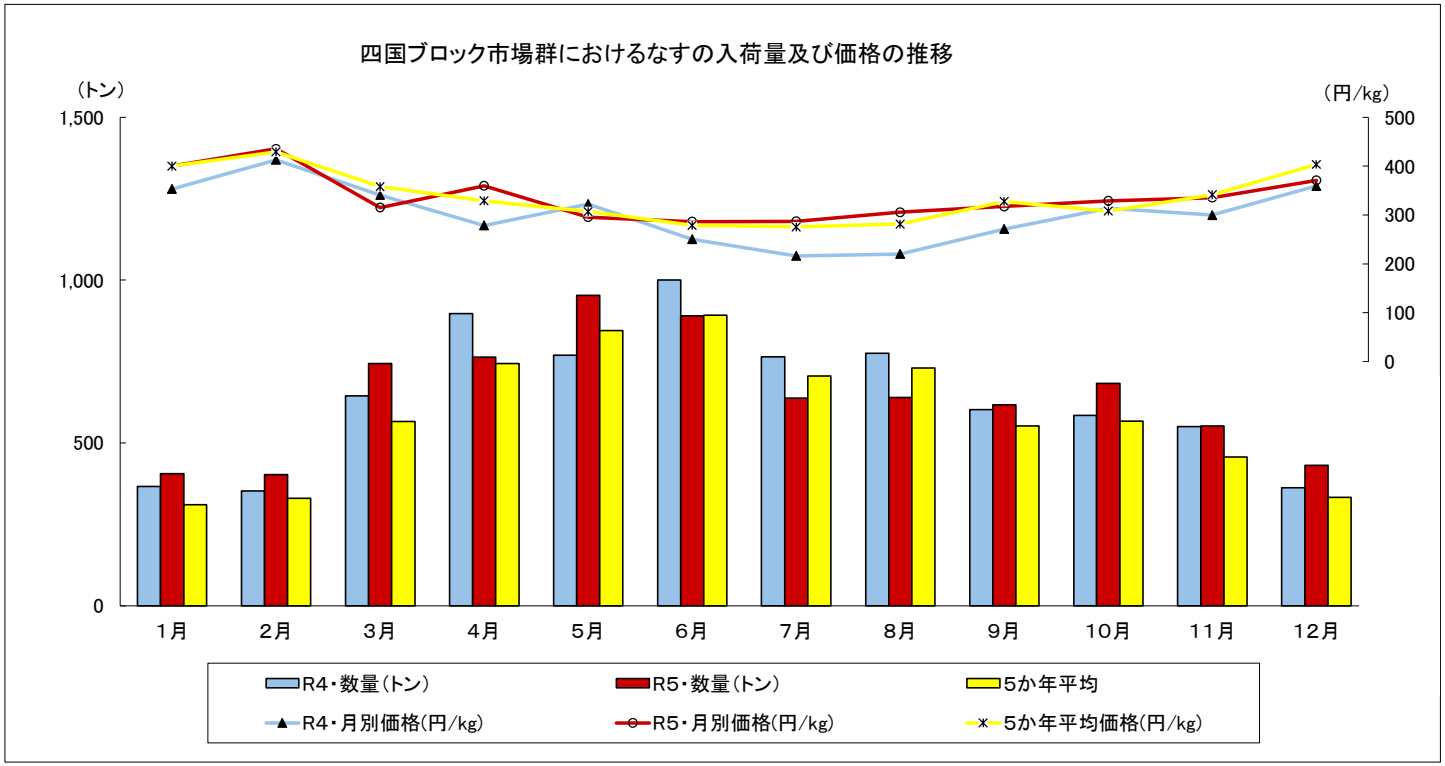

指定野菜の入荷量と価格の推移

単位 入荷量:トン / 価　格:円/kg

トマトの入荷量及び価格（四国ブロック市場群）

区　分	1　月		2　月		3　月		4　月		5　月		6　月		7　月		8　月		9　月		10　月		11　月		12　月	
	入荷量	価　格	入荷量	価　格	入荷量	価　格	入荷量	価　格	入荷量	価　格	入荷量	価　格	入荷量	価　格	入荷量	価　格	入荷量	価　格	入荷量	価　格	入荷量	価　格	入荷量	価　格
令和4年	646	379	613	406	802	429	968	443	1,112	360	1,056	350	816	349	810	498	691	640	605	690	647	555	687	432
令和5年	631	384	541	462	711	480	818	479	1,120	366	1,059	306	873	364	831	464	641	783	452	949	575	534	627	430
5か年平均	667	362	637	414	799	444	971	421	1,289	316	1,148	301	891	363	835	472	712	627	655	616	666	537	721	401

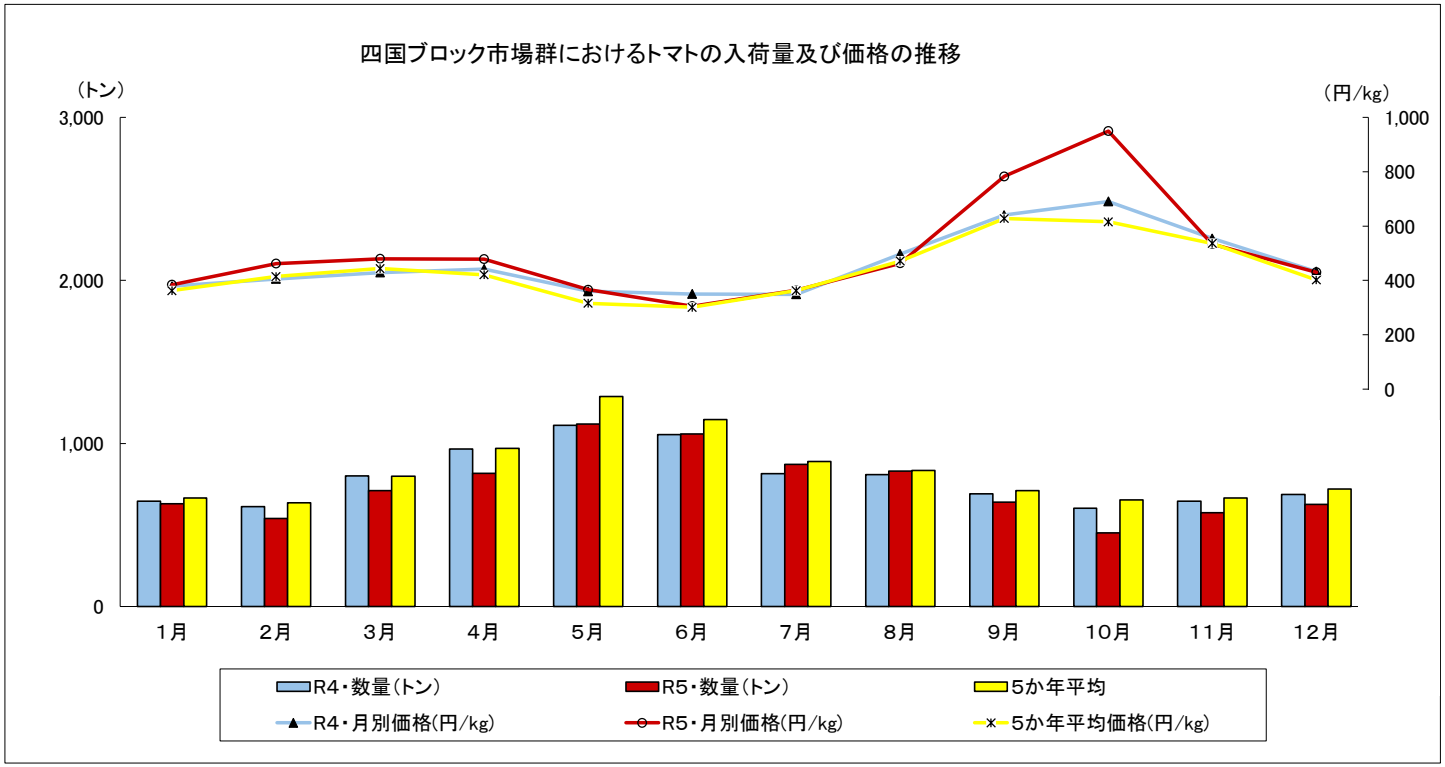

指定野菜の入荷量と価格の推移

単位 入荷量:トン 価　格:円/kg

ピーマンの入荷量及び価格（四国ブロック市場群）

区　分	1　月		2　月		3　月		4　月		5　月		6　月		7　月		8　月		9　月		10　月		11　月		12　月	
	入荷量	価　格	入荷量	価　格	入荷量	価　格	入荷量	価　格	入荷量	価　格	入荷量	価　格	入荷量	価　格	入荷量	価　格	入荷量	価　格	入荷量	価　格	入荷量	価　格	入荷量	価　格
令和4年	203	533	193	752	289	602	354	471	324	461	308	342	248	355	246	398	240	464	224	518	237	447	226	483
令和5年	208	718	191	786	263	693	287	613	321	472	285	417	222	477	215	498	204	657	183	631	249	444	197	413
5か年平均	189	622	191	715	268	585	319	487	342	374	329	355	244	402	254	429	222	529	228	500	243	405	221	411

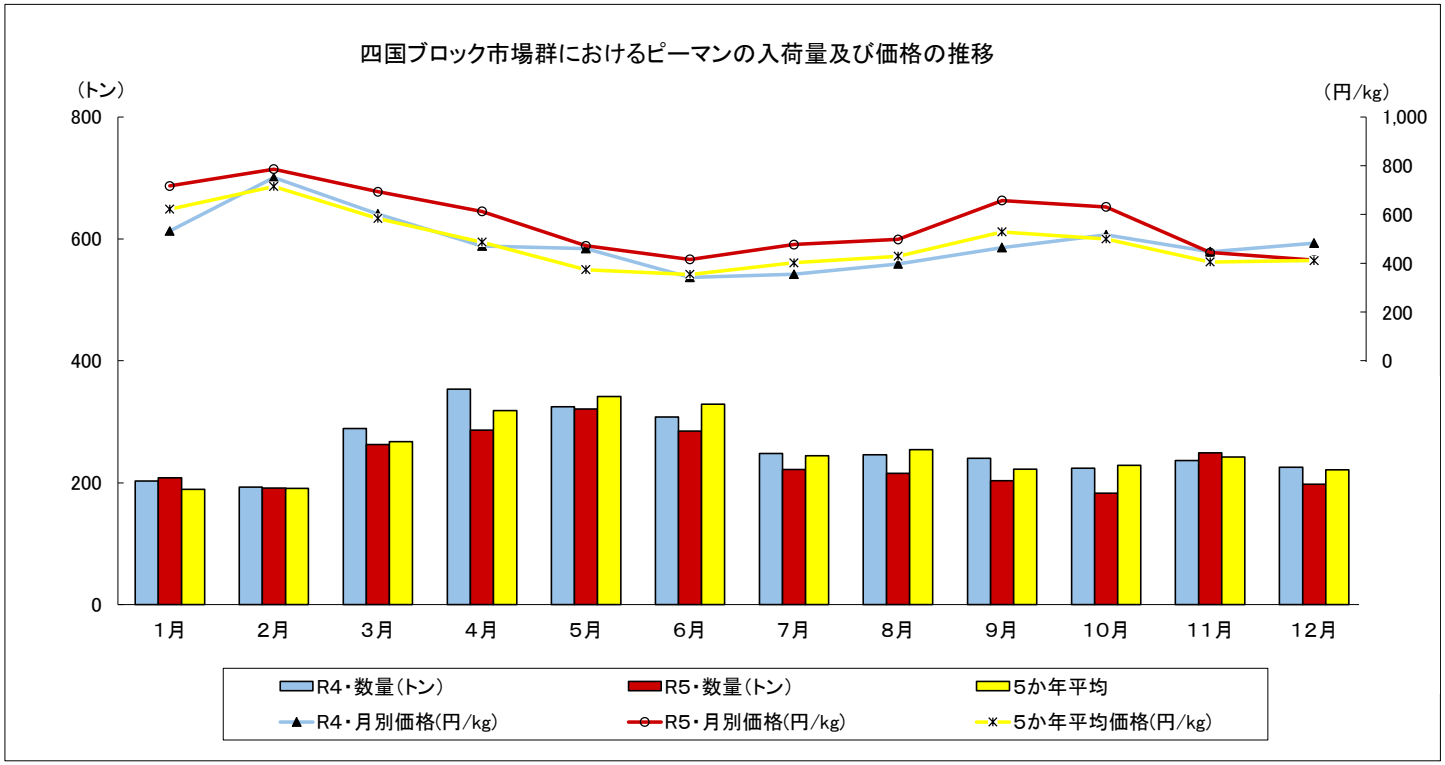

指定野菜の入荷量と価格の推移

単位 入荷量:トン
価　格:円/kg

ばれいしょの入荷量及び価格（四国ブロック市場群）

区　分	1　月		2　月		3　月		4　月		5　月		6　月		7　月		8　月		9　月		10　月		11　月		12　月	
	入荷量	価　格	入荷量	価　格	入荷量	価　格	入荷量	価　格	入荷量	価　格	入荷量	価　格	入荷量	価　格	入荷量	価　格	入荷量	価　格	入荷量	価　格	入荷量	価　格	入荷量	価　格
令和4年	1,018	236	1,134	257	1,469	243	1,200	271	1,553	158	1,115	111	616	125	817	165	1,255	143	1,360	107	1,198	108	1,255	112
令和5年	1,048	128	1,316	135	1,204	164	1,192	249	1,386	175	1,051	134	591	181	857	167	1,197	130	1,307	125	1,187	125	1,262	110
5か年平均	1,161	151	1,374	161	1,510	176	1,363	214	1,452	183	1,203	149	596	197	903	169	1,307	136	1,348	124	1,263	134	1,290	131

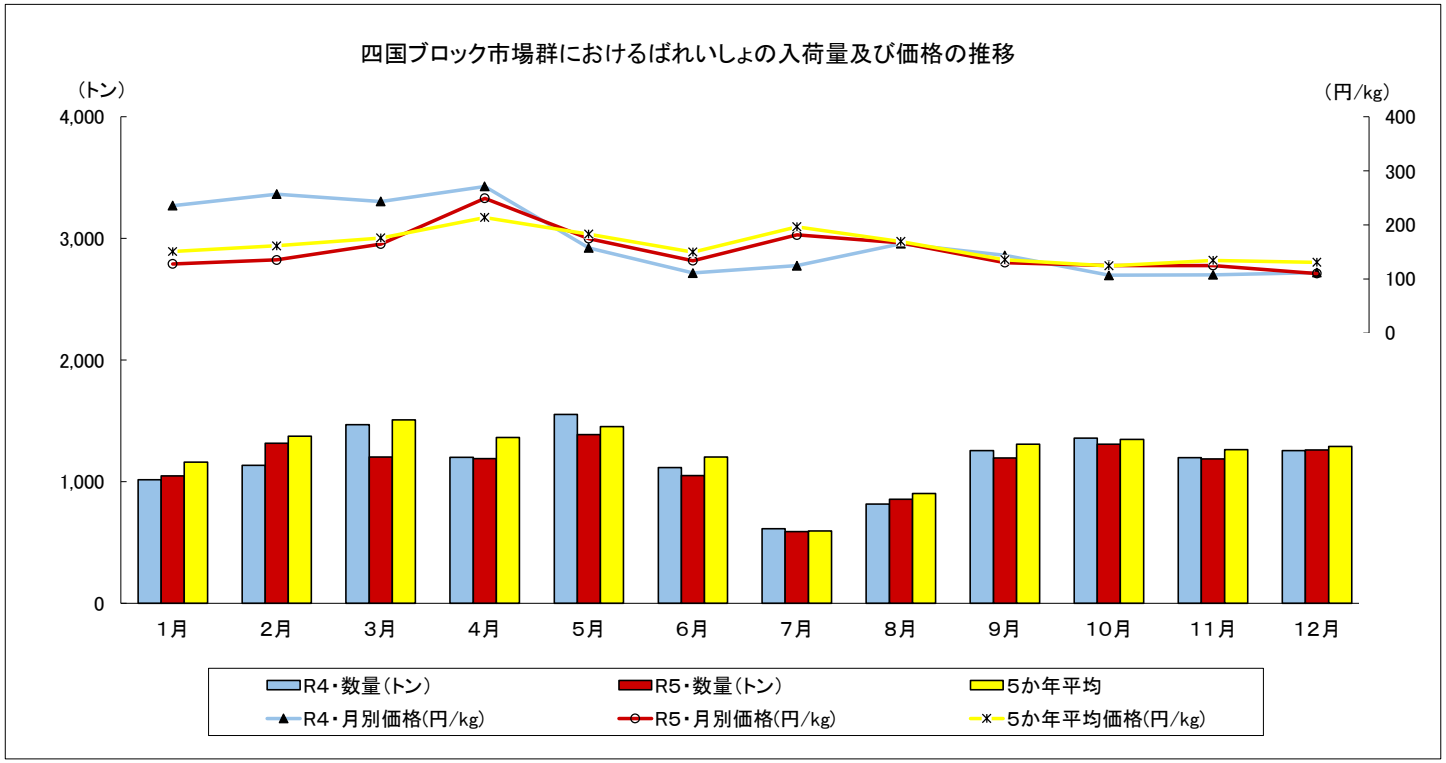

指定野菜の入荷量と価格の推移

単位 入荷量:トン
価　格:円/kg

さといもの入荷量及び価格（四国ブロック市場群）

区　分	1　月		2　月		3　月		4　月		5　月		6　月		7　月		8　月		9　月		10　月		11　月		12　月	
	入荷量	価　格	入荷量	価　格	入荷量	価　格	入荷量	価　格	入荷量	価　格	入荷量	価　格	入荷量	価　格	入荷量	価　格	入荷量	価　格	入荷量	価　格	入荷量	価　格	入荷量	価　格
令和4年	81	226	59	252	56	231	31	265	16	303	6	602	13	413	34	426	112	339	158	292	145	250	196	281
令和5年	143	224	110	228	95	198	65	209	20	316	8	431	8	474	26	409	94	347	126	303	93	265	108	324
5か年平均	89	255	69	259	59	252	34	269	17	368	11	510	17	434	50	378	118	325	156	276	135	239	167	280

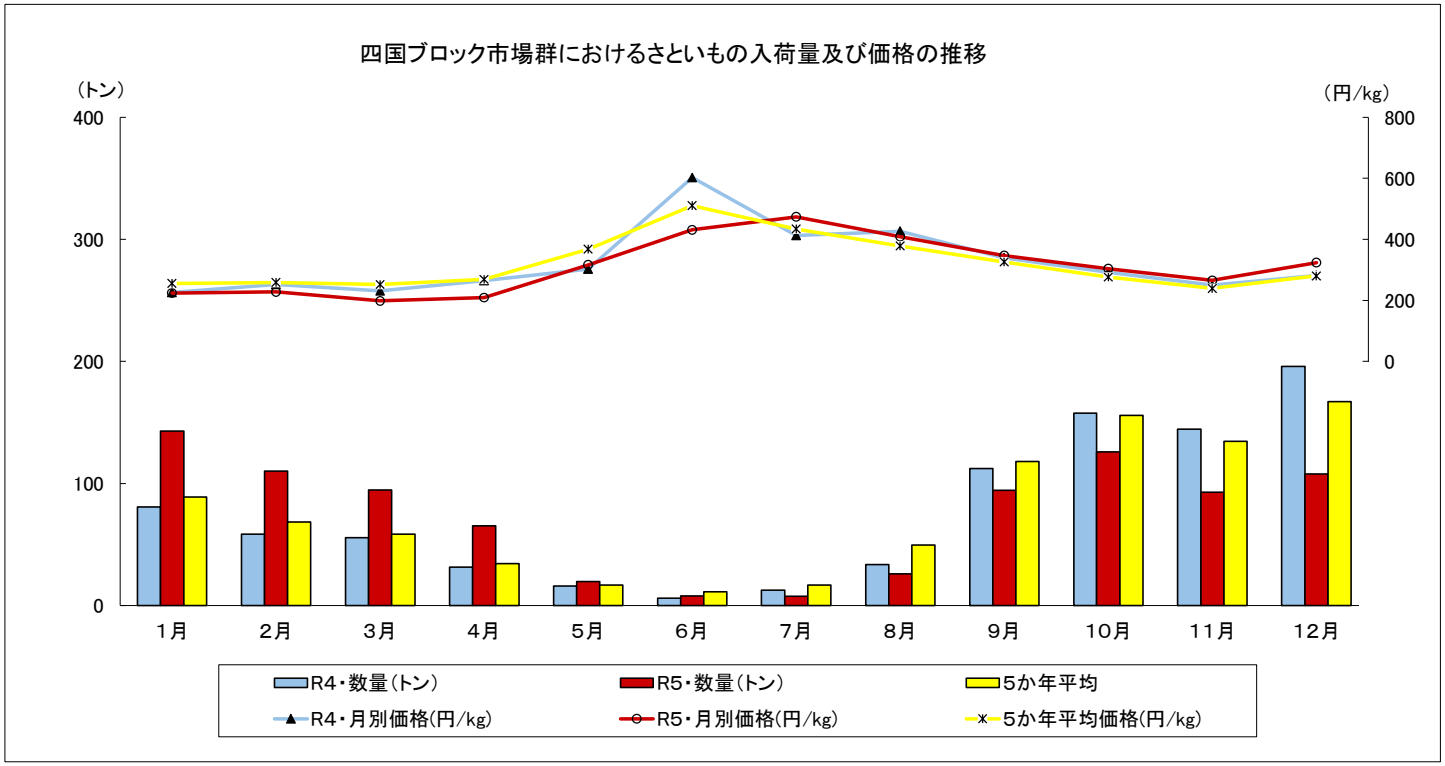

指定野菜の入荷量と価格の推移

単位 入荷量:トン / 価　格:円/kg

たまねぎの入荷量及び価格（四国ブロック市場群）
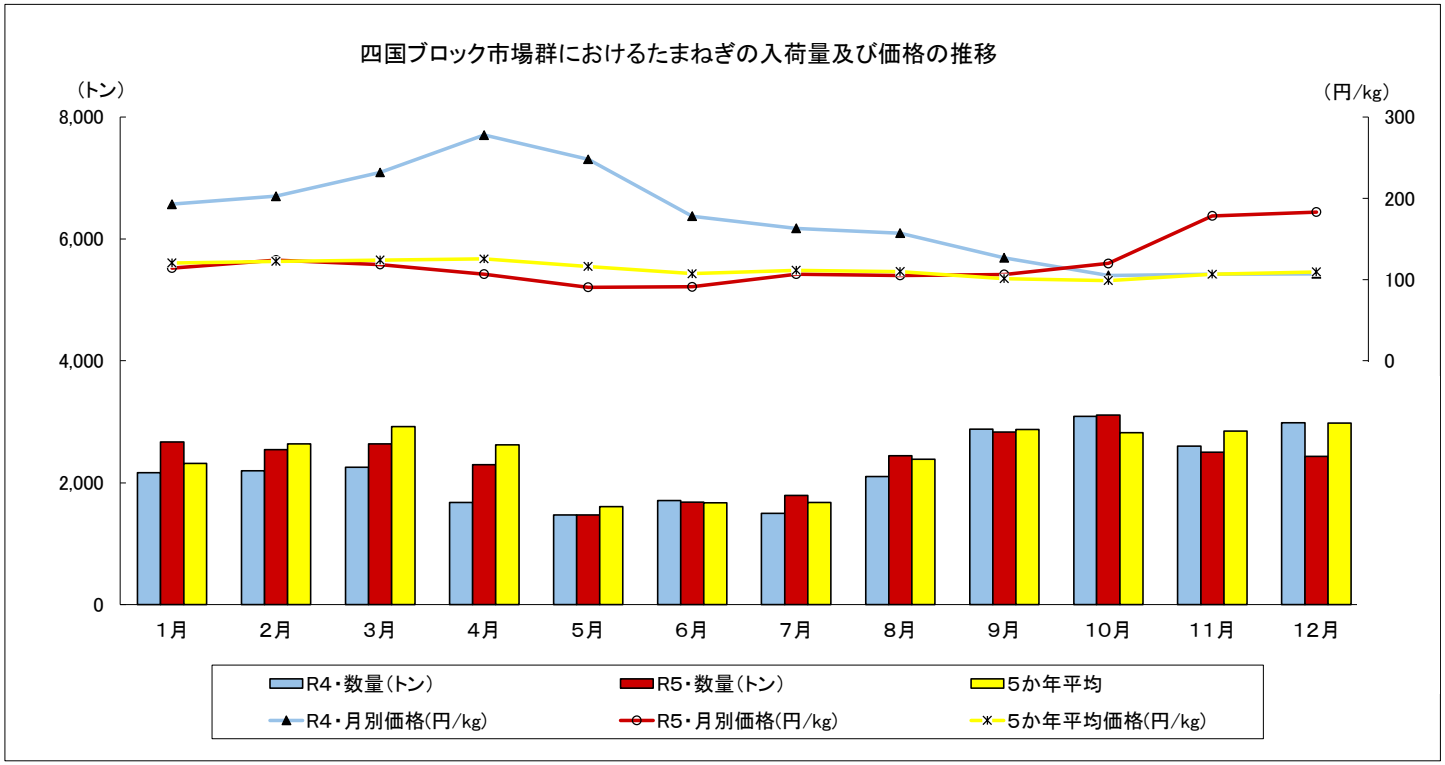
区　分	1　月		2　月		3　月		4　月		5　月		6　月		7　月		8　月		9　月		10　月		11　月		12　月	
	入荷量	価　格	入荷量	価　格	入荷量	価　格	入荷量	価　格	入荷量	価　格	入荷量	価　格	入荷量	価　格	入荷量	価　格	入荷量	価　格	入荷量	価　格	入荷量	価　格	入荷量	価　格
令和4年	2,163	193	2,197	203	2,253	232	1,679	278	1,471	248	1,709	178	1,502	163	2,102	157	2,878	127	3,089	105	2,601	107	2,987	107
令和5年	2,669	114	2,541	124	2,636	119	2,298	107	1,471	91	1,683	91	1,792	106	2,444	105	2,832	106	3,112	120	2,503	178	2,431	183
5か年平均	2,318	120	2,637	122	2,919	124	2,622	125	1,610	116	1,672	107	1,678	111	2,385	110	2,873	101	2,823	99	2,848	107	2,978	110