32 新事業創出・食品産業課題解決に向けた支援

【令和７年度予算概算決定額　104（60）百万円】

＜対策のポイント＞

海外で議論が先行する食品産業をめぐる**サステナビリティ課題（環境、人権、栄養）等の解決**やフードテック等の新技術の活用による**新事業の創出**に向け、官民連携の場や協議会の運営による**課題解決策の検討**及び**知見の共有、実態把握の調査**や**実証の取組の支援**を行います。

＜政策目標＞

○　食品企業における持続可能性に配慮した輸入原材料調達の実現（100%［2030年度まで］）
○　農林水産物・食品の輸出額の拡大（２兆円［2025年まで］、５兆円［2030年まで］）
○　フードテック等を活用した新たな商品・サービスの創出等

＜事業の内容＞

１．サステナビリティ課題解決支援事業　　51（－）百万円

海外で議論が先行する食品産業をめぐる**サステナビリティ課題（環境、人権、栄養）**等について、官民が連携して**個社で対応が難しい解決策の検討や知見の横展開**等を図るため、以下の活動を行います。
①関係者が参画する官民連携の場の構築
②企業の取組状況等に関する調査

２．フードテック支援事業　　46（50）百万円

①フードテック官民協議会の運営
フードテック関連企業、有識者、投資家、行政等が参画する**官民協議会の運営**等により、**フードテック等の新技術**について、**協調領域での課題解決**や**企業間連携・協業の促進**等を行います。
②フードテックビジネス実証事業
食品事業者等による、フードテック等を活用した**ビジネスモデルの実証**や、実証の成果の**横展開を図るための情報発信**等の取組を支援します。

３．加工食品の国際標準化事業　　7（9）百万円

食品添加物等の規制情報のフォローアップや、添加物の代替利用のための相談体制の整備や研修会の開催等を支援します。

＜事業の流れ＞

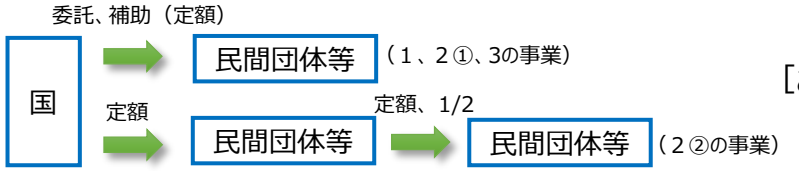

＜事業イメージ＞

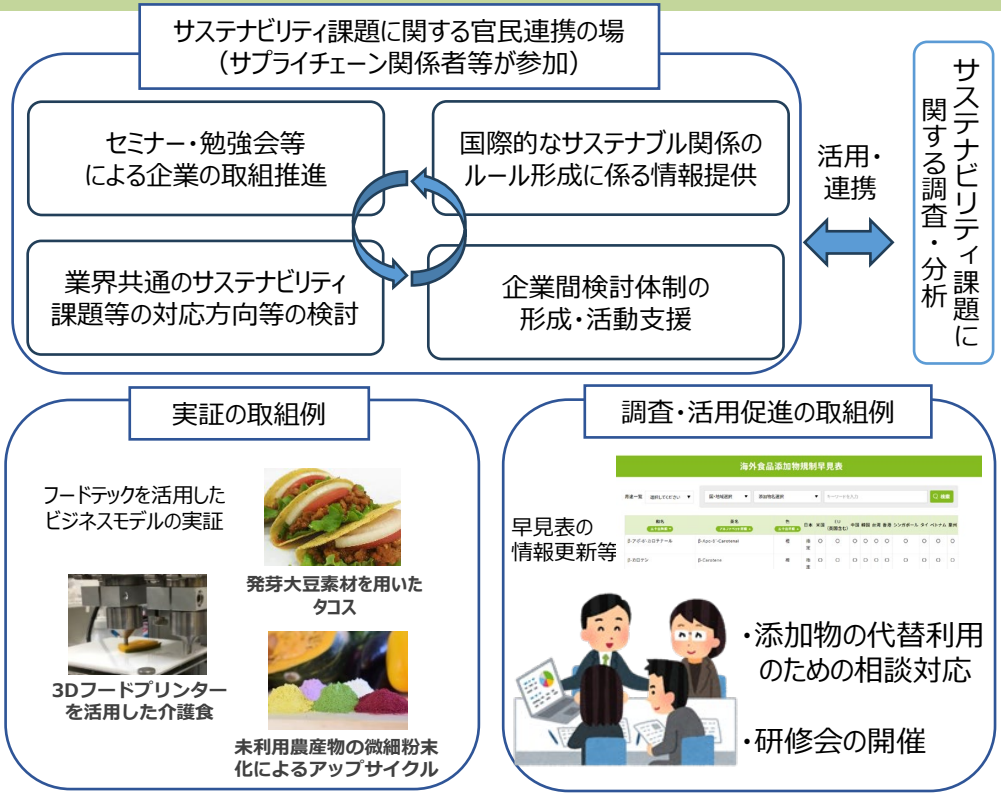

［お問い合わせ先］
（１の事業）新事業・食品産業部企画グループ　（03-6744-2065）
（２の事業）新事業・国際グループ　（03-6744-7181）
（３の事業）食品製造課　（03-6744-2068）