

# 物件調書

令和6年6月30日作成

① 土地の所在	福岡県みやま市高田町海津字北 1673 番		
② 登記簿地目	田	③ 地積	376 m <sup>2</sup>
④ 農振法の地域区分	<input type="checkbox"/> 農用地区域内 <input checked="" type="checkbox"/> 農用地区域外 <input type="checkbox"/> 農振地域外		
⑤ 都計法の区分	<input type="checkbox"/> 市街化区域 <input type="checkbox"/> 市街化調整区域 <input type="checkbox"/> 非線引き都市計画区域の「用途地域」 <input type="checkbox"/> 都市計画区域外 <input checked="" type="checkbox"/> その他区域		
⑥ 地域計画	<input type="checkbox"/> 策定済（ 年 月） <input checked="" type="checkbox"/> 未策定 <input type="checkbox"/> 策定予定		
⑦ 境界確定	<input checked="" type="checkbox"/> 済 <input type="checkbox"/> 未済 ※令和4年国土調査の成果		
⑧ 地積測量	<input type="checkbox"/> 済 <input checked="" type="checkbox"/> 未済		
⑨ 位置、周囲の状況	・ JR 鹿児島本線南瀬高駅の南東方向、直線で1 km、県道高田柳川線の東側 100mの場所に位置している。 ・ 道路を隔てた東側は基盤整備された農地が広がっているが、当該地は集落の住宅に囲まれている。		
⑩ 接面道路、土地の形状	・ 接道はなし。 ・ 長方形の形状をしており、地勢は平坦。		
⑪ 営農条件 (日照、通風等)	・ 日照、通風は良好。 ・ 基盤整備は未実施。		
⑫ 位置情報 (Google Map より引用)	<a href="https://maps.app.goo.gl/FPVPPAH6ah1FjMhg5">https://maps.app.goo.gl/FPVPPAH6ah1FjMhg5</a>		
⑬ 問い合わせ先	九州農政局農地政策推進課 (096-211-9111 (内線 : 4378))		
⑭ 備考	当該地への進入には隣接地を通行する必要あり		

## ○現地写真 (令和5年11月現在)

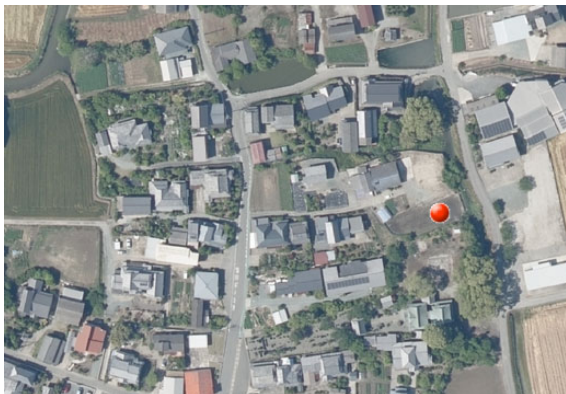

(出典) 国土地理院撮影(2021年)の空中写真を加工して作成



(出典) 2023年11月時点 (農林水産省撮影)