

物件調書

令和6年6月30日作成

| | | | |
|-----------------------------|---|------|--------------------|
| ① 土地の所在 | 福岡県久留米市荒木町荒木字高田 751 番 4 | | |
| ② 登記簿地目 | 田 | ③ 地積 | 200 m ² |
| ④ 農振法の地域区分 | <input checked="" type="checkbox"/> 農用地区域内 <input type="checkbox"/> 農用地区域外 <input type="checkbox"/> 農振地域外 | | |
| ⑤ 都計法の区分 | <input type="checkbox"/> 市街化区域 <input checked="" type="checkbox"/> 市街化調整区域 <input type="checkbox"/> 非線引き都市計画区域の「用途地域」 <input type="checkbox"/> 都市計画区域外 <input type="checkbox"/> その他区域 | | |
| ⑥ 地域計画 | <input type="checkbox"/> 策定済（ 年 月） <input checked="" type="checkbox"/> 未策定 <input type="checkbox"/> 策定予定 | | |
| ⑦ 境界確定 | <input checked="" type="checkbox"/> 済 <input type="checkbox"/> 未済 ※平成 16 年地積測量図作製 | | |
| ⑧ 地積測量 | <input checked="" type="checkbox"/> 済 <input type="checkbox"/> 未済 ※平成 16 年地積測量図作製 | | |
| ⑨ 位置、周囲の状況 | ・鹿児島本線 JR 荒木駅の南側 300mに位置している。 ・周辺の北側、東側は農地に、西側は道路、南側を宅地に囲まれている。 | | |
| ⑩ 接面道路、土地の形状 | ・当該土地の一部が市道に面しているが段差があり進入不可。 ・長方形の形状をしており、地勢は平坦。 | | |
| ⑪ 営農条件 (日照、通風等) | ・日照、通風は良好。 ・基盤整備は未実施。 | | |
| ⑫ 位置情報 (Google Map より引用) | https://maps.app.goo.gl/BZR4oaiucFoZekUT9 | | |
| ⑬ 問い合わせ先 | 九州農政局農地政策推進課 (096-211-9111 (内線: 4378)) | | |
| ⑭ 備考 | 小区画のうへ南側をコンクリート塀に、西側を段差のある道路に囲まれている。 | | |

○現地写真 (令和6年3月現在)

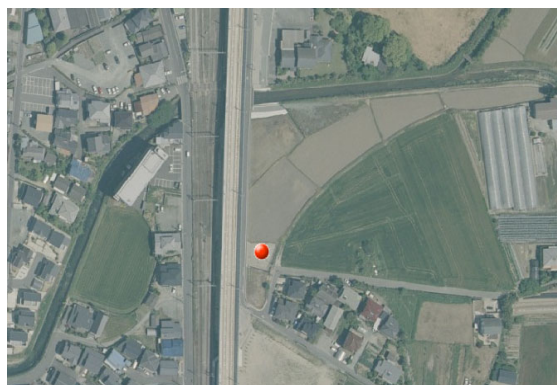

(出典) 国土地理院撮影(2010年)の空中写真を加工して作成



(出典) 2024年3月時点 (農林水産省撮影)