

# 物件調書

令和6年3月31日作成

① 土地の所在	佐賀県佐賀市金立町大字金立字八本杉 2215 番 86		
② 登記簿地目	畑	③ 地積	194 m <sup>2</sup>
④ 農振法の地域区分	<input type="checkbox"/> 農用地区域内 <input checked="" type="checkbox"/> 農用地区域外 <input type="checkbox"/> 農振地域外		
⑤ 都計法の区分	<input type="checkbox"/> 市街化区域 <input checked="" type="checkbox"/> 市街化調整区域 <input type="checkbox"/> 非線引き都市計画区域の「用途地域」 <input type="checkbox"/> 都市計画区域外 <input type="checkbox"/> その他区域		
⑥ 地域計画	<input type="checkbox"/> 策定済（ 年 月） <input checked="" type="checkbox"/> 未策定 <input type="checkbox"/> 策定予定		
⑦ 境界確定	<input checked="" type="checkbox"/> 済 <input type="checkbox"/> 未済		
⑧ 地積測量	<input checked="" type="checkbox"/> 済 <input type="checkbox"/> 未済 ※平成 14 年地積測量図作製		
⑨ 位置、周囲の状況	<ul style="list-style-type: none"> <li>・佐賀大和インターチェンジから東南方向に約 2 km、銚子塚古墳と県道佐賀川久保鳥栖線の上に位置している。</li> <li>・周囲を住宅に挟まれた農地。</li> </ul>		
⑩ 接面道路、土地の形状	<ul style="list-style-type: none"> <li>・当該土地の一部は市道に面している。</li> <li>・長方形の形状をしており、地勢は平坦。隣接する宅地と一体をなす土地。</li> </ul>		
⑪ 営農条件 (日照、通風等)	<ul style="list-style-type: none"> <li>・日照、通風は良好。</li> <li>・基盤整備は未実施。</li> </ul>		
⑫ 位置情報 (Google Map より引用)	<a href="https://maps.app.goo.gl/zTUdP5nLy7qqSHhU6">https://maps.app.goo.gl/zTUdP5nLy7qqSHhU6</a>		
⑬ 問い合わせ先	九州農政局農地政策推進課 (096-211-9111 (内線: 4378))		
⑭ 備考	車の転回のため土地に乗り入れられた形跡があり耕作放棄地となっている。		

## ○現地写真

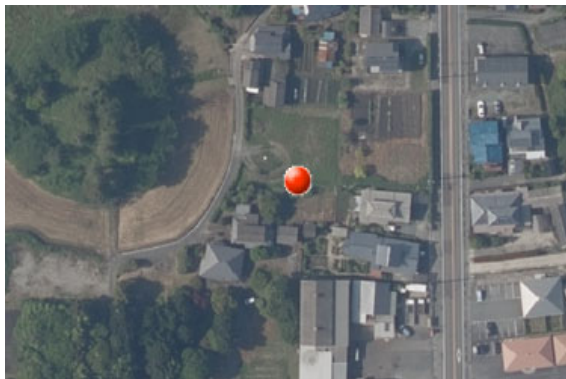

(出典) 国土地理院撮影(2013年)の空中写真を加工して作成



(出典) 2023年9月時点 (農林水産省撮影)