

物件調書

令和6年5月31日作成

① 土地の所在	千葉県南房総市白浜町白浜字榎ヶ谷横手 5388 番		
② 登記簿地目	畑	③ 地積	195 m ²
④ 農振法の地域区分	<input checked="" type="checkbox"/> 農用地区域内 <input type="checkbox"/> 農用地区域外 <input type="checkbox"/> 農振地域外		
⑤ 都計法の区分	<input type="checkbox"/> 市街化区域 <input type="checkbox"/> 市街化調整区域 <input type="checkbox"/> 非線引き都市計画区域の「用途地域」 <input type="checkbox"/> 都市計画区域外 <input checked="" type="checkbox"/> その他区域		
⑥ 地域計画	<input type="checkbox"/> 策定済（ 年 月） <input checked="" type="checkbox"/> 未策定 <input type="checkbox"/> 策定予定		
⑦ 境界確定	<input type="checkbox"/> 済 <input checked="" type="checkbox"/> 未済		
⑧ 地積測量	<input type="checkbox"/> 済 <input checked="" type="checkbox"/> 未済		
⑨ 位置、周囲の状況	・ J R 千倉駅から南西方向に約 8.3 km ・ 周辺は宅地と農地が混在。		
⑩ 接面道路、土地の形状	・ 東側及び西側農地、北側山林、南側道路 ・ 形状は不整形。地勢は平坦。		
⑪ 営農条件 (日照、通風等)	・ 日照、通風は良好。		
⑫ 位置情報 (Google Map より引用)	https://maps.app.goo.gl/D5NqX8gyBAurhz9d7		
⑬ 問い合わせ先	関東農政局農地政策推進課 (048-740-5289)		
⑭ 備考	・ 本件土地は地積測量未済であるため、測量後面積が変更になる可能性有		

○現地写真

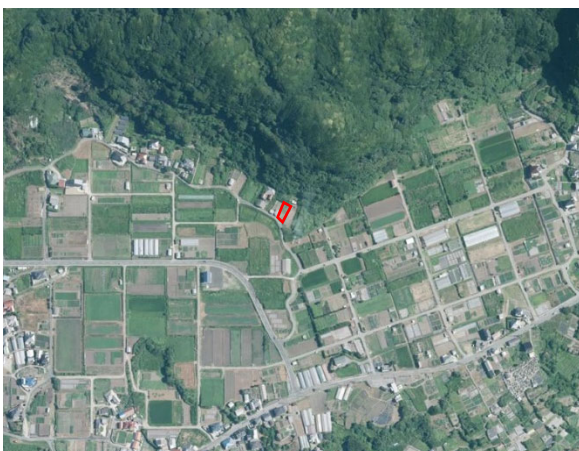

(出典) 国土地理院撮影(2012年)の空中写真を加工して作成



(出典) 2023年9月時点 (農林水産省撮影)