

物件調書

① 土地の所在	埼玉県北本市荒井二丁目 309 番		
② 登記簿地目	畑	③ 地積	299 m ²
④ 農振法の地域区分	<input checked="" type="checkbox"/> 農用地区域内 <input type="checkbox"/> 農用地区域外 <input type="checkbox"/> 農振地域外		
⑤ 都計法の区分	<input type="checkbox"/> 市街化区域 <input checked="" type="checkbox"/> 市街化調整区域 <input type="checkbox"/> 非線引き都市計画区域の「用途地域」 <input type="checkbox"/> 都市計画区域外 <input type="checkbox"/> その他区域		
⑥ 地域計画	<input type="checkbox"/> 策定済（ 年 月） <input type="checkbox"/> 未策定 <input checked="" type="checkbox"/> 策定予定		
⑦ 境界確定	<input type="checkbox"/> 済 <input checked="" type="checkbox"/> 未済		
⑧ 地積測量	<input type="checkbox"/> 済 <input checked="" type="checkbox"/> 未済		
⑨ 位置、周囲の状況	<ul style="list-style-type: none"> ・北本市役所から南西方向に約 1.4 km。 ・周辺は農地と住宅が混在。 		
⑩ 接面道路、土地の形状	<ul style="list-style-type: none"> ・無道路地。 ・形状は正方形。地勢は平坦。 		
⑪ 営農条件 (日照、通風等)	<ul style="list-style-type: none"> ・日照、通風は良好。 ・基盤整備が未実施。 		
⑫ 位置情報 (Google Map より引用)	https://maps.app.goo.gl/q6oFzUsbTi49rkqE6		
⑬ 問い合わせ先	関東農政局農地政策推進課 (048-740-5289)		
⑭ 備考	・本件土地は地積測量未済であるため、測量後面積が変更になる可能性有		

○現地写真

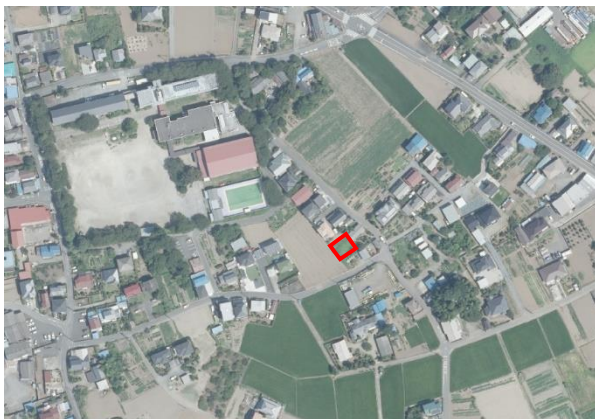

(出典) 国土地理院撮影(2021年)の空中写真を加工して作成



(出典) 2023年10月時点 (農林水産省撮影)