

# 農業女子プロジェクト ロゴマーク

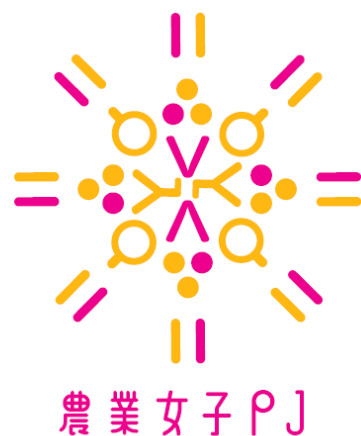

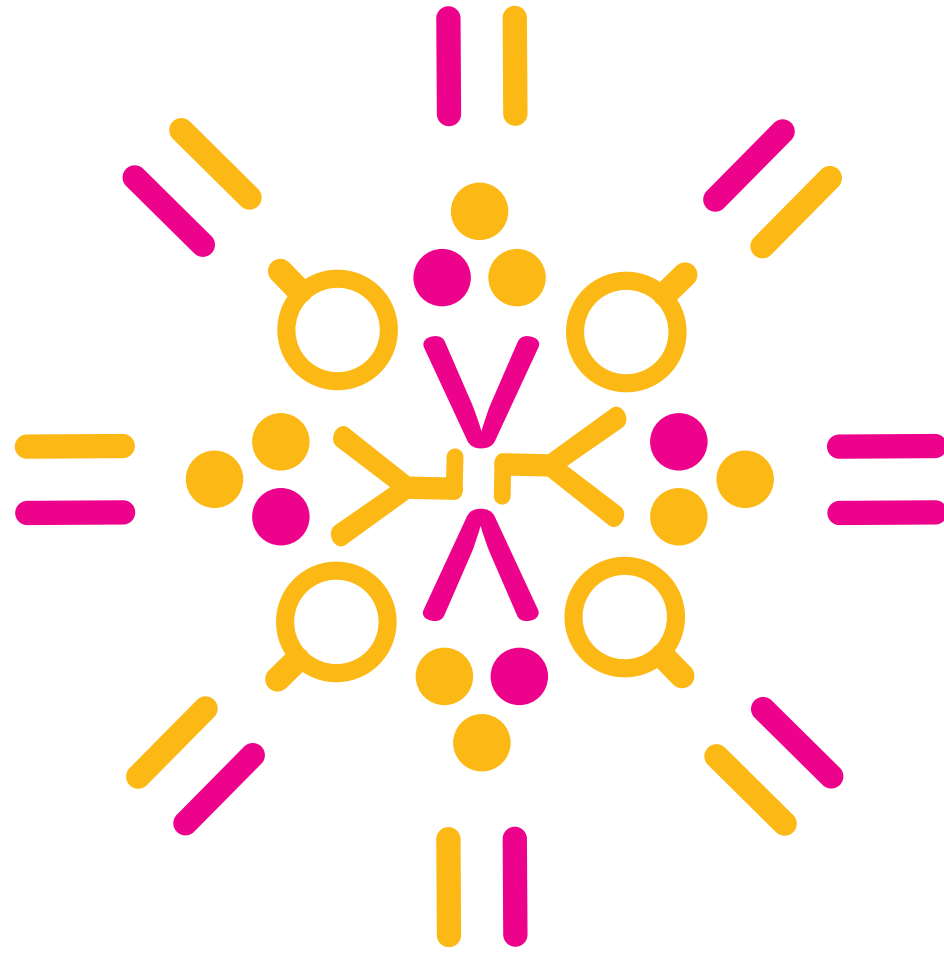

農業女子PJ

# 吉田 裕美 (Yoshida Hiromi)

広告会社に勤める側「ソーシャルな課題にデザイナーとして  
どうアプローチできるか」をテーマに活動している女性デザイナー。  
愛媛県出身、海も山もたっぷりの環境で育つ。

食農プロジェクト「つながって meal」

被災地の女性の自立と生きがい支援「南三陸ミシン工房」

東北を、防災を、日常とつなげるイベント「ごちそうとぼうさい」など、  
さまざまなテーマの中で、企画からロゴ開発等のアウトプットまで、携わっている。



## ロゴの企画意図

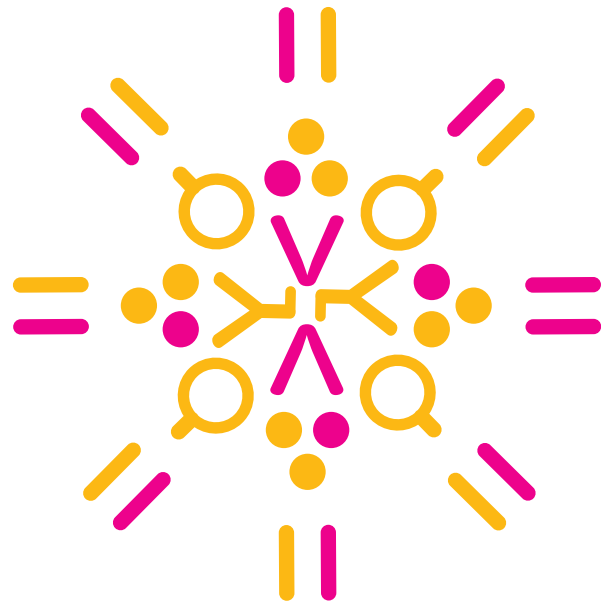

農業女子PJ

農業女子たちが、日々向き合っている畑や田んぼ、果樹園などの地図記号を用いてそこで働く彼女達のきらきら輝く太陽のようなエネルギー、女性独自の視点で新しい価値を生み出していくエネルギー、をイメージしました。

このプロジェクトに参加する農業女子や企業の皆さんが名刺や商品、FBなどの発信ツールで気軽に、積極的に、使ってもらえると嬉しいです。

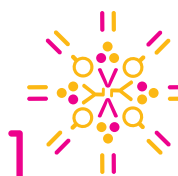
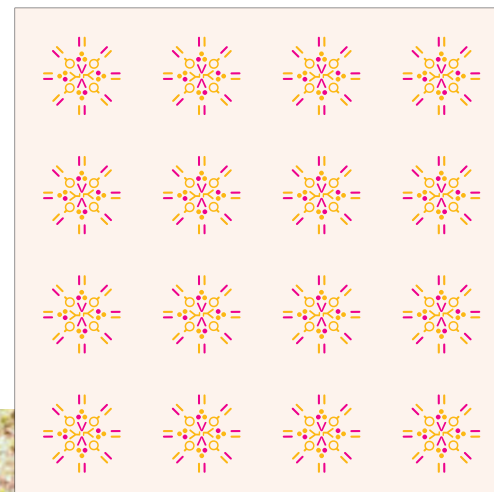

農業女子PJ

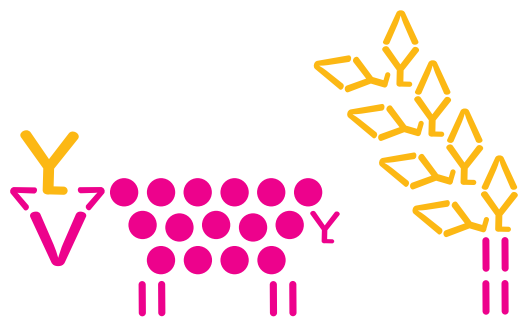

農業女子PJ 

山本ファーム

山本花子

〒123-4567 □□□□□□□□

□□□□□□□□□□□□□□□□

□□□□□□□□□□□□□□□□

□□□□□□□□□□□□□□□□



農業女子PJ