

〔別紙 4〕

## 相 続 関 係 説 明 図

(その1)

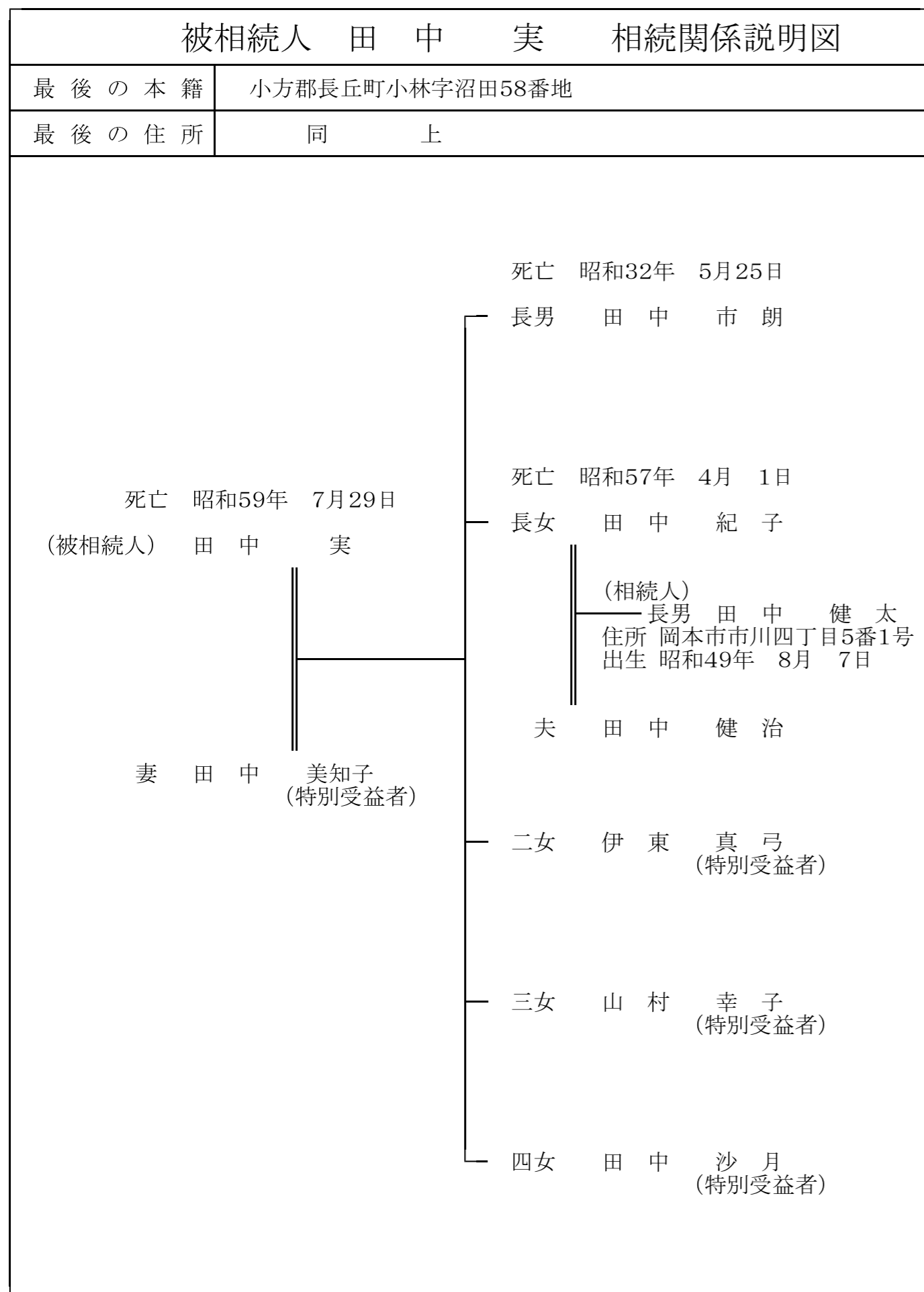

(その2)

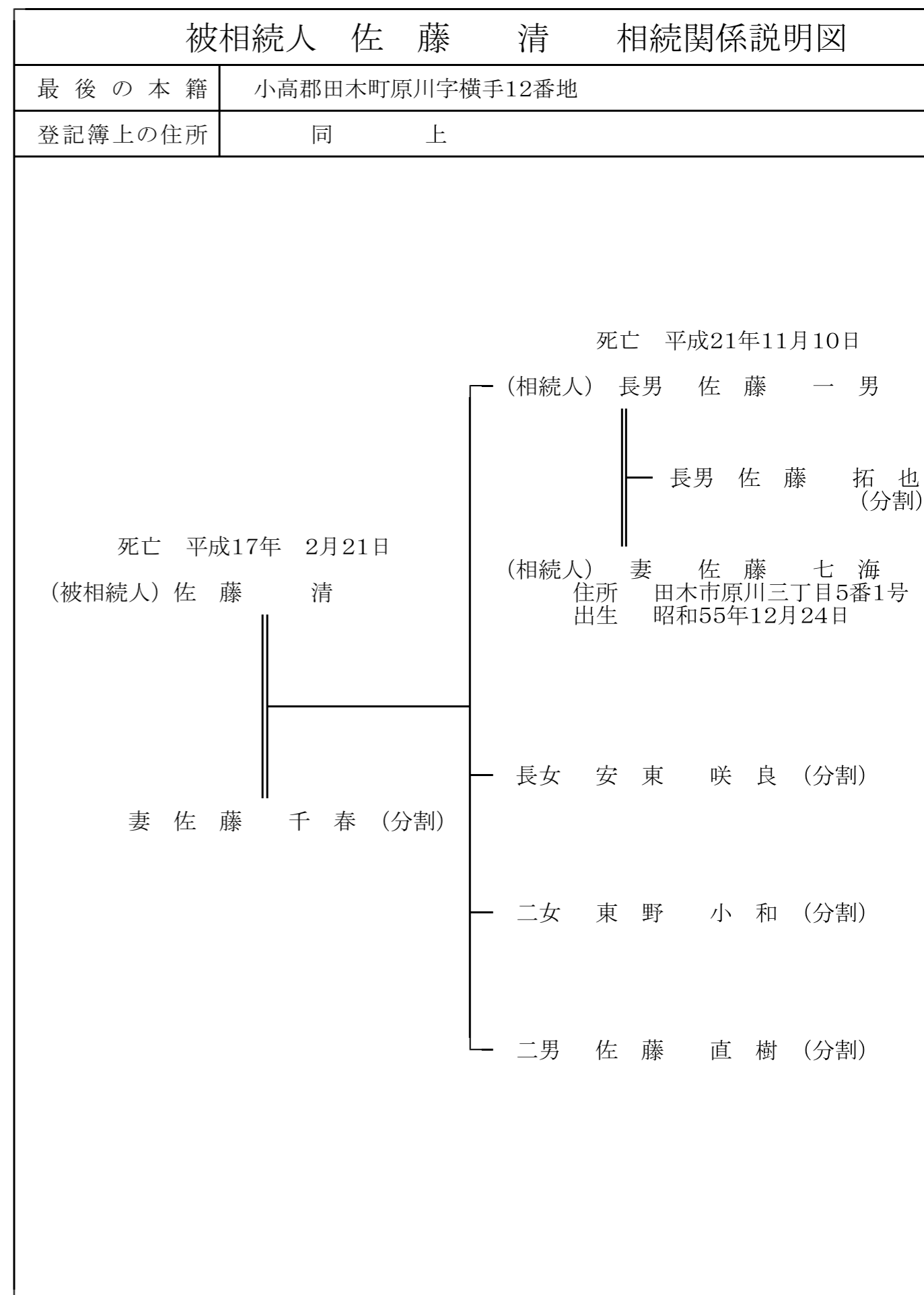

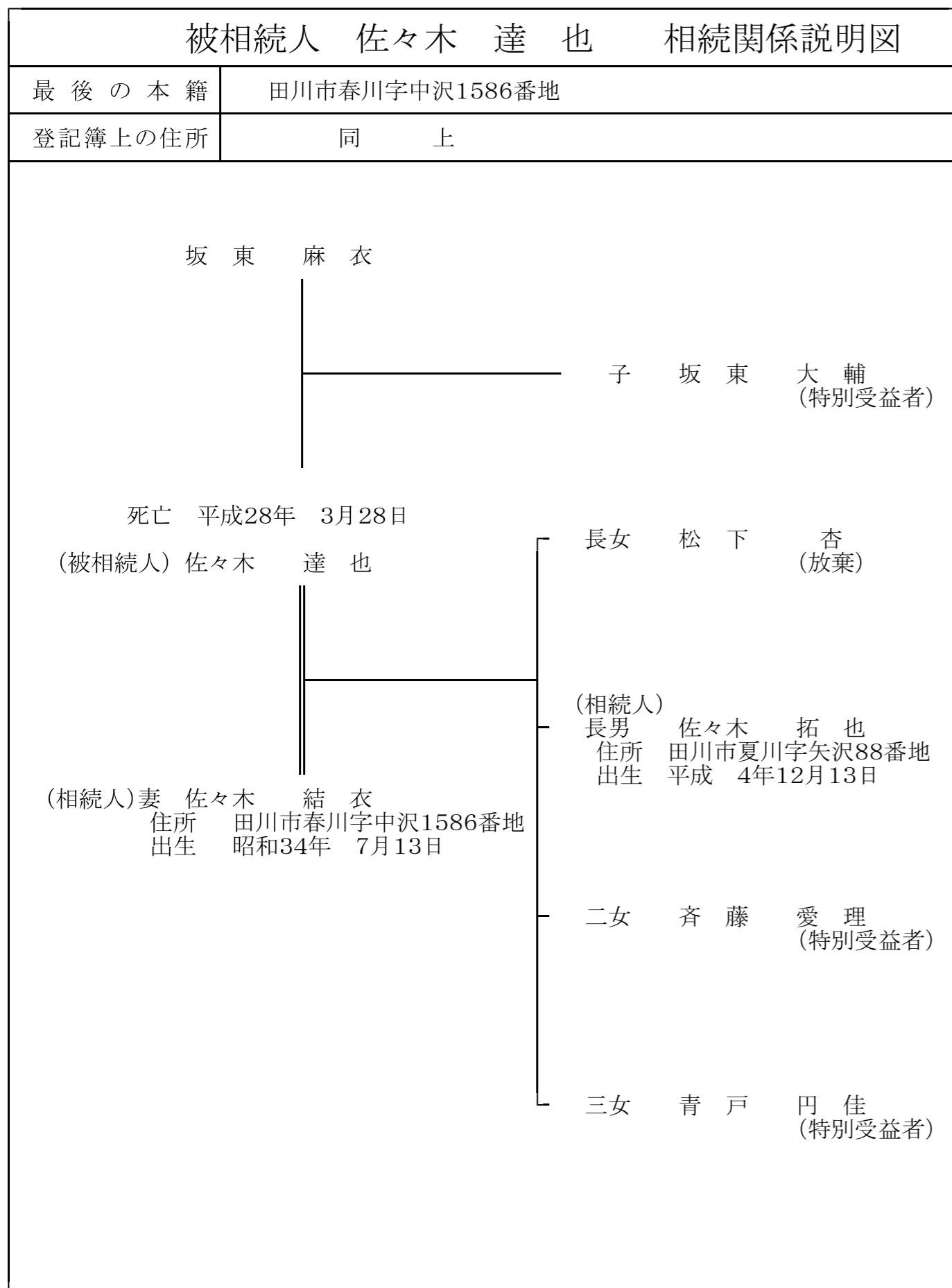

〔別紙 5〕

## 所有權登記名義人關係書類

不在籍証明書

**証 明 書**

(本 籍) 山川市内山字金子85番地2

(氏 名) 山 口 浩 二  
昭和35年 6月30日生

上記の者について、上記記載のところには、戸籍、原戸籍、除籍簿上に本籍の記載がないことを証明する。

〇〇年〇〇月〇〇日  
〇〇県山川市長 〇〇 〇〇〇 **市長印**

※ 住民登録(住民基本台帳除票)上に記載がないことの不在住証明書も、上記と同じく受けているものとし省略する。

戸籍を証する書類

(その1)

(1の1) **個人事項証明**

本 籍 名	〇〇県山川市内山字金子85番地2 山口 浩次
戸籍事項 戸籍改製	【改製日】平成14年3月14日 【改製事由】平成6年法務省令第51号附則第2条第1項による改製
戸籍に記録されている者	【名】浩次 【生年月日】昭和35年6月30日 【配偶者区分】夫 【父】山口信二 【母】山口京子 【続柄】長男
身分事項 出 生	【出生日】昭和35年6月30日 【出生地】〇〇県山川郡内山町 【届出日】昭和35年7月3日 【届出人】父
婚 姻	【婚姻日】昭和63年12月24日 【配偶者氏名】中田好子 【従前戸籍】〇〇県山川市内山字金子85番地2 山口 信二
以下余白	

発行番号000000  
これは、戸籍中の一部の者について記録されている事項の全部を証明した書面である。

〇〇年〇〇月〇〇日  
〇〇県山川市長 〇〇 〇〇〇 **市長印**

※住所は登記簿に記載された住所と同じとし、住所を証する書類は省略する。

戸籍の附票

		(1の1)	附票の個人証明
氏名	本籍		
鈴木 一郎	中沢目1丁目 〇〇県山村市中沢目字東台55番地		
附票記録事由欄	平成14年10月 3日改製		
名	住所	住所を定めた日	記録事項欄
一郎	〇〇県山村市中沢目字東台55番地	平成3年5月18日	
	〇〇県山村市中沢目字東台54番地	平成3年5月18日	平成24年4月1日 地番錯誤届出
	〇〇県山村市中沢目1丁目54番地1	平成3年5月18日	平成28年10月10日 土地名称及び地番 変更

発行番号000000

これは、戸籍の附票中の一部の者について記録されている事項の全部を証明した書面である。

〇〇年〇〇月〇〇日

〇〇県山村市長 〇〇 〇〇〇

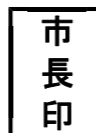

(その2)

住民票

		住民とな った日	平成3年 5月18日	個人番号	省略
				住民票コード	省略
氏名	鈴木 一郎	続柄	世帯主	世帯主	鈴木 一郎
生年月日	平成3年5月18日	性別	男	住所を定めた日	届出年月日
住所	山村市中沢目1丁目54番地1	筆頭者	鈴木 一郎		
本籍	〇〇県山村市中沢目字東台55番地 〇〇県山村市中沢目1丁目55番地	〇〇県山村市中沢目字東台54番地 平28.10.10 土地の名称地番変更により現住所修正			
従前転出	平23.11.10 改製により作成				

この写しは、住民票の原本と相違ないことを証明する。

〇〇年〇〇月〇〇日

〇〇県山村市長 〇〇 〇〇〇

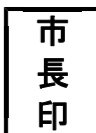

〔別紙 6〕

# 地 積 測 量 図

座標求積表 (世界測地系)

地番	(A) 72-1			
測点	X <sub>n</sub>	Y <sub>n</sub>	(X <sub>n+1</sub> -X <sub>n-1</sub> ) Y <sub>n</sub>	距離
S467	-208282.898	-13211.317	-246047.567808	26.878
S360	-208273.708	-13236.575	256630.716100	28.649
S438	-208302.286	-13238.586	525770.442990	42.053
S463	-208313.423	-13198.035	-52844.932140	15.351
S474	-208298.282	-13200.564	-251378.340252	4.003
S475	-208294.380	-13201.459	-78548.681050	2.069
S476	-208292.332	-13201.756	-151582.562392	13.432
		倍面積	1999.075448	
		面積	999.537724	
		地積	999.53㎡	

地番	(B) 72-3			
測点	X <sub>n</sub>	Y <sub>n</sub>	(X <sub>n+1</sub> -X <sub>n-1</sub> ) Y <sub>n</sub>	距離
S438	-208302.286	-13238.586	48598.849206	14.856
L3	-208317.094	-13237.393	223433.956447	8.938
S401	-208319.165	-13228.698	65191.023744	11.962
S439	-208322.022	-13217.082	-75892.484844	20.898
S463	-208313.423	-13198.035	-260476.418760	42.053
		倍面積	854.925793	
		面積	427.4628965	
		地積	427.46㎡	

地番	簿	72-1	誤差面積
1438	合計面積	1427.000621	10.9993795
	地積		10.99

(測量精度区分 甲3 許容範囲を超える)

$$\text{許容値} = (0.10 + 0.02 \sqrt[4]{1438}) \sqrt{1438} = 8.462 \text{ m}^2$$

座標一覧表 (世界測地系)

測点名	X座標	Y座標
T.1	-208272.225	-13213.795
TD1	-208263.873	-13243.067
TD2	-208298.759	-13248.560
TD2-1	-208315.947	-13240.086
TB1	-208292.177	-13197.323
T156	-208313.990	-13193.756

使用基準点 (世界測地系)

既知点の名称	X座標	Y座標	備考
四等三角点 藤川	-209084.217	-12776.978	みかげ石
基II-4	-207936.916	-12998.809	金属標
基II-5	-208445.098	-12534.290	金属標

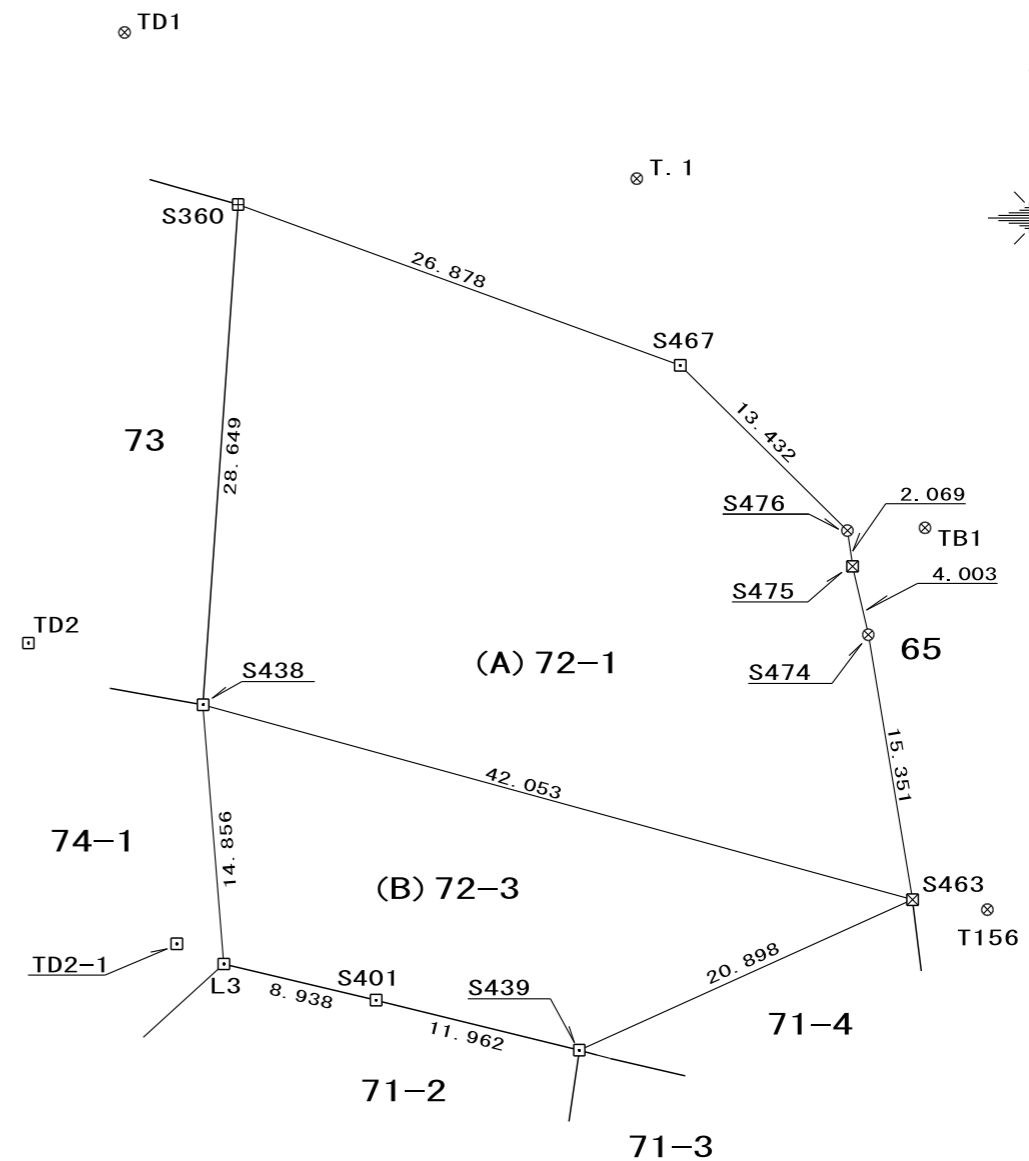

- 境界標の種類
- 田 コンクリート杭
  - プラスチック杭
  - ⊠ プレート
  - ⊗ 鉄

測量年月日    〇〇年〇〇月〇〇日    平面直角座標系    第〇系

作成者	省略	( 〇〇年〇〇月〇〇日作成)	申請人	省略	縮尺	/
-----	----	----------------	-----	----	----	---