

■ 中国輸入食品海外製造企業登録管理システム ■

「国際貿易シングルウィンドウ」 登録マニュアル

■ 目次

| | |
|--------------------------------------------------------------------------------------------|----|
| 1.はじめに | 2 |
| 2.アカウント作成 | 3 |
| 3.ログイン | 4 |
| 4.「Registration Number」の登録方法 | 5 |
| 5.新規の登録申請 | 6 |
| 6.登録申請の例（例：Soy sauce（醤油）） | 7 |
| 6-1. Declaration information | 8 |
| 6-2. Basic information | 9 |
| 6-2-1. ②Name of the registration and approval competent authority of the country or region | 10 |
| 6-2-2. ⑬ Production typeで「Storage」を選択した場合 | 10 |
| 6-2-3. ⑭ Whether relevant system certifications have been obtained? .. | 11 |
| 6-3. Production-related information | 12 |
| 6-4. Attachment information | 13 |
| 6-5. 登録申請後の進捗確認方法 | 14 |
| 7.変更・追加申請 | 15 |
| 8.よくある質問 | 16 |
| 9.お問い合わせ窓口 | 17 |

1. はじめに

中国政府は、2022年1月1日より、中国に輸入される食品の製造等を行った企業の登録を求める「輸入食品海外製造企業登録管理規定」（税関総署令第248号）（以下、「新規定」という）を施行しました。これにより、中国へ食品を輸出するためには、製造等を行った企業の登録が必要です。

ここでは企業自ら中国政府に登録が求められる品目について、中華人民共和国輸入食品海外製造企業登録管理システム（国際貿易シングルウィンドウ）（以下、「シングルウィンドウ」という）への登録申請方法について説明します。

※画面や仕様は2026年3月時点のものです。システムは予告なく頻繁にupdateをされており、今後も更新、変更、機能追加されることが予想されますのでご了承ください。

申請にあたって

申請はすべて「シングルウィンドウ」のWebシステムで実施します。

| | | |
|--------|----------------------------------------------------------------------------|-------------------------------------|
| アドレス | https://cifer.singlewindow.cn | |
| 使用言語 | 英語・中国語 | |
| ブラウザ | Google chrome・Microsoft Edge を推奨 ※Internet Explorer では正しく作動しない可能性があります。 | |
| 添付ファイル | 形式 | *.jpg *.jpeg* .gif*.png* .bmp* .pdf |
| | サイズ | 4MBまで |

申請の流れ



承認

… 中国食品登録番号が付与されます。

返戻（修正指示）

… 登録内容を修正し再申請します。

返戻（申請却下）

… 再申請はできませんので新規申請を行ってください。

2. アカウント作成

<https://cifer.singlewindow.cn>



右上の【简体中文 / English】で表示する言語を中国語か英語のどちらかを選択します。ここで選択した言語で、これ以降のページの表示言語が決定します。

※ブラウザの設定で日本語表示にすると、正確な意味表示ができない場合があるので注意。

Create accountをクリックして、アカウント作成を開始します。

アカウント作成画面

「*」は必須項目です。

「User name」は、**忘れると確認方法はあります**（パスワードは再設定可能）

| | | |
|----------------------------------------------------------------|------------------------------------------------------------------------------------------------|------------------------------------------------------|
| ① *User Name | <input type="text"/> | ① Login時に使用するアカウントの名称 |
| ② *Password | <input type="password"/> | ② Login時に使用するパスワード |
| ③ *Re-enter Password | <input type="password"/> | ③ パスワード（確認用） |
| ④ *Country/Region | Please select a Country(Region) <input type="button" value="v"/> | ④ JPN- 日本を選択 |
| ⑤ *Organisation Name | <input type="text"/> | ⑤ 企業名 ※ |
| Department | <input type="text"/> | ※ ⑤ 企業名、⑧ 企業住所は産地証明書と一致させてください。 |
| Job title | <input type="text"/> | |
| ⑥ *Contact | <input type="text"/> | ⑥ 担当者名 |
| ⑦ *Contact Number | <input type="text"/> | ⑦ 電話番号（国際表記） |
| Contact Fax | <input type="text"/> | 「045-xxxx-xxxx」→「+81-45-xxxx-xxxx」 |
| Mobile Number(+86) | <input type="text"/> | 「0」は省略され、国コードの後に、直接市外局番が続きます。 |
| ⑧ *Address | <input type="text"/> | ⑧ 企業住所 ※ |
| ⑨ *E-mail | <input type="text"/> | ⑨ アカウント作成時にVerification codeを受信 |
| ⑩ *Image CAPTCHA | <input type="text"/> | ⑩ 右隣の画像で表示された4桁を入力。ここでは「M77P」 |
| ⑪ *E-mail Verification Code | <input type="text"/> <input type="button" value="Send email verification code"/> | ⑪ Send email verification code をクリック。 |
| Notes | <input type="text"/> | ⑨で登録したアドレスへVerification codeが送信されるので、メールに届いたcodeを入力。 |
| <input type="checkbox"/> <input type="button" value="CLICK!"/> | Read and agree to CGAC's 《Terms of Service》 & 《Privacy Policy》 | |

利用規約とプライバシーポリシーを読んで同意（チェック）。

すべての項目の入力が終わったら**Register Now**をクリック。

以上でアカウント作成が完了です。

3. ログイン

アカウント作成が完了したら、再度トップ画面を開きます。

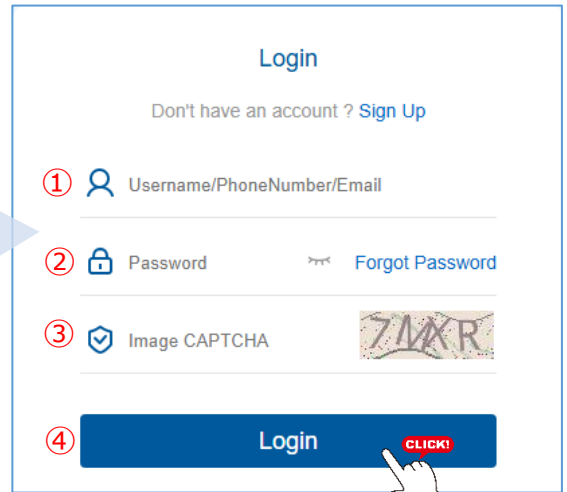

- アカウント作成時に設定した
- ① アカウント名称を入力します。
 - ② パスワードを入力します。
 - ③ 右隣の画像を読み取り4桁を入力します。
 - ④ Loginをクリックします。

シングルウィンドウホーム画面が表示されます。

中国国际贸易单一窗口 | China Import Food Enterprise Registration

China Import Food Enterprise Registration

- ① Application for registration
- ② Application for modification
- ③ Application for extension
- ④ Application for cancellation
- ⑤ Notification
- ⑥ Reinspection
- ⑦ Rectification
- ⑧ Comprehensive enquiry <
- ⑨ Account certification
- ⑩ Product type enquiry
- ⑪ Operation manual
- ⑫ FAQ
- ⑬ Contact us
- ⑭ Version Description

- ① 新規の登録申請
- ② 変更申請
- ③ 延長申請
- ④ 取消申請
- ⑤ 輸入の一時停止/再開/取り消し/削除通知など、税関による通知情報が表示されます。
- ⑥ 再審査が必要な場合税関から連絡が来ます。追加資料の提出を求められる場合があります。
- ⑦ 改正が必要な場合は税関から連絡が来ます。改正資料の提出を求められる場合があります。
- ⑧ 総合検索 クリックするとサブメニューが表示されます。
- ⑨ 企業自ら登録が求められる品目（政府推薦が必要ない品目）の登録においては使用しません。
- ⑩ HS/CIQコードの検索
- ⑪ 公式操作マニュアル※ Login時に選択した言語のマニュアルが閲覧できます。
- ⑫ よくある質問
- ⑬ 問い合わせ ※シングルウィンドウに関する問い合わせを行う窓口の E-mailアドレスが表示されます。
- ⑭ バージョンの更新履歴が表示されます。

eport_zixun@customs.gov.cn

メニューバー

4. 「Registration Number」の登録方法

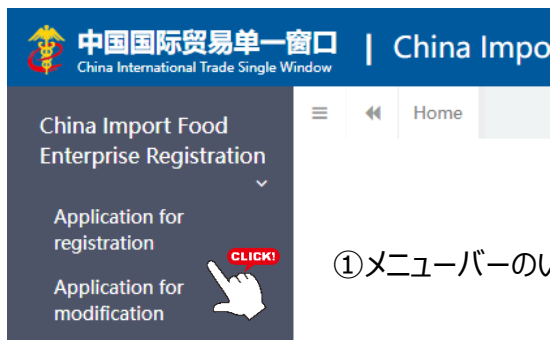

Registration Number(*)の登録は1回のみです。修正、変更はできません。

* 営業許可証等登録企業を一意に識別できる番号

①メニューバーのいずれかをクリックします。

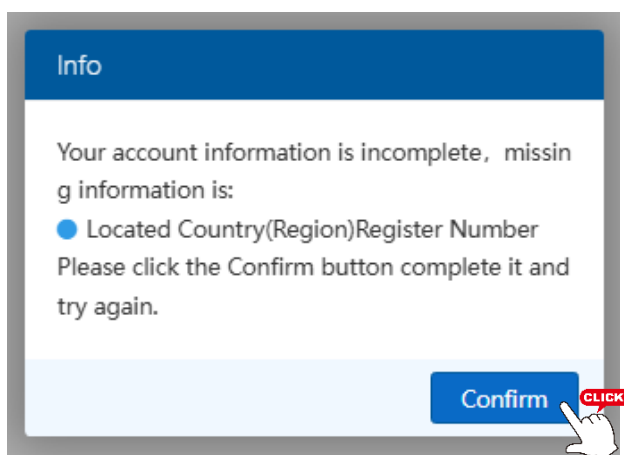

②メッセージが出たら**Confirm**をクリックします。



- ◆ 同一登録番号で、複数のアカウントを作成することはできません。
- ◆ 基本情報登録P9の⑩で営業許可証等、企業を証明する文書の添付が必要になります。Registration Numberと一致していることが必須です。

③登録画面が表示されるので「Registration Number」に登録番号を入力します。

| | | |
|--------------------------------------------------------------------------------------------------------------------------------------------------------------|---------------------------------------------|--------------------------------|
| 用户名(Username): | <input type="text" value="Test Name"/> | アカウント登録で 入力した情報が 表示されます。 |
| 企业名称(Enterprise name): | <input type="text" value="TEST Co., LTD."/> | |
| 所在国家/地区 (Country/Area): | <input type="text" value="日本-Japan"/> | |
| 所在国家(地区)食品安全主管当局批准食品生产的注册编号(Registration number for food production approval issued by the competent food safety authority in the country/region of origin): | <input type="text"/> | |

④**提交(commit)**をクリックします。



5. 新規の登録申請

Application for registration をクリックし、申請する Product category を選択します。

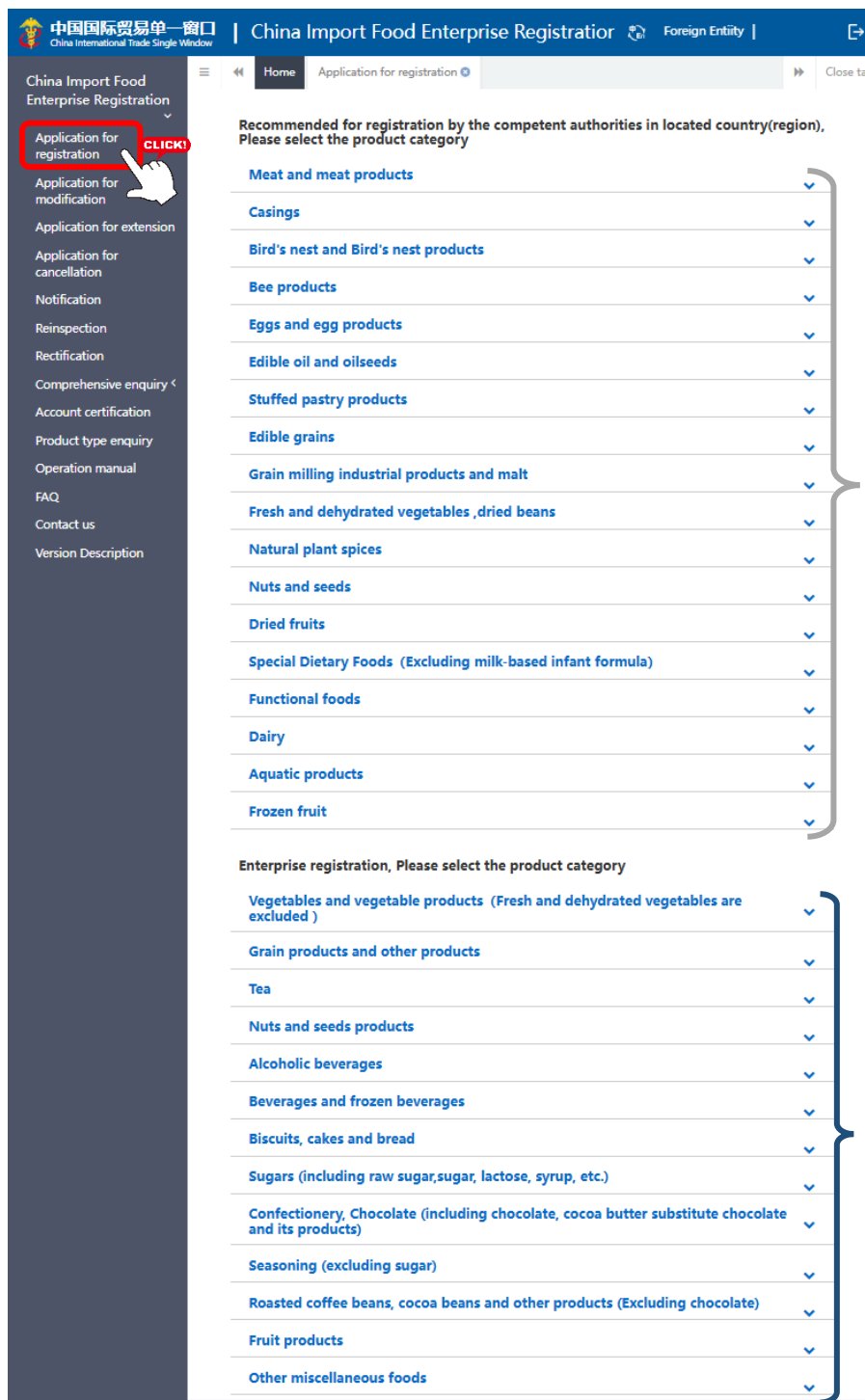

上部のCategoryは、農水省等の推薦が必要な商品カテゴリ（新規7条の指定品目）です。企業自らの登録では選択ができません。

※どちらの申請でもHSコード + CIQコード(13桁)が必要です。

企業自ら登録する品目（新規9条の品目）は下部のカテゴリから申請する商品の Product category を選択します。

※Product category は商品の HSコード + CIQコードの13桁のコードで決定されます。中国輸入者を通じて、中国海関へ確認するなどして、登録する商品のHSコード（10桁）と、CIQコード（3桁）を、あらかじめ把握した上で登録をしてください。メニューの Product type enquiry で、HS コード、CIQ コードから検索することもできます。また、システムログイン前のトップ画面にある「Food products and the categories」からも検索が可能です。

6. 登録申請の例（例：Soy sauce（醤油））

China Import Food Enterprise Registration | China International Trade Single Window | Foreign Entity |

Home | Application for registration | Close tab

Enterprise registration, Please select the product category

- Vegetables and vegetable products (Fresh and dehydrated vegetable)
- Grain products and other products
- Tea
- Nuts and seeds products
- Alcoholic beverages
- Beverages and frozen beverages
- Biscuits, cakes and bread
- Sugars (including raw sugar, sugar, lactose, syrup, etc.)
- Confectionery, Chocolate (including chocolate, cocoa butter substitut
- Seasoning (excluding sugar)** CLICK

Soy sauce

① Seasoning (excluding sugar) をクリックします。
② Soy sauce のアイコンをクリックします。

Soy sauce のアプリケーションフォームが開きます。

Salt Soy sauce Vinegar MSG Other Seasoning

China Import Food Enterprise Registration | China International Trade Single Window | Foreign Entity |

Home | Application for registration | Soy sauce | Close tab

Declaration information (1) Basic information (2) Production-related information (3) Attachment Information (4)

Save Delete

current state: Enterprise temporary saved

Enterprises applying for registration through this system shall be overseas manufacturers of production, processing, and storage. Trading companies and other non-qualifying entities are exempt from registration via this system.

Enterprise Commitments:

- (1) The applicant entity must be a manufacturer engaged in production, processing, or an operator of a cold storage facility (Note: Trading companies, non-manufacturing entities, or ordinary storage facilities need not apply for registration).
- (2) Approved by and under the effective supervision of the competent food safety authority in the country/region of origin.
- (3) The production of such food is approved by the competent food safety authority in the country/region of origin with valid certification (corresponding to the uploaded "Production License issued by the competent food safety authority in the country/region of origin").
- (4) Has established an effective food safety, hygiene management, and protection system; legally produces and exports in the country/region of origin; and guarantees that food exported to China complies with relevant Chinese laws, regulations, and national food safety standards.
- (5) The application information matches the submitted supporting documents in content and authenticity. If inconsistencies or false declarations are found, the applicant shall bear all legal consequences, including revocation of China registration, product rejection/destruction, and investigation by the competent food safety authority in the country/region of origin.
- (6) Will cooperate with the General Administration of Customs of China (GACC) in food safety assessment reviews.
- (7) Will actively comply with all GACC requests during assessment, including providing additional verification materials or facilitating verification of submitted documents by the competent food safety authority in the country/region of origin.
- (8) Proactively fulfills food safety responsibilities. Upon identifying food safety risks or non-compliance with registration requirements, shall suspend exports to China and implement corrective measures until full compliance is achieved.

(1) Declaration information : 宣言情報

(2) Basic information : 基本情報 企業の情報を入力する。

(3) Production-related information : 生産関連情報 商品に関連する情報を入力・添付する。

(4) Attachment information : 添付したファイルの情報をまとめたページ。

6-1. (1) Declaration information

企業登録管理規定の要件に適合することを誓約する企業の声明にチェックを入れます。

China Import Food Enterprise Registration

Application for registration

Application for modification

Application for extension

Application for cancellation

Notification

Reinspection

Rectification

Comprehensive enquiry <

Account certification

Product type enquiry

Operation manual

FAQ

Contact us

Version Description

Home Application for registration Soy sauce

Declaration information Basic information Production-related information Attachment Information

Save Delete current state: Enterprise temporary saved

Enterprises applying for registration through this system shall be overseas manufacturers of production, processing, and storage. Trading companies and other non-qualifying entities are exempt from registration via this system.

Enterprise Commitments:

- (1)The applicant entity must be a manufacturer engaged in production, processing, or an operator of a cold storage facility (Note: Trading companies, non-manufacturing entities, or ordinary storage facilities need not apply for registration).
- (2)Approved by and under the effective supervision of the competent food safety authority in the country/region of origin.
- (3)The production of such food is approved by the competent food safety authority in the country/region of origin with valid certification (corresponding to the uploaded "Production License issued by the competent food safety authority in the country/region of origin").
- (4)Has established an effective food safety, hygiene management, and protection system; legally produces and exports in the country/region of origin; and guarantees that food exported to China complies with relevant Chinese laws, regulations, and national food safety standards.
- (5)The application information matches the submitted supporting documents in content and authenticity. If inconsistencies or false declarations are found, the applicant shall bear all legal consequences, including revocation of China registration, product rejection/destruction, and investigation by the competent food safety authority in the country/region of origin.
- (6)Will cooperate with the General Administration of Customs of China (GACC) in food safety assessment reviews.
- (7)Will actively comply with all GACC requests during assessment, including providing additional verification materials or facilitating verification of submitted documents by the competent food safety authority in the country/region of origin.
- (8)Proactively fulfills food safety responsibilities. Upon identifying food safety risks or non-compliance with registration requirements, shall suspend exports to China and implement corrective measures until full compliance is achieved.

Next page CLICK!

全てにチェックを入れたら **Next page** が表示されるのでクリック

Info

Please confirm all the committed matters first.

! (Warning icon)

Confirm

チェックをしないまま別タブをクリックした場合、左のエラーメッセージが出ます。

6-2. (2) Basic information

基本情報 企業の情報等を入力します。「*」は必須項目です。

*①企業名（アカウント情報から引用され自動表示）

*②所在国（地域）の登録及び承認機関の名称 → [詳細は10ページ](#)

*③州、省、所属地

*④製造施設住所（※産地証明書と一致させてください）

*⑤年間実生産量/処理量（トン/年）

*⑥法定代表者名

*⑦担当者名（アカウント情報から引用され自動表示）

*⑧担当者電話番号

*⑨担当者e-mail（アカウント情報から引用され自動表示）

⑩中国国内の担当者名

⑪中国国内の担当者電話番号

⑫中国国内の担当者e-mail

*⑬分類（製造、加工、貯蔵） → [詳細は10ページ](#)

⑭関連するシステム認証取得の有無 → [詳細は11ページ](#)

*⑮国（地域）の管轄当局が発行した生産許可証の添付

⑮のUpload attachmentsをクリックするとポップアップ画面が表示されます。

+Add fileボタンをクリックしファイルを選択します。

Saveをクリックし、ファイルを upload します。

日本の当局が発行した営業許可証等の企業の証明文書を添付します。
英語か中国語訳を作成して一緒に添付してください。

ここでは、Registration Numberとの一致が求められています。
一致しない場合は Located Country (Region) Register Number（所在国登録番号が付与されたこと）を証する書類を追加でアップロードすることが求められています。

ファイルのuploadが完了したら、Saveをクリックし保存します。

6-2-1. ② Name of the registration and approval competent authority of the country or region

所在国（地域）の登録及び承認機関の名称を入力します。

*Name of the registration and approval competent authority of the country or region

Other name of the registration and approval competent authority of the country or region

選択する

*Name of the registration and approval competent authority of the country or region

others999-others

*Name of the registration and approval competent authority of the country or region



入力フィールドがグレーから白になり、入力可能となります。
(必須項目)

*Name of the registration and approval competent authority of the country or region

others

*Other name of the registration and approval competent authority of the country or region

6-2-2 ⑬ Production typeで「Storage」選択した場合

「Storage」を選択すると、右横の2項目の入力フィールドが白になり、入力必須となります。

*Production type

Production Processing Storage

*Number of storage facilities(unit)

Please fill in Number of storage facilities(uni

*Capacity of storage facilities (cubic meters)

Please fill in Capacity of storage facilities (cu

*Number of storage facilities(unit)→貯蔵施設数（台）

*Capacity of storage facilities (cubic meters)→貯蔵施設の容積（立方メートル）

6-2-3 ⑭ Whether relevant system certifications have been obtained?

関連するシステム認証取得の有無を入力します。

Yesをクリックすると追加項目が出ます。

| | |
|---------------------------------------------------------------|------------------------------------------------------------------------------------------------------------------------------------------------------------------------------------------------------------------------------------------------------------------------------|
| Whether relevant system certifications have been obtained? | *Name of the Food Safety Management System |
| <input checked="" type="radio"/> Yes <input type="radio"/> No | <input type="checkbox"/> HACCP <input type="checkbox"/> GMP <input type="checkbox"/> ISO <input type="checkbox"/> FSSC <input type="checkbox"/> SQF <input type="checkbox"/> GHP <input type="checkbox"/> IFS <input type="checkbox"/> BRCGS <input type="checkbox"/> Others |
| Other name of the Food Safety Management System | |
| <input type="text"/> | |
| Production facilities of reconstruction and extension | |
| Documents of the Food Safety Management System | <input type="button" value="Upload attachments"/> |

*Name of the Food Safety Management System→採用している衛生管理マネジメントシステムを選択（必須）

Other name of the Food Safety Management System→上記で「Others」を選択すると、必須項目になります。

Documents of the Food Safety Management System→認証書類をアップロード

登録が完了したら、→[Next page](#)をクリックし6-3. [Production-related information](#)へ移動します。

6-3. (3) Production-related information

Production-related information（生産関連情報）を登録します。

6-2.の⑮と同様に**Upload attachments**ボタンをクリックし各ポップアップ画面を開き、UploadしてSaveを進めていきます。

China International Trade Single Window | China Import Food Enterprise Registration | Foreign Entity

Home Application for registration Soy sauce

Declaration Basic **Production-related** Attachment

information information information Information
 Save Delete **current state : Enterprise temporary saved**

Enterprises applying for registration through this system shall be overseas manufacturers of production, processing, and storage. Trading companies and other non-qualifying entities are exempt from registration via this system.

*Products to be registered to China

*Registered product category
 Soy sauce

Production and processing situation

- ⑮ Processing flow chart **Upload attachments**
- ⑯ Actual Product Photos **Upload attachments**
- ⑰ Product Label Sample **Upload attachments**
- ⑱ List of Ingredients **Upload attachments**
- ⑲ Floor plan of the enterprise's factory, workshop, and cold storage freezer **Upload attachments**
- ⑳ Export Records for the last 3 times **Upload attachments**
- ㉑ Inspection Records from the Past 1 Year by the Competent Authorities **Upload attachments**
- ㉒ Other support materials **Upload attachments**

⑮生産工程フローチャート

⑯実際の製品写真

⑰製品ラベルサンプル

⑱原材料一覧

⑲企業の工場、作業場、冷蔵冷凍庫の平面図

⑳過去3回の輸出取引履歴

㉑過去1年間の管轄当局による検査記録

㉒その他の資料

※Categoryが「Vegetables and vegetable products」「Grain products」「Tea」の場合

⑮ *Products to be registered/added to China

+Add

| Order NO. | Product name | HS/CIQ code | Actions |
|---------------------------|--------------|-------------|---------|
| No matching records found | | | |

(例)「Grain products」

* ⑮「+add」をクリックすると製品登録画面が開くので、製品名称、HS/CIQコード等を入力をする

* ⑰生産工程フローチャート

⑰企業の工場、作業場、冷蔵冷凍庫の平面図

⑱過去3回の輸出取引履歴

㉑過去1年間の管轄当局による検査記録

㉒その他の資料

⑰ *Processing flow chart **Upload attachments**

⑰ Floor plan of the enterprise's factory, workshop, and cold storage freezer **Upload attachments**

⑱ Export Records for the last 3 times **Upload attachments**

㉑ Inspection Records from the Past 1 Year by the Competent Authorities **Upload attachments**

㉒ Other support materials **Upload attachments**

Previous page **Next page** **click**

登録が完了したら、→**Next page**をクリックし**6-4.Attachment Information**へ移動します。

6-4. (4) Attachment information

(2) から (3) で upload した添付ファイルを一覧で確認することができます。

China Import Food Enterprise Registration

Declaration information (1) Basic information (2) Production-related information (3) Attachment Information (4)

current state - Enterprise temporarily saved

Enterprises applying for registration through this system shall be overseas manufacturers of production, processing, and storage. Trading companies and other non-qualifying entities are exempt from registration via this system.

Attachment information

Tips:

1. *.jpg|.jpeg|.gif|.png|.bmp|.pdf files can be uploaded. The size of single file cannot exceed 4MB.

2. Please return to the information entry page or enter the preview page to supplement the attachment.

| Order No. | Attachment type | Required | Attachment name | Actions |
|-----------|-------------------------------------------------------------------------------------------|----------|-----------------|---------|
| 1 | Licensed production certificate issued by the competent authority of the country (region) | Yes | - | - |
| 2 | Actual Product Photos | No | - | - |
| 3 | Processing flow chart | No | - | - |
| 4 | Floor Plans of the Enterprise's Factory Premises, Workshops, or Cold Storage Facilities | No | - | - |
| 5 | Product Label Sample | No | - | - |
| 6 | List of ingredients | No | - | - |
| 7 | Export Records for the last 3 times | No | - | - |
| 8 | Inspection Records from the Past 1 Year by the Competent Authorities | No | - | - |
| 9 | Other support materials | No | - | - |
| 10 | System Certification Documents(HACCP) | No | - | - |
| 11 | System Certification Documents(GMP) | No | - | - |
| 12 | System Certification Documents(ISO) | No | - | - |
| 13 | System Certification Documents(FSSC) | No | - | - |
| 14 | System Certification Documents(SQF) | No | - | - |
| 15 | System Certification Documents(GHP) | No | - | - |
| 16 | System Certification Documents(IFS) | No | - | - |
| 17 | System Certification Documents(BRCGS) | No | - | - |
| 18 | System Certification Documents(Others) | No | - | - |

Previous page Preview (CLICK)

Previewをクリックすると(1)から(4)のページが1ページにまとめられて表示されます。

China Import Food Enterprise Registration

current state - Enterprise temporarily saved

Enterprises applying for registration through this system shall be overseas manufacturers of production, processing, and storage. Trading companies and other non-qualifying entities are exempt from registration via this system.

Enterprise Commitments:

- (1) The applicant entity must be a manufacturer engaged in production, processing, or an operator of a cold storage facility. (Note: Trading companies, non-manufacturing entities, or ordinary storage facilities need not apply for registration).
- (2) Approved by and under the effective supervision of the competent food safety authority in the country/region of origin.
- (3) The production of such food is supervised by the competent food safety authority in the country/region of origin with valid certification (corresponding to the uploaded 'Production license issued

| | | | | |
|----|----------------------------------------|----|---|---|
| 16 | System Certification Documents(IFS) | No | - | - |
| 17 | System Certification Documents(BRCGS) | No | - | - |
| 18 | System Certification Documents(Others) | No | - | - |

Submit (CLICK) Return

すべての登録内容を確認し、問題がなければSubmitをクリックします。

以上で申請が完了です。



※一度申請したApplicationは審査が終了するか差し戻されるまでは編集ができません。

6-5. 登録申請後の進捗確認方法

ホーム画面のメニューバーから**Comprehensive enquiry**を選択し、サブメニューの**Application enquiry**を選択します。申請したApplicationの状況を確認することができます。

China Import Food Enterprise Registration

Application for registration
Application for modification
Application for extension
Application for cancellation
Notification
Reinspection
Rectification
Comprehensive enquiry
Application enquiry
Registered in China

Query Condition

Application type: whole
Application time from:
Application time to:
Product range: Support fuzzy query, please press the spacebar

Q Inquire Reset

| Order... | Application s... | Registration ... | Application t... | Product cate... | Application t... | Application s... | Customs fee... | Institutional ... | Handle steps | UpdateTime | Actions | | |
|----------|------------------|------------------|------------------|---------------------|------------------|------------------|----------------|-------------------|--------------|------------|------------|---------------------|------|
| 1 | 202500000003 | 345684 | - | 2025-02-19 10:07:50 | Soy sauce | Registration ap | Enterprise tem | porary saved | View | View | Enterprise | 2025-02-19 10:07:50 | View |

Showing 1 to 1 of 1 rows

① Registration number in China

申請が承認 (Approved) されると**登録番号**が表示されます。**登録番号**はCJPNから始まる番号です。

② Application type

申請したApplicationの種類を示します。

③ Application status

現在の申請ステータスを表示します。承認されるとステータスはApprovedになります。

④ Customs feedback

差し戻しなどで中国海関からのコメントがある場合、**View**をクリックするとコメントを読むことができます。

⑤ Institutional feedback (9条品目では使用しません)

差し戻しなどで主管当局からのコメントがある場合、**View**をクリックするとコメントを読むことができます。

⑥ Handle steps

作業の状態が現在どこにあるかを示します。

⑦ Actions

ViewをクリックしApplicationを開きます。申請中は入力内容を編集することは出来ません。(閲覧のみ)

- ◆ 修正指示のコメントがある場合は、登録内容を修正し、再申請してください。
- ◆ 申請却下の場合は、再申請はできませんので、新規登録からやり直してください。

7. 変更（追加）申請の方法

メニューバーの **Application for modification** をクリックします。

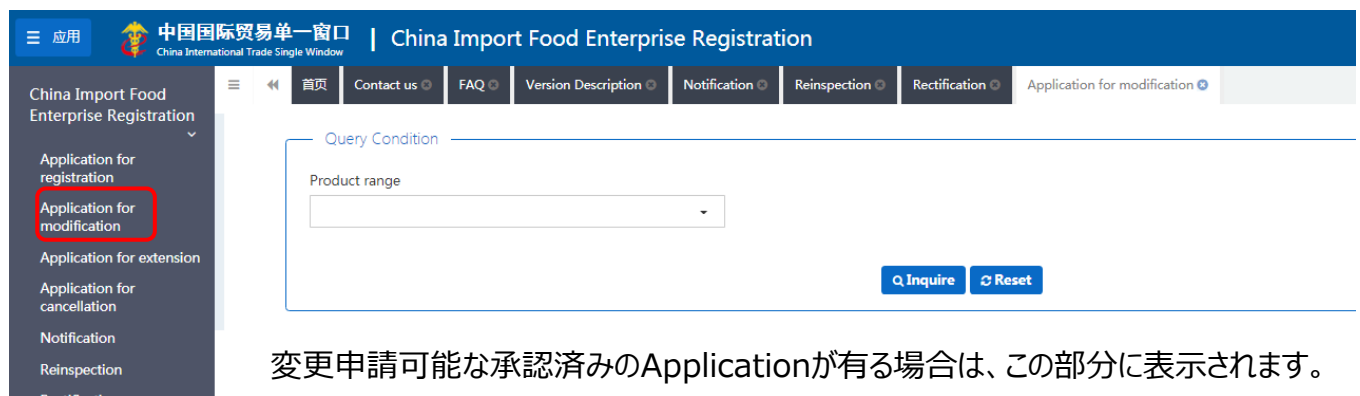

変更申請可能な承認済みのApplicationが有る場合は、この部分に表示されます。

| Order... | Application serial number | Product category | Registration number in China | Expiration date | Actions |
|----------|---------------------------|------------------|------------------------------|-----------------|--------------------------------------------------------------------------------------------|
| 1 | × × × × × | × × × × × | × × × × × | × × × × | Modify  |

Modify をクリックすると、編集画面が表示されます。

編集方法は新規登録と同様です。

1. Basic information 基本情報の修正

修正画面はP.9で入力した情報が表示されますので、修正箇所を正しい情報に更新してください。

※アカウント名・所在国（地域）・登録番号・製造施設住所・法定代表者名は修正できません。

2. Production-related information 製造関連情報の修正

修正画面はP.12で登録した製品情報が表示されますので、修正箇所を正しい情報に更新してください。

変更申請をするとApplication form queryに **Change application** が追加され、変更が承認されるとステータスは **Approved** となり、変更申請が完了します。

 ※一度申請したApplicationは審査が終了するか差し戻されるまでは編集ができません。

Supporting Materials to modify information (変更内容を補足する資料)

Application for modification では、最後に変更内容を補足する資料の添付が必須となっています。当局の説明によると変更内容を説明することのできる資料であれば書式は問いません。変更内容の説明、理由、根拠などを説明する資料を作成し、添付してください。

8. よくある質問

| 質問 | 回答 |
|-----------------------------------------|--------------------------------------------------------------------------------------------------------------------------------------------------------------------------------------------------------------------------------------------------------------------------------------|
| どのような企業がシングルウィンドウの登録が必要ですか？ | 中国へ輸出する食品等を製造、加工、貯蔵する企業が対象です。食品添加物や包装材料などの食品関連製品については対象外です。 |
| ログインできません。 | アカウント名、パスワード、読み取りコードがお間違えでないか再度確認してください。 |
| ログイン後404エラーがでます。 | お使いのブラウザのキャッシュをクリアするか、ブラウザをすべて閉じてからGoogle Chromoで再度ログインしてください。 https://cifer.singlewindow.cn 改善されない場合はシングルウィンドウのURL（上記）を手入力してみてください。 |
| パスワードを忘れました。 | ログイン画面の左下の Forgot password からパスワードの再設定を行ってください。 |
| 登録番号とは何ですか？ | 営業許可証や保健所への届出番号など、行政等から与えられた工場固有の番号を使用ください。なお申請の際、番号が記載された資料の添付が必要になります。 |
| 「登録番号に対応する生産ライセンスの証明をご提供ください」と指示がありました。 | Registration No.「登録番号」(P.5)と添付した(P.9⑤) 営業許可証番号が一致しているか、ご確認ください。 |
| アカウント作成後、新規登録をしようするとエラーメッセージがでます。 | Registration Number が入力されていない場合にエラーメッセージがでます。入力方法はP.5をご参照ください。 |
| 商品を追加登録したいです。 | Application for modification から追加登録してください。 カテゴリーが変わる場合は Application for registration より登録してください。 |
| 登録状況を確認すると、waiting for～となっていました。 | 「審査待ち」の状態です。次に being accept by GACC「審査中」となり、承認されると「Approved」となります。差し戻しの場合は「to be corrected by Enterprise」となりますので view をクリックし、差し戻し内容を確認してください。 |
| HS/CIQコードがわかりません。 | 現地輸入者等を通じて中国側にHSコード、CIQコードをご確認ください。 |
| 7条or9条を確認する方法を教えてください。 | Product type enquiry で当該HS/CIQ コードを検索することにより確認することができます。また、システムログイン前のトップ画面にある「Food products and the categories」からも検索が可能です。 |
| 承認されたか確認したいです。 | P.14 をご参照ください。 |
| シングルウィンドウへの登録有効期限はありますか？ | 登録有効期限は 5 年間とされています。延長申請は Application for extension より行います。 |
| 中国当局への問い合わせ先を教えてください。 | Contact us において、シングルウィンドウに関する技術的な問題の問い合わせ先として eport_zixun@customs.gov.cn が公開されています。また中国海関総署のホットラインが開設されています。（中国語のみ対応、農林水産省 HP に番号掲載） https://www.maff.go.jp/j/shokusan/export/kigyoutouroku2.htm |

9. お問い合わせ窓口

農林水産省では新規定への対応のため、専用窓口を設け、食品事業者の皆様の申請手続きに対応します。

中国向け輸出食品の製造等企業登録
(シングルウィンドウ) に関する
お困り事をサポートします。

専用窓口（委託先）

 一般財団法人 新日本検定協会（食品営業グループ）

お電話でのお問い合わせはこちら ↓ ↓ ↓

 : **045-534-7392**

| | |
|-------------------|-------------------------------------|
| 受付時間 (土日祝日を除く) | AM 9:00 ~ 12:00 PM 13:00 ~ 17:00 |
|-------------------|-------------------------------------|

メールでのお問い合わせはこちら ↓ ↓ ↓

 : sk-exportfd@shinken.or.jp

※ 企業名、担当者名、質問内容をご記入のうえ、上記メールアドレスまでお送りください。

2026年3月

 農林水産省作成