

農林水産本省災害用備蓄食料品 売払仕様書

第1 総則

この仕様書は、更新により不用となる農林水産本省災害用備蓄食料品の売払に関する仕様を示したものであり、売払い及び引渡しに当たっては、売買契約書によるほか、この仕様書によるものとする。

なお、売払人には売払人及び物品管理官農林水産省大臣官房参事官（経理）が指定する検査職員、また買受人には買受人が指定する使用人を含むものとする。

第2 売払物品（以下、「当該食料」という。）

1 品名及び数量（詳細は別紙1「災害用備蓄食料品売払物品概要」のとおり）

	品名	規格	数量	賞味期限	備考
①	やわらかご飯（わかめ、五目、ひじき、きのこ）	280 g	3,420 食 (各 855 食)	2021 年 2 月 28 日	日本フードマテリア(株)製
②	缶詰（さんま蒲焼き）	100 g	100 食	2020 年 11 月 1 日	(株)極洋製
③	缶詰（ツナ（まぐろ油漬フレーク））	70 g	100 食	2020 年 11 月 1 日	(株)極洋製
④	缶詰（ウインナー）	105 g	100 食	2020 年 9 月 22 日	川商フーズ(株)製
⑤	缶詰（果物（甘みあっさりパイミン））	295 g	100 食	2020 年 10 月 6 日	はごろもフーズ(株)製
⑥	カロリーメイト（ロングライフ・チョコレート味）	2 本セット	2,500 食	2020 年 12 月 20 日	大塚製薬(株)製

ただし、当該食料の保管目的に鑑み、更新により新たな災害用備蓄食料品が納入された日以後に本契約を締結することとし、契約締結までの間に災害等の発生により当該食料を消費した場合には、上記数量を引き渡せない場合があることを了承すること。

2 保管場所並びに引渡場所

東京都千代田区霞が関 1-2-1

農林水産省（中央合同庁舎第1号館）本館地下1階

（別紙2「農林水産省平面図」のとおり）

3 契約に関する事項

- (1) 1のただし書きにおける新たな災害用備蓄食料品は、令和2年12月18日（金）までに納入予定である。
- (2) 売払人は、契約日の前日までに買受人に引渡される数量を確定の上、通知する。
- (3) 契約金額は、提出された見積書の1食当たりの単価に、契約日以降に引渡される数量を乗じて得た額とする。

4 売払代金の納入

契約締結後、歳入徴収官農林水産省大臣官房予算課経理調査官が発行する納入告知書により、買受人が売買代金を納入する。

5 引渡

- (1) 買受人は、売払人が保管している当該食料を買受人自らが用意した搬出用トラック等により積込み及び搬出を行うものとする。
- (2) 買受人は引渡しを受ける際には、売払人へ国庫金納入領収証書の写を提出すること。
- (3) 売払人が売買代金の納入を確認した後、買受人は引渡期限までに当該食料を引き取ること。
- (4) 搬出に伴う責任と費用は、一切、買受人の負担とする。

6 引渡期間

自：売買契約締結日以降売買契約書に示す売買代金納入後から

至：30日以内の日までとするが、売買代金納入後は速やかに搬出すること。

第3 当該食料の搬出作業

- 1 搬出作業の日程については、事前に担当者と調整を行うこと。
- 2 買受人は当該食料の搬出に際し、諸法令を遵守して作業の円滑な進捗を図ること。
- 3 搬出により買受人自ら公共物等を破損させた場合は、買受人の責任で措置を講ずること。
- 4 搬出作業に当たっては、近隣の施設、通行人に十分な注意を払い、事故等が発生しないよう周辺環境に十分配慮し実施すること。
保管場所の付帯設備等は、破損することが無いよう十分に注意し、搬出作業により取外し等をした場合は、搬出作業完了後、原状回復する。また、破損した場合は買受人の責任において修復すること。
- 5 運搬車両の運行に当たっては、事故防止に努めるとともに、一般交通に支障を来さないよう十分に注意すること。
- 6 搬出作業中における敷地内での不慮の事故及び防犯対策については、買受人が責任を負うものとする。

第4 引渡時の検査

買受人は売払契約書に示す当該食料の引渡しを受けようとするときは、物品管理官農林水産省大臣官房参事官（経理）の指定する検査職員の検査を受けるものとする。

検査職員は、売買代金の納入及び運搬車両の積載状況等を検査する。

買受人は検査合格終了後に別紙3「受領書」を提出すること。

第5 当該食料の品質及び安全性の確保等に関する遵守事項

買受人は、当該食料の品質及び安全性の確保等のため、以下の事項について承諾の上、これを遵守すること。

1 当該食料の品質及び安全性の確保のための措置

- (1) 買受人は、当該食料を自らが消費し、加工し、調理し又は譲渡（有償で販売する場合又は寄附等により無償で譲渡する場合をいう。以下同じ。）する目的で買い受けるものとする。
- (2) (1)の譲渡は、一般消費者への譲渡のほか、食品の加工若しくは調理を営む者又は学校、病院その他の施設において食品を供与する者に対する譲渡に限るものとする。
- (3) 買受人は、食品衛生法（昭和22年法律第233号）その他の関係法令を遵守し、当該食料の品質及び安全性が確保されるよう適切に取り扱うとともに、譲渡先に対しても適切に取り扱うよう指導するものとする。

また、当該食料が腐敗等により人の健康を損なうおそれがある場合は、買受人の責任において廃棄処分するものとする。

2 当該食料の取扱いに関する情報の記録及び保存並びに記録の提出

買受人は、当該食料の取扱いに関する情報（自らが消費、加工、調理、一般消費者への譲渡又は廃棄処分をした場合はその内容、時期及び数量をいい、加工、調理、食品の供与をする者へ譲渡した場合は譲渡先の名称、譲渡年月日及び譲渡数量をいう。）を記録するとともに、最後に当該食料の取扱いがあった日から起算して1年が経過する日までの間、これを保存するものとする。

また、売出人からの要請がある場合には、売出人に対し、当該記録を提出するものとする。

3 責任の所在

- (1) 当該食料の引渡後は、買受人の責任において当該食料の品質管理を行うものとする。
- (2) 当該食料の引渡後の事故の責任は、一切、売出人に関わらないものとする。

4 秘密の保持

買受人は、当該食料の売払に関して知り得た売出人側の情報を売出人の承諾なしに、第三者に公表又は漏えいしてはならない。

第6 その他

この仕様書に定めていない事項又はこの仕様書の解釈に疑義の生じた事項については、売出人と買受人において信義誠実のもとに協議の上決定するものとする。

担当者 農林水産大臣官房予算課財産管理班 森本、音山（連絡先:03-3591-5160）

別紙1

災害用備蓄食料品売払物品概要

① やわらかご飯（日本フードマテリアル(株)製）

- ・賞味期限：2021年2月28日
- ・数量：3,420食(280g 12食入り×285箱)
- ・1箱当たりの大きさ：（縦）210cm×（横）29cm×（高さ）17cm



② 缶詰（さんま蒲焼き）（(株)極洋製）

- ・賞味期限：2020年11月1日
- ・数量：100食(100g 30缶入り×3箱と10缶)
- ・1箱当たりの大きさ：（縦）22.5cm×（横）32cm×（高さ）10cm



③缶詰（ツナ（まぐろ油漬フレーク））（（株）極洋製）

- ・賞味期限：2020年11月1日
- ・数量：100食(70g 48缶入り×2箱と4缶)
- ・1箱当たりの大きさ（縦）24cm×（横）31cm×（高さ）11.5cm



④缶詰（ウインナー）（川商フーズ(株)製）

- ・賞味期限：2020年9月22日
- ・数量：100食(105g 24缶入り×4箱と4缶)
- ・1箱当たりの大きさ：（縦）21cm×（横）28cm×（高さ）11cm



⑤缶詰（果物（甘みあっさりパイミン））（はごろもフーズ(株)製）

- ・賞味期限：2020年10月6日
- ・数量：100食(295g 24缶入り×4箱と4缶)
- ・1箱当たりの大きさ：（縦）31cm×（横）46cm×（高さ）9.5cm



⑥カロリーメイト（ロングライフ・チョコレート味）（大塚製薬(株)製）

- ・賞味期限：2020年12月20日
- ・数量：2,500食(2本セット60個入り×41箱と40個)
- ・1箱当たりの大きさ：（縦）23cm×（横）31.5cm×（高さ）11cm



別紙2 農林水産省平面図

「農林水産省地下1階平面図」

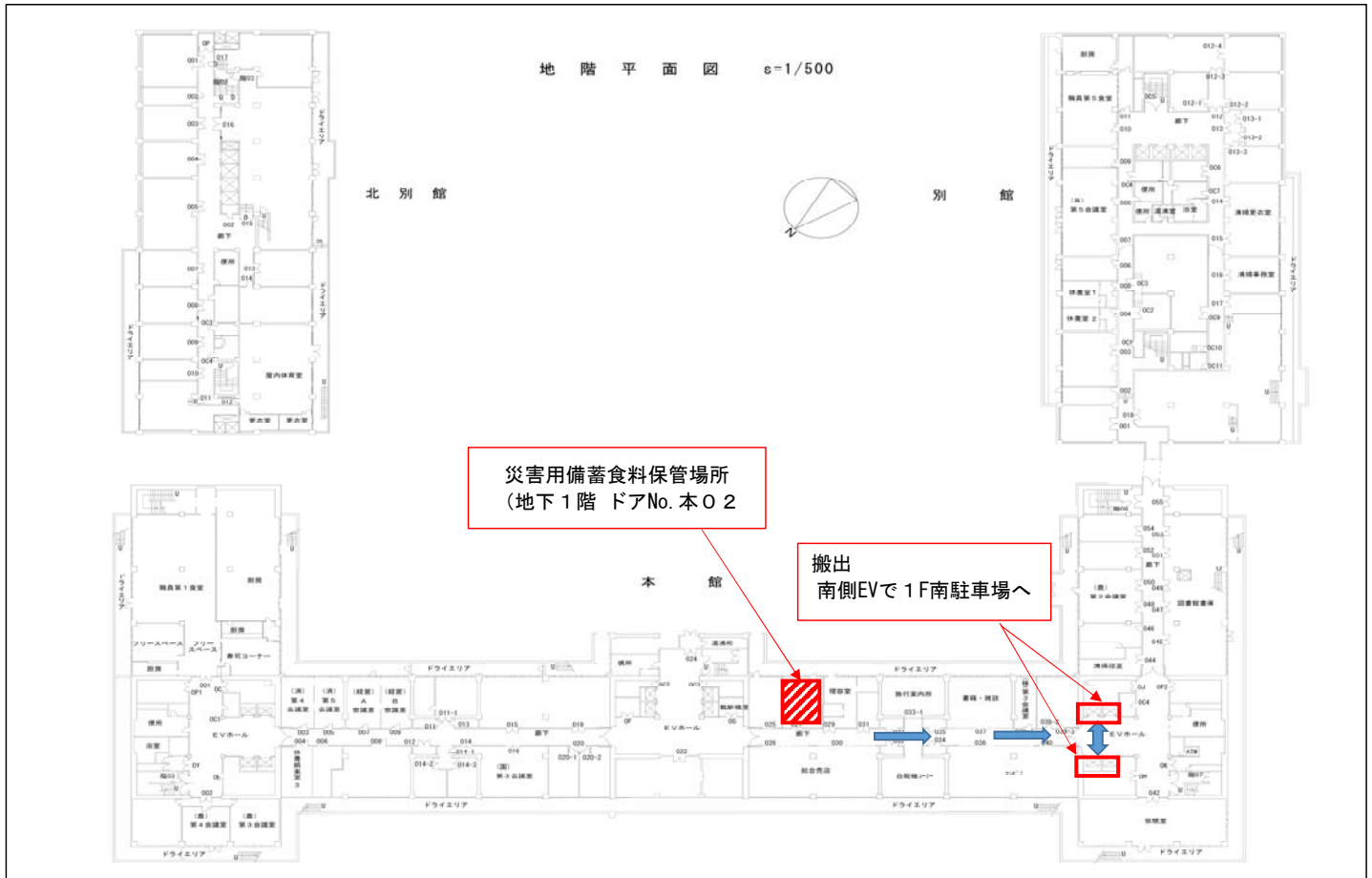

「農林水産省1階平面図」

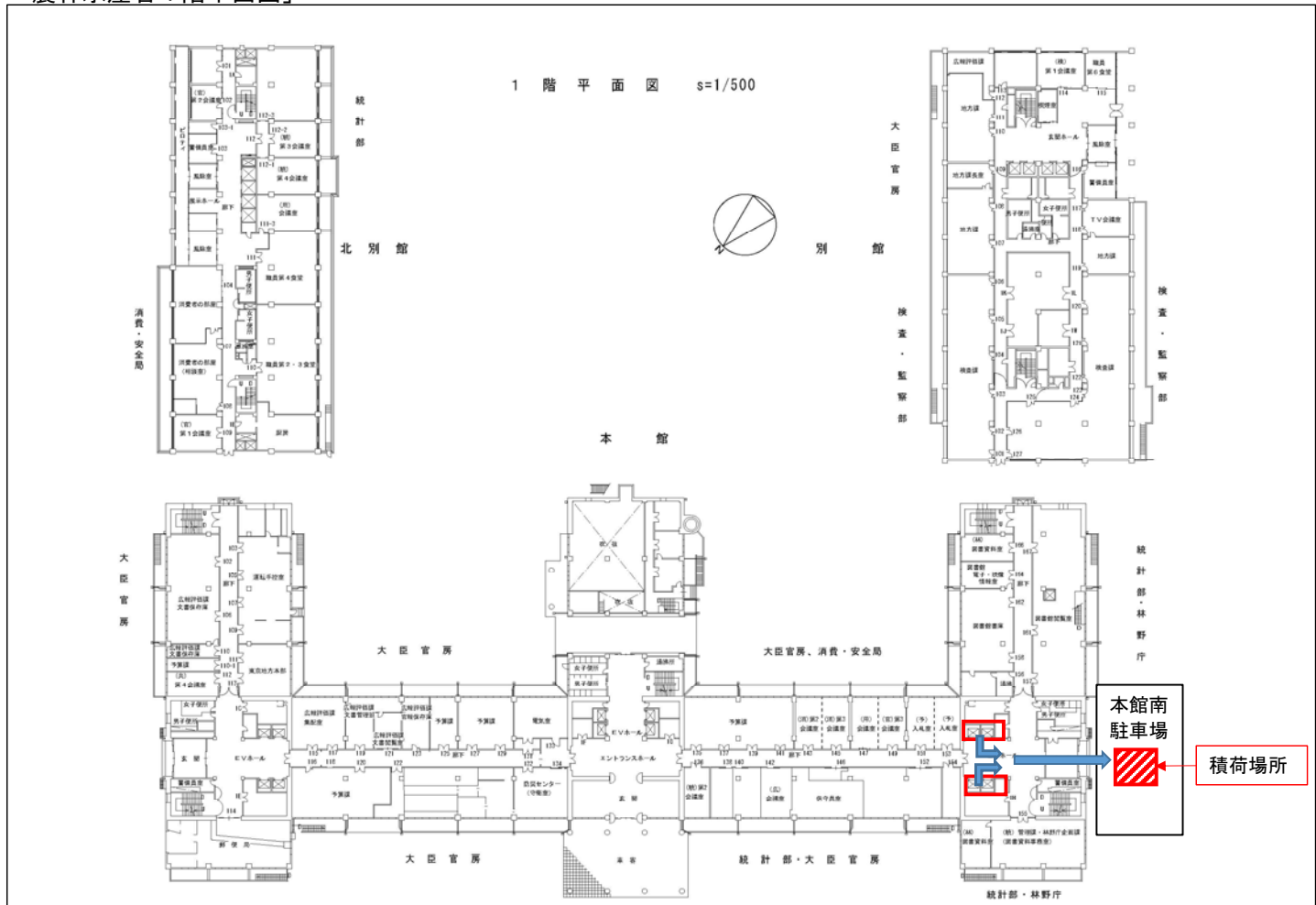

受 領 書

令和 年 月 日

契約担当官

農林水産省大臣官房参事官（経理） 秋葉 一彦 殿

住所

氏名

印

令和 年 月 日付け契約締結した農林水産本省災害用備蓄食料品売払契約に基づき、下記物品を受領しました。

記

1. 件 名 農林水産本省災害用備蓄食料品売払契約
2. 売買代金 金 円（税込み）
3. 受領年月日 令和 年 月 日
4. 受領物品 以下の内訳のとおり

品 名	規 格	数 量	計
やわらかご飯（わかめ、五目、ひじき、きのこ）	280 g 12 食入り	285 箱	3,420 食
缶詰（さんま蒲焼き）	100 g 30 缶入り	3 箱と 10 缶	100 食
缶詰（ツナ（まぐろ油漬フレーク））	70 g 48 缶入り	2 箱と 4 缶	100 食
缶詰（ウインナー）	105 g 24 缶入り	4 箱と 4 缶	100 食
缶詰（果物（甘みあっさりパイミン））	295 g 24 缶入り	4 箱と 4 缶	100 食
カロリーメイト（ロングライフ・チョコレート味）	2 本セット60 個入り	41 箱と 40 個	2,500 食