【様式３】

③食育の日の取組
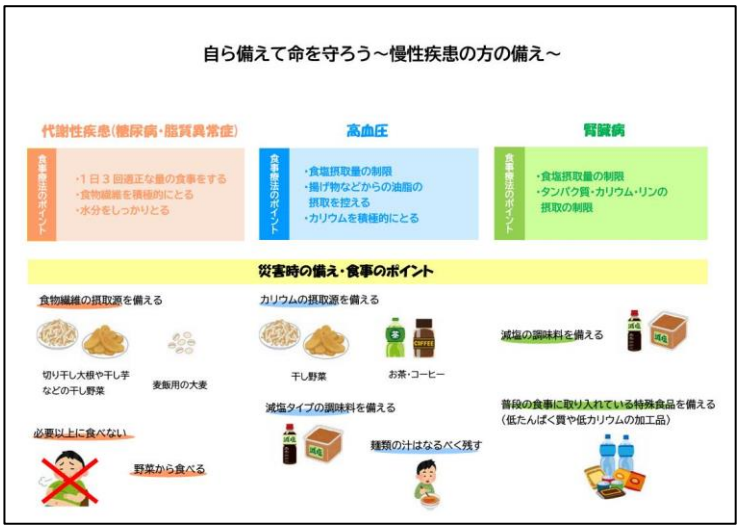
提出都道府県名 政令指定都市名	相模原市
取組市町村名 取組団体・企業名	相模原市
取組の名称	Facebook ページを活用した食育特集記事の発信
実施時期	8 月 19 日、9 月 19 日、10 月 19 日、11 月 19 日、12 月 19 日
取組内容	食育の日の取り組みの一環として、Facebook を活用した要配慮者の災害対策について普及啓発を行いました。 ＜実施方法＞ 「健活！さがみはら Facebook ページ」に食育に関する記事（全５記事）を掲載 https://www.facebook.com/sagamihara.kenkatsu/ <掲載内容> ・知っておきたい！　災害への備え　　配慮が必要な人たちのための食品ストック ・あらかじめ知っておくと安心！避難生活で体調を崩さないために、どんなことに注意すればいい？ ・赤ちゃんを守るために～　乳幼児の備え ・元気に過ごすために～　高齢者の備え ・食べる機能（かむこと・飲み込むこと）が弱くなった方の備え