

西関東土地改良調査管理事務所管内図

| 凡 例 | |
|-----|----------------|
| | 国営かんがい排水事業実施地区 |
| | 国営施設整備保全事業実施地区 |
| | 国営施設応急対策事業実施地区 |
| | 国営土地改良事業完了地区 |
| | 国営農地開発事業完了地区 |
| | 国営農地保全事業完了地区 |
| | 広域基盤整備計画調査地域 |
| | 地域整備方向検討調査地域 |
| | 地区調査地区 |
| | 調査中 |
| | 既設 |
| | 計画並みに実施中 |
| | 計画並みに実施済 |
| | 調査済 |
| | 国営幹線用排水路 |
| | 国営幹線用水路 |

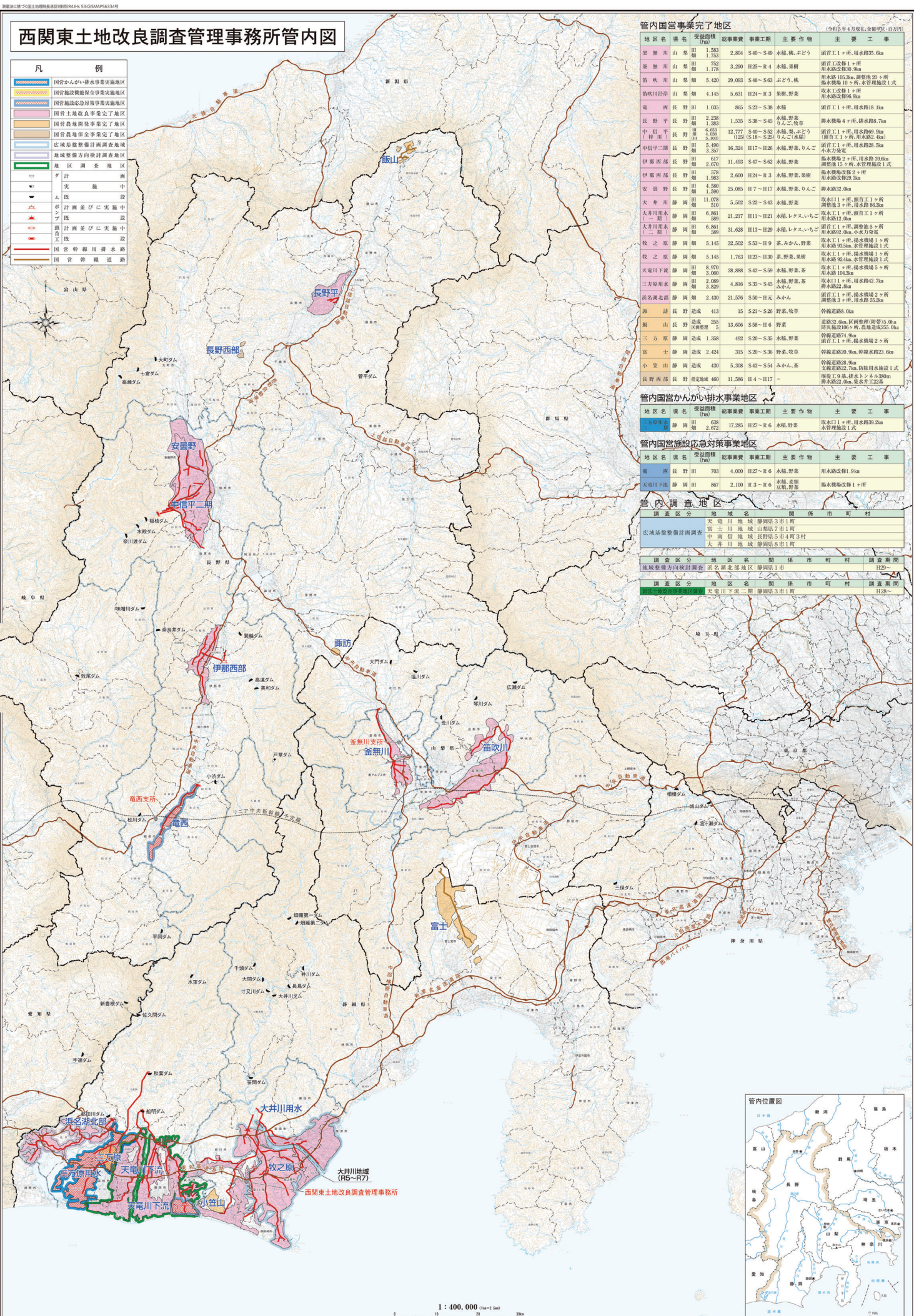

管内国営事業完了地区

| 地区名 | 地名 | 受益面積 (ha) | 総事業費 | 事業工期 | 主要作物 | 主要工事 |
|-------|----|-----------|--------|---------|----------------|----------------------------------------------|
| 釜無川 | 山梨 | 1,563 | 2,801 | S40-S49 | 水稲、桃、ぶどう | 頭工1ヶ所、用水路35.6km |
| 釜無川 | 山梨 | 1,178 | 3,200 | H25-R4 | 水稲、果樹 | 頭工1ヶ所、用水路35.6km |
| 笛吹川 | 山梨 | 5,420 | 29,003 | S46-S63 | ぶどう、桃 | 用水路105.8km、調整池20ヶ所、排水機場10ヶ所、排水路施設1式 |
| 飯沼川 | 山梨 | 4,145 | 5,631 | H24-R3 | 果樹、野菜 | 排水機場1ヶ所、用水路25.0km |
| 電西 | 長野 | 1,035 | 865 | S23-S38 | 水稲 | 頭工1ヶ所、用水路18.1km |
| 長野 | 長野 | 2,238 | 1,335 | S38-S45 | 水稲、野菜、りんご、牧草 | 排水機場4ヶ所、排水路38.7km |
| 中井川 | 長野 | 4,631 | 12,777 | S40-S52 | 水稲、ぶどう、りんご(水稲) | 頭工1ヶ所、用水路69.9km |
| 中井川 | 長野 | 4,025 | 11,920 | S18-S26 | 水稲、ぶどう、りんご(水稲) | 頭工1ヶ所、用水路42.4km |
| 中井川二期 | 長野 | 5,500 | 16,324 | H17-H26 | 水稲、野菜、りんご | 頭工1ヶ所、用水路28.5km |
| 伊那西部 | 長野 | 2,670 | 11,493 | S47-S62 | 水稲、野菜 | 排水機場9ヶ所、用水路39.6km |
| 伊那西部 | 長野 | 578 | 2,600 | H24-R3 | 水稲、野菜、果樹 | 排水機場改修2ヶ所、用水路調整池3km |
| 安曇野 | 長野 | 4,580 | 25,085 | H7-H17 | 水稲、野菜、りんご | 排水路32.0km |
| 大井川 | 静岡 | 1,983 | 5,502 | S22-S43 | 水稲、野菜 | 排水機場11ヶ所、頭工1ヶ所、調整池3ヶ所、用水路88.3km |
| 大井川 | 静岡 | 6,861 | 21,217 | H11-H21 | 水稲、レタス、いちじく | 排水機場1ヶ所、頭工1ヶ所、調整池5ヶ所、用水路調整池0.6km、小水力発電 |
| 大井川二期 | 静岡 | 6,861 | 31,628 | H11-H21 | 水稲、レタス、いちじく | 排水機場1ヶ所、頭工1ヶ所、調整池5ヶ所、用水路調整池0.6km、小水力発電 |
| 牧之原 | 静岡 | 5,145 | 32,502 | S53-H9 | 茶、みかん、野菜 | 排水機場1ヶ所、用水路93.5km、水管理施設1式 |
| 牧之原 | 静岡 | 5,145 | 1,763 | H23-H30 | 茶、野菜、果樹 | 排水機場1ヶ所、用水路調整池5ヶ所、用水路104.3km |
| 大冠川下流 | 静岡 | 3,060 | 28,888 | S42-S59 | 水稲、野菜、茶 | 排水機場1ヶ所、用水路42.7km |
| 三方川 | 静岡 | 2,080 | 4,816 | S35-S45 | 水稲、野菜、茶 | 排水機場改修1ヶ所、用水路22.8km |
| 浜名湖北部 | 静岡 | 2,430 | 21,576 | S50-H24 | みかん | 頭工1ヶ所、排水機場2ヶ所、調整池3ヶ所、用水路32.3km |
| 浜名 | 静岡 | 413 | 15 | S21-S26 | 野菜、牧草 | 幹線道路0.6km |
| 飯山 | 長野 | 265 | 13,006 | S58-H16 | 野菜 | 道路2.6km、区画整理(田舎)15.0km、排水路調整池1ヶ所、排水路調整池0.5km |
| 三方川 | 静岡 | 1,338 | 492 | S30-S35 | 水稲、野菜 | 幹線道路7.5km |
| 宮土 | 静岡 | 2,424 | 315 | S20-S36 | 野菜、牧草 | 排水機場2ヶ所、用水路調整池23.6km |
| 小笠山 | 静岡 | 430 | 5,308 | S42-S54 | みかん、茶 | 幹線道路2.9km、大冠川調整池7.7km、防除用水路施設1式 |
| 長野西部 | 長野 | 460 | 11,586 | H4-H17 | - | 施設工9基、排水トンネル380m、排水路22.0km、排水井122基 |

管内国営かんがい排水事業地区

| 地区名 | 地名 | 受益面積 (ha) | 総事業費 | 事業工期 | 主要作物 | 主要工事 |
|-----|----|-----------|--------|--------|-------|--------------------------|
| 飯沼川 | 静岡 | 628 | 17,285 | H27-R6 | 水稲、野菜 | 取水口1ヶ所、用水路39.2km、水管理施設1式 |

管内国営施設応急対策事業地区

| 地区名 | 地名 | 受益面積 (ha) | 総事業費 | 事業工期 | 主要作物 | 主要工事 |
|-------|----|-----------|-------|--------|-------|------------|
| 電西 | 長野 | 703 | 4,000 | H27-R6 | 水稲、野菜 | 用水路改修1.9km |
| 大冠川下流 | 静岡 | 867 | 2,100 | R3-R6 | 水稲、野菜 | 排水機場改修1ヶ所 |

管内調査地区

| 調査区分 | 地域名 | 関係市町村 | 調査期間 |
|-------------------------------------------------|-----------------------------------|---------------------|------|
| 広域基盤整備計画調査 | 天竜川地域 | 静岡県3市1町 | H29 |
| | 富土川地域 | 山梨県7市1町 | H29 |
| | 中井川地域 | 長野県5市4町3村 | H29 |
| | 大井川地域 | 静岡県8市1町 | H29 |
| 調査区分 <td>地区名 <td>関係市町村 <td>調査期間</td> </td></td> | 地区名 <td>関係市町村 <td>調査期間</td> </td> | 関係市町村 <td>調査期間</td> | 調査期間 |
| 地域整備方向検討調査 | 浜名湖北部地区 | 静岡県1市 | H29 |
| 調査区分 <td>地区名 <td>関係市町村 <td>調査期間</td> </td></td> | 地区名 <td>関係市町村 <td>調査期間</td> </td> | 関係市町村 <td>調査期間</td> | 調査期間 |
| | 天竜川下流二期 | 静岡県3市1町 | H28 |

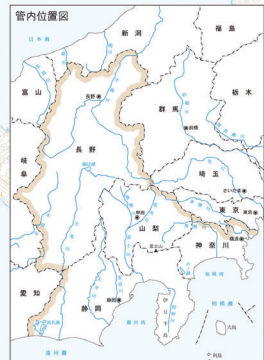

1 : 400,000 (1cm=1.5km)

西関東土地改良調査管理事務所