栃木南部農業水利事業の進捗状況（令和４年１月）

与良川統合排水機場（令和元年度～５年度）

令和３年３月
（吸込水槽、西部自然排水樋門、東西サイホン（右岸）施工）

令和３年７月（機場本体工（建築建屋）、吐出水槽、吸込水槽施工）

令和３年11月（機場本体工（建築建屋）、吐出水槽、吸込水槽施工）

令和４年１月（機場本体工（建築建屋）、吞口部施工）

西清水川排水路の拡幅改修開始（令和３年度）

令和３年11月
（西清水川排水路その３工事　積ブロック取壊し工）

令和４年1月
（西清水川排水路その３工事　ブロック積工）

新荒川排水路の拡幅改修完了（平成30年度～令和２年度）

令和３年３月（新荒川排水路完成）

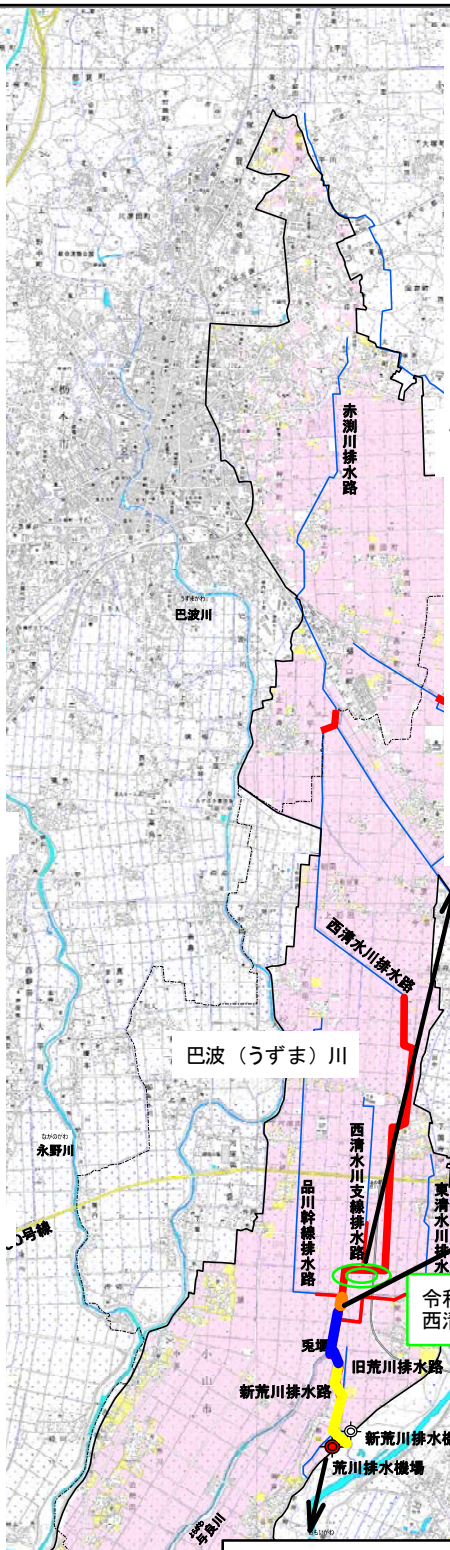

令和３年度
西清水川排水路改修

荒川排水機場（平成30年度～令和２年度）

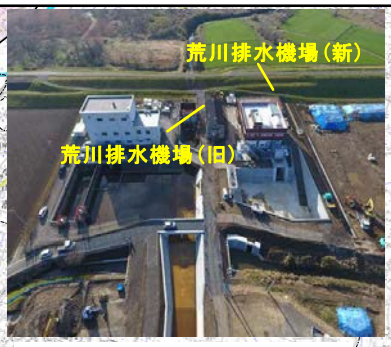

令和３年５月（荒川排水機場完成）

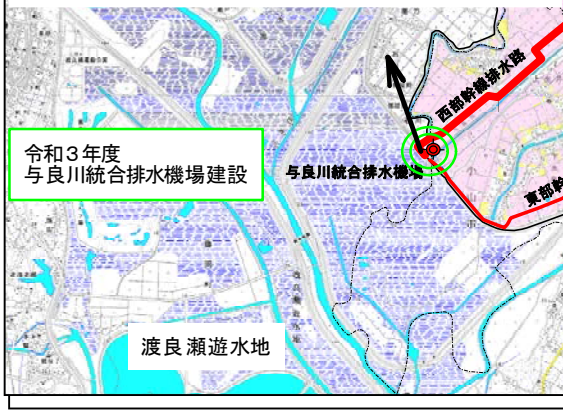

令和３年度
与良川統合排水機場建設

凡例	
平成30年度迄	
令和元年度	
令和２年度	
令和３年度	
令和４年度以降	

凡　例	
	排水改良受益地
	受益地（田）
	受益地（畑）
	排水機場（国営）
	排水機場（既設）
	排水路（国営）
	排水路（関連）
	市町村界

0　0.5　1　2　3　キロメートル