平成２５～２６年

群馬農林水産統計年報

関東農政局統計部

平　成　２　７　年　３　月

農林水産省

目　　次

目次

利用者のために

Ⅰ　概況の部

解説 …… 2

1　農業主要指標 …… 3

2　農業統計からみた群馬県農業の位置付け …… 4

3　気象

(1)　群馬県の気象概況（平成25年）…… 5

(2)　主要地点における旬別気象表 …… 7

(3)　平成25年旬別気象グラフ（前橋）…… 8

4　土地面積・総世帯数・総人口 …… 9

5　産業別就業者数 …… 11

6　経済活動

(1)　経済活動別国内総生産（名目）…… 13

(2)　経済活動別群馬県内総生産（名目）…… 13

7　食品産業

(1)　農業・食料関連産業の国内総生産 …… 14

(2)　食料品製造業の事業所数・出荷額 …… 14

(3)　飲食料品卸売業・小売業の事業所数及び年間商品販売額 …… 15

8　食料消費

(1)　消費者物価指数 …… 16

(2)　食料農水産物の１世帯当たり年間購入量 …… 17

(3)　食料需給年次統計表（全国）…… 18

(4)　食料自給率（全国）…… 20

Ⅱ　農業構造の部

解説 …… 22

1　農林業経営体数 …… 24

2　組織形態別経営体数（農業経営体）…… 26

3　経営耕地面積規模別経営体数（農業経営体）…… 30

4　経営耕地面積規模別耕地面積（農業経営体）…… 32

5　経営耕地のある経営体数と面積（農業経営体）…… 34

6　農業経営組織別経営体数（農業経営体）…… 38

7　農産物出荷先別経営体数（農業経営体）…… 42

８　農産物販売金額規模別経営体数（農業経営体）…… 46
９　総農家数及び土地持ち非農家数　…… 48
10　主副業別・専兼業別販売農家数　…… 50
11　年齢別世帯員数（男女計）（販売農家）…… 54
12　年齢別農業就業人口（男女計）（販売農家）…… 56
13　年齢別基幹的農業従事者数（男女計）（販売農家）…… 58
14　集落営農数　…… 60
15　認定農業者数（農業経営改善計画の営農類型別認定状況）…… 61
16　法人形態別の農業経営改善計画認定状況　…… 62
17　経営所得安定対策の加入申請状況（平成26年度）
（1）　交付金別、経営形態別加入申請件数　…… 62
（2）　収入減少影響緩和対策の加入申請状況　…… 63
（3）　米及び水田活用の直接支払交付金の対象作物の作付計画面積　…… 63
（4）　畑作物の直接支払交付金の対象作物の作付計画面積　…… 64
（5）　再生利用交付金の申請件数及び面積　…… 64
18　農地・水・環境保全向上対策
（1）　共同活動支援の取組状況　…… 65
（2）　環境保全型農業直接支払交付金の実施状況　…… 65
19　中山間地域等直接支払制度の実施状況
（1）　対象市町村数及び交付市町村数　…… 66
（2）　協定数及び交付面積　…… 66
20　園芸用ガラス室・ハウス等の設置状況　…… 67
21　農業機械の所有経営体と所有台数
（1）　農業経営体　…… 68
（2）　販売農家　…… 68

Ⅲ　耕地の部

解説　…… 70
１　耕地面積　…… 72
２　耕地の拡張・かい廃面積
（1）　田　…… 74
（2）　畑　…… 74
３　農地の基盤整備状況（平成24年）
（1）　田　…… 75
（2）　畑　…… 75
４　農地価格と賃借料
（1）　田畑の売買価格（10ａ当たり）…… 76
（2）　賃借料（10ａ当たり）…… 76

５　耕作放棄地面積 …… 77

Ⅳ　農作物の部

解説 …… 80
１　水稲（子実用）及び大豆（乾燥子実）…… 84
２　麦類（子実用）（４麦）…… 86
３　そば及びなたね（子実用）…… 90
４　陸稲（子実用）及びかんしょ …… 92
５　豆類（乾燥子実）…… 92
６　工芸農作物 …… 93
７　飼料作物 …… 94
８　野菜・果樹総括表（群馬県）（平成25年産）…… 96
９　野菜 …… 98
10　果樹 …… 108
11　花き …… 111
12　耕地利用
（1）　農作物作付（栽培）延べ面積及び耕地利用率 …… 112
（2）　田畑別農作物作付（栽培）延べ面積及び耕地利用率（群馬県）…… 113
13　被害
（1）　水稲 …… 114
（2）　野生鳥獣による農作物被害状況 …… 116
14　平成25年産農作物10ａ当たり平年収量及び平均収量 …… 117
（1）　10ａ当たり平年収量及び平均収量の定義 …… 117
（2）　10ａ当たり平年収量及び平均収量の作成方法 …… 117

Ⅴ　畜産の部

解説 …… 121
１　家畜飼養戸数・頭羽数
（1）　飼養戸数・頭羽数 …… 122
（2）　年齢状態別頭羽数 …… 123
２　牛乳
（1）　生乳生産量・処理量 …… 124
（2）　牛乳等生産量 …… 124

Ⅵ　農業経営の部

解説 …… 128
農業経営統計（個別経営・営農類型別経営統計）（平成25年）…… 130

Ⅶ　農畜産物生産費の部

解説 …… 134
1　農産物生産費
(1)　米生産費（水稲・10ａ当たり）…… 136
(2)　小麦生産費（10ａ当たり）…… 138
(3)　二条大麦、六条大麦及びはだか麦生産費（平成25年産）（全国）…… 140
(4)　大豆生産費（10ａ当たり）（平成25年産）…… 141
(5)　なたね、そば生産費（平成25年産）（全国）…… 143
2　畜産物生産費
(1)　牛乳生産費 …… 144
(2)　肥育豚生産費 …… 148

Ⅷ　農業物価の部

解説 …… 154
1　農産物年次別価格指数（全国）…… 155
2　農業生産資材年次別価格指数（全国）…… 156

Ⅸ　生産農業所得の部

解説 …… 158
1　農業産出額及び生産農業所得 …… 160
2　品目別農産物産出額順位（群馬県）…… 161

Ⅹ　農畜産物流通の部

解説 …… 165
1　青果物卸売数量・卸売価額及び卸売価格（平成25年・概数）
(1)　野菜年計 …… 166
(2)　果実年計 …… 167
2　月別肉畜と畜頭数及びと畜場数 …… 168
3　枝肉生産量 …… 170
4　食肉卸売市場別肉畜取引頭数及び卸売価格
株式会社群馬県食肉地方卸売市場 …… 172
5　鶏卵生産量 …… 174
6　鶏卵仕向先別出荷量 …… 174
7　食鳥（生体）出荷量 …… 175
8　食鳥（生体）処理量 …… 175

Ⅺ　６次産業化の部

解説 …… 179
農業・農村の６次産業化
１　農業生産関連事業の年間販売金額及び事業体数 …… 183
２　農業生産関連事業の従事者数 …… 184
３　産地別年間仕入金額及び地場産割合（農産物直売所は販売金額）…… 186

Ⅻ　林業の部

解説 …… 189
１　林野面積及び林野率 …… 190
２　保有山林面積規模別林業経営体数 …… 194
３　林業産出額
(1)　部門別林業産出額及び生産林業所得 …… 198
(2)　主要品目別林業産出額 …… 198
４　素材需要量
(1)　主要樹種別素材需要量 …… 199
(2)　用途別素材需要量 …… 199
５　素材生産量
(1)　主要樹種別素材生産量 …… 200
(2)　用途別素材生産量 …… 200
６　木材及び製品
(1)　製材工場数及び製材用動力総出力数 …… 201
(2)　製材用素材入荷量 …… 201
(3)　製材用素材消費量 …… 202
(4)　用途別製材品出荷量 …… 202
(5)　経営形態別木材チップ工場数 …… 203
(6)　原材料入手区分別チップ生産量 …… 203

ⅩⅢ　水産の部

解説 …… 206
１　内水面漁業
(1)　経営組織別漁業経営体数 …… 208
(2)　湖沼漁業経営体の経営体階層別及び経営組織別経営体数 …… 208
(3)　養殖業の基本構成 …… 209
(4)　養殖業経営体数 …… 209
(5)　営んだ養殖種類別経営体数 …… 210
(6)　水系別漁獲量 …… 211
(7)　魚種別漁獲量（平成24年）…… 211

(8)　内水面養殖業収獲量 …… 211
2　水産加工品の加工種類別生産量
(1)　食用加工品 …… 212
(2)　生鮮冷凍水産物 …… 213

参考

主要農業指標の累年統計（群馬県）

1　農家数、農家世帯員数及び基幹的農業従事者数 …… 216
2　耕地面積、農作物作付（栽培）延べ面積及び耕地利用率 …… 217
3　水稲（子実用）、陸稲（子実用）、大豆（乾燥子実）の作付面積及び収穫量 …… 218
4　麦類（子実用）の作付面積及び収穫量 …… 219
5　主要家畜の飼養戸数及び飼養頭羽数 …… 220

利　用　者　の　た　め　に

1　この統計書は、群馬県の農林水産業の実態を明らかにし、地域農林水産業発展の資料に供するため、農林水産省が実施した群馬県の農林水産業に関する統計調査結果を中心に農林水産省及び他官庁の関連資料等を編集したものです。

2　本書に収録した統計は、原則として平成25年４月～26年３月における調査結果ですが、この間に調査を実施しなかったものについては、最新年次の数値を掲載しました。

3　市町村別統計の掲載にあたっては、原則として平成26年３月31日現在の市町村を掲載しました。ただし、2010年世界農林業センサス結果については、調査時点の平成22年２月１日現在の市町村を掲載しました。

4　本書は、13部門から構成され、各部門の初めに解説を掲載すると同時に、個々の統計表について説明を要する場合には、それらの統計表に注記を付しました。

5　統計数値は、原則として単位未満の数値を四捨五入したので、計と内訳が一致しない場合があります。なお、農作物に関する統計値については、次の基準により表示しました。

原　数		７桁以上	６ 桁	５ 桁	４ 桁	３桁以下
四捨五入する桁（下から）		３ 桁	２ 桁	２ 桁	１ 桁	四捨五入しない
例	四捨五入する前	1,234,567	123,456	12,345	1,234	123
	四捨五入した数値	1,235,000	123,500	12,300	1,230	123

6　表中に用いた記号の用法は、次のとおりです。

「－」　事実のないもの
「…」　事実不詳又は調査を欠くもの
「０」　単位に満たないもの（例：0.4t→０t）
「△」　負数又は減少したもの
「ｘ」　個人、法人又はその他の団体に関する秘密を保護するため統計数値を公表しないもの
「‥」　未発表のもの
「nc」　計算不能なもの

7　表中に用いた年次については、最初の年次に年次表示を付し、以降は年次のみを記載しました。

　また、全国、関東・東山及び関東農政局管内の数値については、特に注釈がない限り、群馬県の最新年次と同一年次の数値です。

8　この統計書の地域区分は、次のとおりです。

(1)　関 東 ・ 東 山　：　茨城県、栃木県、群馬県、埼玉県、千葉県、東京都、神奈川県、山梨県及び長野県の１都８県

(2)　関東農政局管内　：　茨城県、栃木県、群馬県、埼玉県、千葉県、東京都、神奈川県、山梨県、長野県及び静岡県の１都９県

9　本書に記載している統計表は、以下のアドレスからデータとしてご利用できます。

　なお、本書掲載後の正誤情報は、同アドレスでお知らせします。

　【 http://www.maff.go.jp/kanto/to_jyo/ 】

10　この統計書についての間い合わせは

　関東農政局統計部統計企画課〔電話048（740）0058〕又は

　関東農政局前橋地域センター農政推進グループ〔電話027（221）1172〕

に連絡してください。

Ⅰ　概況の部

I　概況の部

解　　説

この部には、農業統計からみた群馬県農業の位置付け、気象、土地面積・総世帯数・総人口、産業別就業者数、経済活動、食品産業及び食料消費に関する統計を収録した。

1　農業主要指標

農林水産省統計部で行っている各種調査結果から収録した。

総土地面積は、国土交通省国土地理院『全国都道府県市区町村別面積調』（平成25年10月１日現在）より収録した。

総世帯数及び総人口は、総務省自治行政局『住民基本台帳に基づく人口・人口動態及び世帯数』（平成25年３月31日現在）から収録した。

2　農業統計からみた群馬県農業の位置付け

農林水産省統計部で行っている各種調査結果から収録した。

3　気象

月別気象の概要は、前橋地方気象台『群馬県の気象・地震概況』から収録した。

4　土地面積・総世帯数・総人口

総土地面積は、国土交通省国土地理院『全国都道府県市区町村別面積調』から収録した。

林野面積は、農林水産省統計部『2010年世界農林業センサス』から収録した。

耕地面積は、農林水産省統計部『耕地及び作付面積統計』より収録した。

総世帯数及び総人口は、総務省自治行政局『住民基本台帳に基づく人口・人口動態及び世帯数』から収録した。

5　産業別就業者数

総務省統計局『国勢調査』から収録した。

6　経済活動

経済活動別国内総生産（名目）は、内閣府経済社会総合研究所『国民経済計算年報』から収録した。

経済活動別群馬県内総生産（名目）は、内閣府経済社会総合研究所『県民経済計算年報』から収録した。

7　食品産業

農業・食料関連産業の国内総生産は、農林水産省統計部『農業・食料関連産業の経済計算』から収録した。

食料品製造業の事業所数・出荷額は、経済産業省大臣官房調査統計グループ『工業統計調査』から収録した。

飲食料品卸売業・小売業の商店数及び年間販売額は、経済産業省大臣官房調査統計グループ『商業統計表』及び総務省・経済産業省『平成24年経済センサス－活動調査』から収録した。

8　食料消費

消費者物価指数は、総務省統計局『消費者物価指数年報』から収録した。

食料農林水産物の１世帯当たり年間購入量は、総務省統計局『家計調査年報』から収録した。

食料需給年次統計表及び食料自給率は、農林水産省大臣官房『食料需給表』から収録した。

1 農業主要指標

区分	年次	単位	全国	関東・東山	関東農政局管内	全国対比（%）	群馬県
総土地面積	25	100ha	377,962	49,542	56,798	15.0	6,362
耕地面積							
総数	25	100ha	45,370	7,395	8,087	17.8	733
田	25	100ha	24,650	4,092	4,322	17.5	274
普通畑	25	100ha	11,610	2,691	2,850	24.5	406
樹園地	25	100ha	2,995	517	808	27.0	36
牧草地	25	100ha	6,111	95	107	1.8	16
耕地率	25	%	12.2	14.7	13.9	－	11.5
水田率	25	%	54.3	55.3	53.4	－	37.4
1)１経営体当たりの経営耕地面積	22	ha	2.16	1.48	1.44	－	1.48
総世帯数（総計）	25	千戸	55,578	20,447	21,957	39.5	803
農家数							
総農家数	22	千戸	2,528	567	637	25.2	57
販売農家							
主業農家	22	千戸	360	82	92	25.6	9
準主業農家	22	千戸	389	83	92	23.7	5
副業的農家	22	千戸	883	189	208	23.6	18
自給的農家	22	千戸	897	213	245	27.3	25
総人口（総計）	25	千人	128,374	45,800	49,609	38.6	2,023
販売農家							
農家人口	22	千人	6,503	1,433	1,603	24.7	124
農業就業人口	22	千人	2,606	591	662	25.4	57
基幹的農業従事者数	22	千人	2,051	483	547	26.7	45
農業産出額							
総額	24	億円	2) 86,106	19,615	21,729	25.2	2,220
部門別構成比							
米	24	%	23.8	20.0	19.1	－	8.9
野菜	24	%	25.7	37.3	36.3	－	38.3
果実	24	%	8.8	8.7	9.1	－	4.0
花き	24	%	4.0	4.5	4.9	－	2.3
工芸農作物	24	%	2.3	0.8	2.0	－	4.9
畜産	24	%	30.4	23.9	23.5	－	40.2
生産農業所得	24	億円	2) 29,771	6,723	7,425	24.9	641
経営形態別（１経営体当たり）							
総所得	25	千円	4,727	4,965	5,002	105.8	5,504
農業所得	25	千円	1,321	1,348	1,382	104.6	2,545
農外所得	25	千円	1,531	1,869	1,877	122.6	1,787
農業依存度	25	%	46.2	41.8	42.3	－	58.7

資料：１　総土地面積は国土交通省国土地理院『全国都道府県市区町村別面積調(平成25年10月１日現在)』によるが、都県にまたがって境界未定となっている市区町村等の面積は含まれない。
２　耕地面積、水田率及び耕地率は、農林水産省統計部『耕地及び作付面積統計(平成25年７月15日現在)』による。
３　総世帯数、総人口は、総務省自治行政局『住民基本台帳に基づく人口・人口動態及び世帯数(平成25年３月31日現在)』による。
４　農家数、販売農家は、農林水産省統計部『世界農林業センサス(平成22年２月１日現在)』による。
５　農業産出額、生産農業所得は、農林水産省統計部『生産農業所得統計』による。
６　経営形態別(１経営体当たり)は、農林水産省統計部『経営形態別経営統計(個別経営)』による。
注：「関東・東山」及び「関東農政局管内」の範囲については、「利用者のために」を参照されたい。
1)の１経営体当たりの経営耕地面積は、世界農林業センサスにおける農業経営体数とその経営耕地面積から算出。
2)は、都道府県別の推計値を積み上げたものである。

2　農業統計からみた群馬県農業の位置付け

区分			1位	2位	3位	4位	5位	6位	7位	8位	9位	10位	群馬県		年次
農業構造	総農家数		長野	茨城	福島	兵庫	新潟	愛知	鹿児島	岩手	千葉	岡山	20位	57,252 戸	22
	農業就業人口		茨城	北海道	福島	長野	新潟	千葉	岩手	熊本	青森	栃木	21位	57,084 人	22
耕地	耕地面積		北海道	茨城	新潟	青森	岩手	秋田	福島	宮城	千葉	栃木	19位	73,300 ha	25
	耕地率		茨城	千葉	佐賀	埼玉	栃木	宮城	福岡	沖縄	香川	青森	21位	11.5 %	25
農業産出額			北海道	茨城	千葉	鹿児島	熊本	愛知	宮崎	栃木	新潟	青森	15位	2,220 億円	24
主要農畜産物生産量	米	水稲	新潟	北海道	秋田	山形	茨城	宮城	福島	栃木	千葉	青森	32位	89,600 t	25
		陸稲	茨城	栃木	千葉	**群馬**	埼玉	青森	神奈川	鹿児島	新潟	福島 東京	4位	27 t	25
	麦類	小麦	北海道	福岡	佐賀	**群馬**	愛知	埼玉	滋賀	三重	茨城	熊本	4位	25,400 t	25
		二条大麦	栃木	佐賀	福岡	岡山	**群馬**	北海道	熊本	茨城	埼玉	大分	5位	5,410 t	25
		六条大麦	福井	富山	茨城	栃木	石川	宮城	**群馬**	長野	兵庫	三重	7位	2,060 t	25
	こんにゃくいも		**群馬**	栃木									1位	60,100 t	25
	野菜	ごぼう	青森	茨城	北海道	宮崎	千葉	**群馬**	鹿児島	栃木	熊本	埼玉	6位	6,890 t	25
		やまのいも	青森	北海道	長野	千葉	**群馬**	茨城	岩手	埼玉	鳥取	兵庫	5位	4,670 t	25
		はくさい	茨城	長野	北海道	**群馬**	愛知	長崎	鹿児島	大分	栃木	兵庫	4位	23,000 t	25
		こまつな	埼玉	東京	茨城	福岡	神奈川	**群馬**	千葉	大阪	京都	兵庫	6位	6,000 t	25
		キャベツ	愛知	**群馬**	千葉	茨城	神奈川	鹿児島	長野	北海道	熊本	岩手	2位	225,500 t	25
		ちんげんさい	茨城	静岡	愛知	**群馬**	埼玉	長野	沖縄	千葉	兵庫	北海道	4位	2,910 t	25
		ほうれんそう	千葉	埼玉	**群馬**	宮崎	茨城	岐阜	福岡	神奈川	北海道	愛知	3位	16,900 t	25
		ふき	愛知	**群馬**	大阪	福岡	徳島	北海道	秋田	宮城	福島	千葉	2位	1,230 t	25
		しゅんぎく	大阪	千葉	茨城	**群馬**	福岡	兵庫	栃木	広島	埼玉	福島	4位	1,950 t	25
		ブロッコリー	北海道	愛知	埼玉	香川	長野	徳島	長崎	鳥取	**群馬**	福岡	9位	5,020 t	25
		レタス	長野	茨城	**群馬**	兵庫	長崎	静岡	香川	福岡	熊本	北海道	3位	50,500 t	25
		ねぎ	千葉	埼玉	茨城	北海道	**群馬**	大分	青森	鳥取	静岡	新潟	5位	15,600 t	25
		にら	高知	栃木	茨城	宮崎	北海道	**群馬**	大分	福島	山形	千葉	6位	3,140 t	25
		きゅうり	宮崎	**群馬**	埼玉	福島	千葉	茨城	高知	北海道	愛知	熊本	2位	49,000 t	25
		なす	高知	熊本	**群馬**	福岡	茨城	栃木	愛知	京都	徳島	大阪	3位	19,600 t	25
		スイートコーン	北海道	千葉	茨城	**群馬**	長野	山梨	宮崎	愛知	埼玉	栃木	4位	8,150 t	25
		えだまめ	千葉	北海道	**群馬**	埼玉	山形	新潟	秋田	神奈川	東京	岐阜	3位	4,390 t	25
	果樹	りんご	青森	長野	山形	岩手	福島	秋田	**群馬**	北海道	宮城	岐阜	7位	7,980 t	25
		日本なし	千葉	茨城	鳥取	福島	栃木	長野	福岡	熊本	大分	新潟	16位	4,590 t	25
		うめ	和歌山	**群馬**	福井	奈良	神奈川	徳島					2位	4,850 t	25
	花き	ばら	愛知	静岡	福岡	山形	愛媛	神奈川	**群馬**	栃木	大分	千葉	7位	12,000 千本	25
		洋ラン類（切り花類）	福岡	徳島	埼玉	沖縄	千葉	静岡	栃木	鹿児島	**群馬**	高知	9位	693 千本	25
		トルコギキョウ	長野	熊本	福岡	静岡	北海道	愛知	山形	福島	高知	千葉	17位	1,770 千本	25
		シクラメン	長野	愛知	栃木	千葉	茨城	福岡	福島	埼玉	**群馬**	北海道	9位	717 千鉢	25
	乳用牛	飼養頭数	北海道	栃木	岩手	熊本	**群馬**	千葉	愛知	茨城	宮城	長野	5位	38,800 頭	26
		生乳生産量	北海道	栃木	**群馬**	熊本	千葉	岩手	愛知	茨城	宮城	長野	3位	249,444 t	25
	肉用牛飼養頭数		北海道	鹿児島	宮崎	熊本	岩手	栃木	宮城	長崎	沖縄	**群馬**	10位	62,500 頭	26
	豚飼養頭数		鹿児島	宮崎	千葉	北海道	**群馬**	茨城	岩手	栃木	青森	愛知	5位	613,200 頭	26
	鶏卵生産量		茨城	千葉	鹿児島	岡山	広島	新潟	北海道	愛知	青森	兵庫	11位	80,569 t	25

注：1　農業就業人口は、販売農家における数値である。
　　2　野菜、果樹及び花きについては、出荷量で順位、数量を記載した。
　　3　こんにゃくいも及び果樹については主産県調査である。
　　4　家畜の飼養頭数は平成26年２月１日現在である。

3　気象

(1)　群馬県の気象概況（平成25年）

１月

この月は、移動性高気圧や冬型の気圧配置が多かったことから晴れの穏やかな日が多くなりました。日本付近への低気圧の通過は少ないものの、中旬の14日から15日にかけて関東の南海上を発達した低気圧が通過したことから雨や雪となり、まとまった雨量となりました。県内の気温は、全域で平年値を下回りました。降水量は全域で平年並から平年より多くなりました。

２月

この月は、全般に日本付近を高気圧と低気圧が交互に通る周期変化が比較的多くなりました。このことから天気変化の激しい月となりました。気温は、上旬の半ばまでと月末に平年より高くなり、その他の期間は、天気の崩れや上空に寒気の流入が比較的多かったことから、平年より低い日が多くなりました。降水量は平年値を下回った地域が多くありましたが、階級的にはほとんどの地域が平年並となりました。

３月

この月は、月の始めから下旬の前半にかけて移動性高気圧が周期的に通過が多く、一時的に気圧の谷の通過はありましたが、影響は少なかったことから全般に晴れの日が多くなりました。下旬の半ばからは前線を伴った低気圧や気圧の谷の通過で曇りや雨の日が多くなりました。県内の気温は、月後半に寒気の流入や天気の崩れにより低い日もありましたが、中旬までの晴れて暖かな日が続いたことから南部を中心にかなり高くなりました。県内の降水量は、月後半に一時的に低気圧の通過もありましたが、降水量は少なかったことから、県内の観測所の全域で平年よりかなり少なくなりました。

４月

この月は、上旬と下旬は日本付近を低気圧と高気圧が交互に周期的に通過しました。天気は上旬に天気変化が激しく、まとまった雨もありましたが、中旬以降は20日から21日にかけて雨が降った他は、晴れの日が全般に多くなりました。県内の気温は、上空に寒気の流入が多かったことから全域で平年を下回りました。県内の降水量は、上旬に各地でまとまった雨が降ったことから、平年並の地域も見られましたが、全般には平年より多くなりました。

５月

この月は、期間を通して高気圧に覆われる日が多かったことから、晴れの日が比較的に多くありました。また、月末の29日には関東甲信地方に梅雨入りの発表となりました。県内の気温は、上旬は上空に寒気の流入もあり低く推移しましたが、中旬以降は各地で平年より高くなりました。県内の降水量は、高気圧に覆われることが多かったことから、各地で平年を下回り、かなり少ない地域が多くありました。

６月

この月は、全般に梅雨前線が日本付近に停滞していたことから、曇りや雨の日が多くなりました。県内の気温は、南海上からの暖かな空気が流入したことから、平年並から平年より高くなりました。県内の降水量は、地域差は見られたものの、概ね平年並となりましたが、かなり多い地域もありました。

７月

この月は、梅雨前線の活動が日本海に移り、6 日に関東甲信地方は梅雨明けとなりました。その後は太平洋高気圧の勢力が強まり、猛暑日も多く、大気の状態が不安定となって、連日午後は雷雲の発生する日が続きました。下旬の半ばからは太平洋高気圧の勢力が弱まり、日本海の前線や低気圧に向かって湿った空気が流入、上空の気圧の谷や寒気などの影響もあって曇りや雨の日が多く、雷を伴う大雨となった地域もありました。県内の気温は、平年並から平年より高くなりました。県内の降水量は、不安定性の降水が多かったことから地域差が見られ、北部や東部で平年並の所もありましたが、概ね平年より少なく、かなり少ない地域もありました。

８月

この月は、上旬と下旬は、日本付近に停滞する前線や前線上の低気圧による影響で曇りや雨の日が多くなりました。中旬は、勢力を強めた太平洋高気圧に覆われ、暑い晴れの日が多くなりました。県内の気温は、北部で平年並の地域もありましたが、南部を中心に高くなりました。県内の降水量は、北部の藤原とみなかみで平年より多くなった他は、平年並から平年より少ない地域が多くなりました。

９月

この月は、上旬から中旬の初めにかけては、前線や高気圧が北に偏り、湿った空気が流入したことから、曇りや雨の日が多くなりました。中旬の半ばには、台風第18号の接近・上陸により大雨や竜巻が発生する大荒れの天気となりました。中旬後半からは、高気圧に覆われ晴れの日が多くなりました。

10月

この月は、低気圧や前線、台風第26号などの影響により、曇りや雨の日が多くなりました。また、台風の影響や南からの暖かな空気の流入により、各地で気温が平年に比べかなり高くなり、降水量もかなり多くなりました。このため日照時間は各地で平年を下回りました。

11月

この月は、前半は高気圧と低気圧や前線が周期的に通り天気変化が激しく、後半は全般に高気圧に覆われ晴れる日が多くなりました。気温は中旬の前半に寒気の流入により、かなり低くなりました。降水量は、まとまった雨がなかったことから、平年を各地で下回りました。

12月

この月は、上旬は、高気圧と気圧の谷が交互に通る周期変化、中旬から下旬にかけては、西高東低の冬型の気圧配置が多く、期間全般には晴れた日が多くなりました。また、中旬後半に発達した低気圧の影響でまとまった雨となりました。県内の気温は、中旬からの冬型の気圧配置で上空に寒気が入り込んだ日が多かったことから、全般に平年並から平年より低くなりました。降水量は、全般には平年並となりましたが、中旬後半の低気圧の通過や冬型の気圧配置が多かったことから、北部山間部や南東部を中心に平年より多い地域もありました。

前橋地方気象台『群馬県の気象・地震概況』による。

3　気象（続き）
(2)　主要地点における旬別気象表

区分	前橋						館林			沼田		上里見		藤原	
	気温		日照時間		降水量		気温	日照時間	降水量	気温	降水量	気温	降水量	気温	降水量
	平成25年	平年	平成25年	平年	平成25年	平年	平成25年			平成25年		平成25年		平成25年	
	℃	℃	h	h	mm	mm	℃	h	mm	℃	mm	℃	mm	℃	mm
1上	2.9	3.8	84.3	67.2	0.0	5.3	3.0	83.1	0.0	-0.6	0.5	1.5	0.0	-3.6	21.0
1中	2.8	3.4	75.4	66.6	25.5	8.8	2.9	80.8	30.5	-0.7	23.0	1.2	21.5	-3.6	66.0
1下	3.5	3.2	83.0	76.4	1.5	12.1	4.0	85.4	0.0	0.0	17.5	2.3	3.5	-2.8	34.0
2上	4.5	3.4	70.7	71.6	11.5	7.7	5.5	67.4	15.5	0.9	11.0	3.9	11.0	-2.3	21.5
2中	2.5	4.2	63.3	66.1	11.0	14.2	3.2	62.0	8.5	-0.7	15.0	1.3	21.5	-3.8	52.0
2下	3.3	4.8	74.4	56.6	0.0	10.2	3.9	75.1	0.0	-0.3	0.5	2.1	0.0	-4.1	56.5
3上	8.6	5.8	84.2	67.9	1.5	15.4	9.4	76.9	2.5	4.8	2.5	7.8	3.5	0.4	25.5
3中	10.4	7.4	85.0	69.4	3.5	17.0	11.8	83.5	8.0	6.7	8.0	9.9	9.0	1.5	7.5
3下	9.7	8.6	56.4	68.9	2.5	29.1	10.5	49.5	10.5	7.0	0.0	9.1	6.5	2.5	4.0
4上	12.8	11.3	60.4	68.3	92.0	26.8	13.6	57.9	118.5	10.3	55.5	12.1	87.5	5.7	58.5
4中	12.7	13.2	87.8	61.9	8.5	27.3	13.3	71.7	9.5	9.8	8.0	11.8	9.0	6.0	10.0
4下	12.8	15.2	77.4	69.5	19.5	24.0	13.6	76.1	20.0	9.9	28.0	11.7	19.5	5.8	56.0
5上	15.5	17.1	111.4	63.9	0.0	22.5	16.5	115.9	0.0	12.3	0.0	14.4	0.0	7.7	6.5
5中	19.7	17.6	73.2	57.2	11.5	39.1	19.5	66.6	29.5	17.7	15.0	18.8	15.5	14.0	23.5
5下	21.5	19.3	72.4	71.5	19.5	40.4	21.9	74.0	21.0	19.0	5.0	20.2	17.0	15.0	11.0
6上	22.1	20.8	72.4	57.7	0.0	25.6	22.1	67.6	2.0	19.9	11.0	21.1	2.0	15.8	9.5
6中	23.5	21.6	16.5	44.2	48.0	58.1	23.9	15.5	33.0	22.1	47.5	22.7	56.5	18.7	42.5
6下	22.4	22.2	36.3	30.5	61.5	61.5	23.0	45.1	123.0	20.6	64.5	21.4	111.5	17.6	52.5
7上	26.4	23.8	39.6	39.6	6.0	64.6	27.1	56.5	21.5	24.1	31.5	24.8	18.5	20.6	26.5
7中	27.1	25.0	65.0	40.5	11.5	66.7	27.2	66.5	15.0	24.6	18.0	25.7	18.0	20.3	28.0
7下	25.6	26.4	46.5	59.0	71.0	66.0	25.7	49.2	98.5	24.1	44.0	24.7	77.0	20.7	101.0
8上	28.1	27.0	64.7	58.5	83.0	55.5	28.6	62.4	1.0	25.9	23.5	26.8	160.5	21.8	84.0
8中	29.9	26.5	96.7	50.1	30.5	71.3	30.4	94.2	28.0	27.6	0.0	28.2	22.0	22.9	35.5
8下	26.4	25.9	63.4	56.5	70.0	75.5	27.3	62.1	55.5	23.9	99.0	25.1	82.0	20.1	147.5
9上	24.7	24.6	27.9	45.8	47.0	74.2	25.6	37.3	62.5	22.5	91.0	23.6	94.5	19.7	99.0
9中	24.0	22.5	62.9	41.0	120.5	80.5	24.6	70.7	99.0	21.6	81.5	22.3	122.0	18.5	95.5
9下	21.2	20.0	65.1	39.6	10.5	65.9	21.7	59.4	26.0	18.8	2.0	19.7	11.0	15.5	1.0
10上	22.4	18.5	32.9	42.8	14.5	58.9	22.5	23.3	47.5	20.1	6.5	21.3	13.0	17.3	15.5
10中	17.4	16.8	52.5	52.8	143.0	28.6	18.4	54.0	223.5	14.7	96.5	16.4	122.5	11.6	120.5
10下	15.3	14.5	42.4	65.5	43.0	28.0	15.8	44.5	89.0	13.2	37.0	14.2	58.5	10.9	70.0
11上	13.6	12.8	54.8	57.2	4.5	15.1	13.7	43.2	12.0	10.4	9.5	12.2	8.5	7.7	24.5
11中	9.0	10.7	75.8	59.0	2.5	14.5	9.5	77.7	4.5	5.4	6.0	7.5	4.0	2.4	29.5
11下	8.9	8.9	77.1	63.0	1.0	15.1	9.4	76.6	7.0	5.3	6.5	7.6	4.5	3.2	23.0
12上	8.2	7.5	75.8	63.9	1.0	7.4	7.6	73.7	4.0	4.6	8.0	6.8	1.5	1.9	22.0
12中	5.4	5.9	54.4	66.1	20.5	6.8	5.8	57.4	50.5	2.0	24.0	4.4	23.5	-0.7	97.0
12下	4.4	4.8	84.4	75.1	1.0	8.9	4.5	82.6	1.5	1.2	3.0	2.9	2.0	-2.0	56.0

資料：気象庁ホームページ「気象統計情報」による（以下(3)まで同じ。）。
注：気温は平均気温である。

3　気象（続き）

(3)　平成25年旬別気象グラフ（前橋）

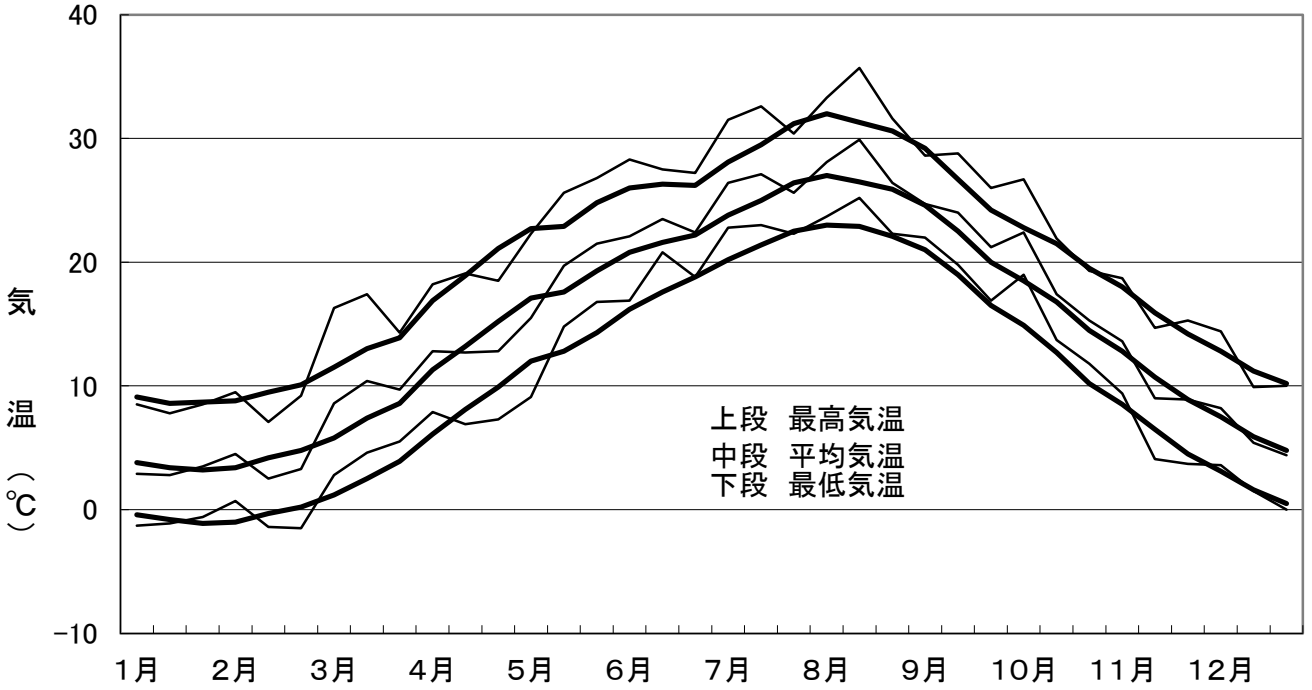

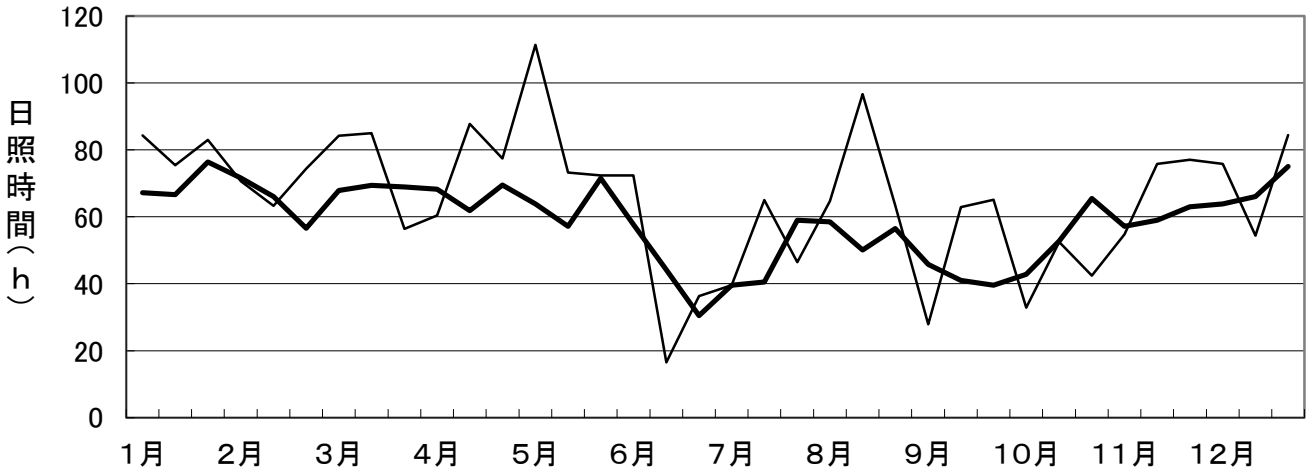

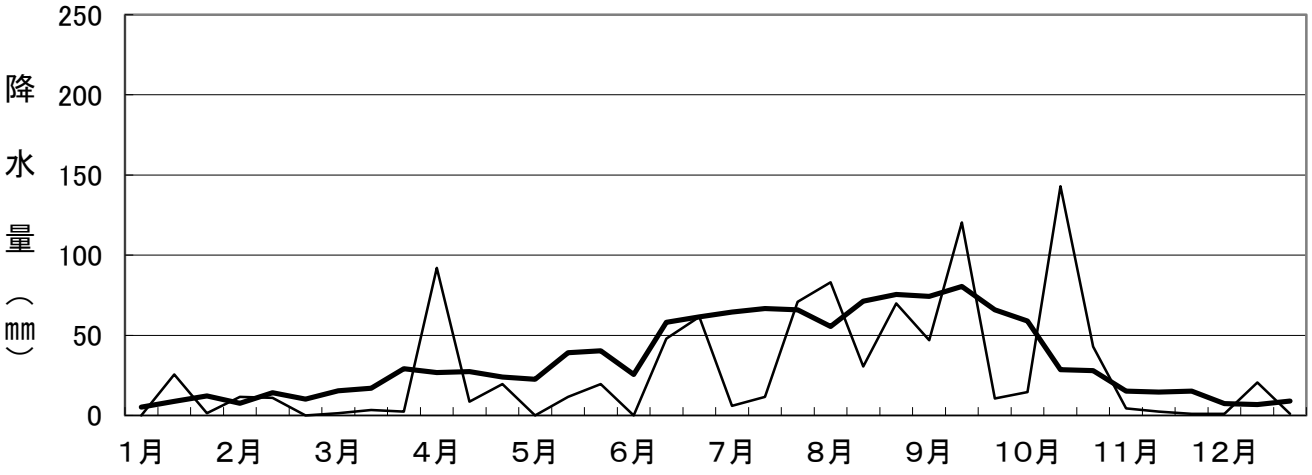

注：太線はそれぞれ平年値、細線は25年の観測値である。

4 土地面積・総世帯数・総人口

区分		総土地面積	林野面積	耕地面積	総世帯数	総人口 計	総人口 男	総人口 女
		(1)	(2)	(3)	(4)	(5)	(6)	(7)
		ha	ha	ha	戸	人	人	人
全国	(1)	37,796,173	24,845,302	4,537,000	54,594,744	126,393,679	61,694,085	64,699,594
関東・東山	(2)	4,954,244	2,766,097	739,500	20,005,474	44,871,585	22,361,937	22,509,648
関東農政局管内	(3)	5,679,792	3,261,653	808,700	21,481,034	48,607,111	24,206,395	24,400,716
群馬県								
平成21年	(4)	636,316	…	76,300	759,967	2,008,842	992,378	1,016,464
22	(5)	636,233	405,899	75,400	755,756	2,008,068	988,019	1,020,049
23	(6)	636,233	…	74,500	772,913	1,998,558	987,671	1,010,887
24	(7)	636,233	…	73,900	778,481	1,990,944	984,009	1,006,935
25	**(8)**	**636,233**	**…**	**73,300**	**784,587**	**1,982,831**	**980,045**	**1,002,786**
前橋市	(9)	31,164	7,527	9,200	138,127	336,939	164,726	172,213
高崎市	(10)	45,941	21,188	6,720	153,493	370,684	182,720	187,964
桐生市	(11)	27,457	19,653	1,630	49,277	119,482	57,648	61,834
伊勢崎市	(12)	13,933	25	4,820	77,956	201,408	100,650	100,758
太田市	(13)	17,566	959	6,520	84,142	213,084	107,713	105,371
沼田市	(14)	44,337	34,031	3,320	20,102	51,405	25,020	26,385
館林市	(15)	6,098	44	2,430	30,992	77,167	38,727	38,440
渋川市	(16)	24,042	12,534	4,110	31,381	82,655	40,485	42,170
藤岡市	(17)	18,009	10,387	1,960	26,045	68,010	33,431	34,579
富岡市	(18)	12,290	4,637	2,320	19,129	51,218	25,246	25,972
安中市	(19)	27,634	16,496	3,750	24,154	61,685	30,264	31,421
みどり市	(20)	20,823	16,614	1,130	19,274	51,693	25,589	26,104
榛東村	(21)	2,794	1,190	660	5,254	14,560	7,436	7,124
吉岡町	(22)	2,050	351	603	6,977	20,014	9,827	10,187
上野村	(23)	18,186	17,024	88	612	1,359	678	681
神流町	(24)	11,469	9,974	197	1,080	2,302	1,092	1,210
下仁田町	(25)	18,827	16,084	690	3,492	8,769	4,327	4,442
南牧村	(26)	11,878	10,390	136	1,140	2,358	1,108	1,250
甘楽町	(27)	5,857	3,011	975	4,662	13,814	6,776	7,038
中之条町	(28)	43,928	18,849	1,530	6,797	17,668	8,612	9,056

資料：1 総土地面積は国土交通省国土地理院『全国都道府県市区町村別面積調』（各年10月１日現在、河川・湖沼を含む。）による。
2 林野面積は、農林水産省統計部『2010年世界農林業センサス』（平成22年２月１日現在）による。
3 耕地面積は、農林水産省統計部『耕地及び作付面積統計』（各年７月15日現在）による。
4 総世帯数及び総人口は、総務省自治行政局『住民基本台帳に基づく人口・人口動態及び世帯数』（各年３月31日現在）による。ただし、平成22年は総務省統計局『国勢調査』による。

4　土地面積・総世帯数・総人口（続き）

区　　分	総土地面積	林野面積	耕地面積	総世帯数	総人口		
					計	男	女
	(1)	(2)	(3)	(4)	(5)	(6)	(7)
	ha	ha	ha	戸	人	人	人
長野原町 (29)	13,393	9,572	1,300	2,428	6,115	3,018	3,097
嬬恋村 (30)	33,751	24,056	4,200	3,628	10,199	5,123	5,076
草津町 (31)	4,974	3,016	102	3,323	6,757	3,327	3,430
六合村 (32)	…	17,834	…	…	…	…	…
高山村 (33)	6,416	4,868	543	1,326	3,937	1,925	2,012
東吾妻町 (34)	25,365	19,355	2,200	5,650	15,617	7,609	8,008
片品村 (35)	39,201	35,292	724	1,674	5,003	2,409	2,594
川場村 (36)	8,529	7,077	562	1,074	3,517	1,686	1,831
昭和村 (37)	6,417	2,592	2,380	2,315	7,476	3,713	3,763
みなかみ町 (38)	78,091	61,166	1,740	8,066	21,112	10,182	10,930
玉村町 (39)	2,581	19	922	13,806	36,592	18,201	18,391
板倉町 (40)	4,184	5	2,190	5,223	15,583	7,765	7,818
明和町 (41)	1,967	3	877	3,808	11,271	5,644	5,627
千代田町 (42)	2,176	31	960	4,049	11,548	5,800	5,748
大泉町 (43)	1,793	2	319	14,640	34,768	17,892	16,876
邑楽町 (44)	3,112	43	1,510	9,491	27,062	13,676	13,386

注：1　高崎市、榛東村、嬬恋村及び草津町の総土地面積は、境界が一部未定のため、市町村要覧を参考に計上した。
　　2　総世帯数及び総人口は、日本人の集計結果である。

5 産業別就業者数

単位：人

区分		計	第１次産業		第２次産業		第３次産業		
				農業		製造業		卸売・小売業	サービス業
		(1)	(2)	(3)	(4)	(5)	(6)	(7)	(8)
全国	(1)	59,611,311	2,381,415	2,135,977	14,123,282	9,626,184	39,646,316	9,804,290	10,929,030
関東・東山	(2)	21,409,496	521,284	503,125	4,606,833	3,146,738	14,627,817	3,413,094	4,219,359
関東農政局管内	(3)	23,306,690	598,762	574,197	5,230,013	3,622,701	15,774,860	3,717,520	4,553,229
群馬県									
平成17年	(4)	1,015,579	66,291	65,256	332,689	248,736	608,896	167,468	127,992
22	(5)	**965,403**	**51,801**	**50,344**	**297,640**	**225,747**	**585,636**	**150,996**	**161,394**
前橋市	(6)	164,055	7,158	6,891	37,109	23,673	110,963	28,251	29,010
高崎市	(7)	172,453	5,386	5,260	46,746	33,528	114,535	31,257	30,502
桐生市	(8)	57,343	1,423	1,348	20,367	16,535	33,789	8,907	9,278
伊勢崎市	(9)	100,387	4,371	4,349	35,229	29,135	56,686	15,670	14,424
太田市	(10)	102,225	4,445	4,436	39,181	33,316	55,856	14,941	14,986
沼田市	(11)	24,938	2,955	2,784	6,256	3,671	15,183	3,703	4,351
館林市	(12)	37,333	1,714	1,706	12,751	10,666	21,911	5,948	5,648
渋川市	(13)	40,581	2,857	2,778	11,249	6,863	25,488	6,270	7,955
藤岡市	(14)	32,932	1,696	1,651	11,726	8,965	18,981	4,770	5,274
富岡市	(15)	25,603	2,093	2,024	10,228	8,249	13,079	3,075	3,510
安中市	(16)	28,390	1,569	1,534	9,534	7,470	16,464	3,872	5,006
みどり市	(17)	25,510	1,270	1,219	8,964	7,161	14,822	3,863	3,904
榛東村	(18)	7,654	626	619	2,071	1,370	4,817	1,086	1,143
吉岡町	(19)	9,752	476	470	2,702	1,819	6,365	1,629	1,629
上野村	(20)	616	122	71	140	77	354	45	134
神流町	(21)	927	101	63	280	109	546	142	139
下仁田町	(22)	4,118	436	391	1,602	1,138	2,066	544	614
南牧村	(23)	900	104	81	349	263	446	99	104
甘楽町	(24)	7,083	772	760	2,921	2,274	3,389	818	889
中之条町	(25)	8,832	967	894	2,038	1,238	5,812	1,178	1,954

資料：総務省統計局『国勢調査』による。
注：就業者計には「不詳」を含むため、第１次、第２次、第３次産業を合計しても一致しない。

5　産業別就業者数（続き）

単位：人

区　　分	計	第１次産業		第２次産業		第３次産業		
			農　業		製造業		卸売・小売業	サービス業
	(1)	(2)	(3)	(4)	(5)	(6)	(7)	(8)
長野原町 (26)	3,136	485	480	462	96	2,184	351	908
嬬恋村 (27)	5,654	1,823	1,804	580	122	3,210	537	1,515
草津町 (28)	4,134	39	35	349	68	3,742	493	2,394
高山村 (29)	1,919	301	278	510	284	1,053	194	316
東吾妻町 (30)	7,644	1,202	1,164	1,967	1,255	4,456	984	1,295
片品村 (31)	2,640	521	462	514	222	1,592	221	794
川場村 (32)	1,736	396	368	371	215	950	231	279
昭和村 (33)	4,392	1,760	1,750	686	382	1,551	360	388
みなかみ町 (34)	10,623	1,062	1,011	2,207	1,274	7,301	1,416	3,235
玉村町 (35)	18,821	542	536	5,956	4,654	11,591	3,341	2,859
板倉町 (36)	8,252	1,523	1,522	2,509	1,906	4,064	1,087	906
明和町 (37)	5,666	431	431	2,046	1,764	3,165	783	840
千代田町 (38)	5,638	338	338	2,412	2,027	2,832	685	675
大泉町 (39)	20,272	167	166	10,187	9,308	9,453	2,479	2,796
邑楽町 (40)	13,244	670	670	5,441	4,650	6,940	1,766	1,740

6 経済活動

(1) 経済活動別国内総生産（名目）

単位：10億円

区分		平成20年	21	22	23	24
農林水産業	(1)	5,699.5	5,440.1	5,655.6	5,425.7	5,730.1
農業	(2)	4,743.2	4,522.4	4,769.3	4,544.0	4,835.1
林業	(3)	167.4	146.7	151.9	155.9	143.2
水産業	(4)	789.0	771.1	734.5	725.8	751.9
鉱業	(5)	352.6	283.3	301.0	303.5	306.2
製造業	(6)	98,666.2	83,351.2	94,333.1	87,283.9	85,637.3
建設業	(7)	28,091.3	26,948.4	26,197.7	26,461.1	26,653.1
電気・ガス・水道業	(8)	9,661.4	11,131.8	11,007.8	8,550.9	8,083.8
卸売・小売業	(9)	70,110.9	64,135.5	65,980.5	67,131.0	68,122.2
金融・保険業	(10)	25,082.1	23,741.6	23,766.0	22,430.0	21,559.1
不動産業	(11)	56,013.4	56,879.2	56,890.0	56,725.7	56,871.4
運輸業	(12)	25,382.9	22,973.9	23,465.3	22,858.0	23,676.6
情報通信業	(13)	27,306.4	26,188.6	25,978.2	25,871.1	26,294.1
サービス業	(14)	94,579.6	91,540.8	91,266.4	91,183.0	93,789.1
政府サービス生産者	(15)	45,880.7	45,054.3	43,923.9	44,041.6	43,497.2
対家計民間非営利サービス生産者	(16)	9,877.7	9,667.4	10,009.2	10,698.7	11,133.8
輸入品に課される税・関税	(17)	5,945.2	4,368.2	4,846.5	5,550.2	5,702.5
（控除）総資本形成に係る消費税	(18)	3,404.5	2,409.7	2,593.0	2,609.5	2,647.6
国内総生産（不突合を含む）	(19)	501,209.3	471,138.7	482,384.4	471,310.8	473,777.1

資料：内閣府経済社会総合研究所『国民経済計算年報』による。

(2) 経済活動別群馬県内総生産（名目）

単位：100万円

区分		平成19年度	20	21	22	23
農林水産業	(1)	107,081	103,783	103,430	106,564	104,261
農業	(2)	101,959	98,860	99,407	102,469	100,861
林業	(3)	4,698	4,552	3,638	3,728	3,084
水産業	(4)	424	370	384	368	317
鉱業	(5)	3,198	2,594	1,808	2,228	2,077
製造業	(6)	2,624,124	2,332,519	2,170,733	2,449,292	2,558,320
建設業	(7)	416,189	408,804	399,022	376,036	361,219
電気・ガス・水道業	(8)	143,702	140,974	147,073	159,883	121,617
卸売・小売業	(9)	816,514	784,224	739,401	765,007	785,989
金融・保険業	(10)	342,710	272,641	266,721	262,741	250,537
不動産業	(11)	891,872	900,152	920,352	925,792	926,796
運輸業	(12)	264,189	247,666	241,027	240,552	242,837
情報通信業	(13)	218,434	214,614	209,054	200,809	196,257
サービス業	(14)	1,305,344	1,264,039	1,217,518	1,205,888	1,228,249
政府サービス生産者	(15)	685,829	683,299	668,460	659,841	664,186
対家計民間非営利サービス生産者	(16)	129,887	128,943	127,314	134,665	144,671
輸入品に課される税・関税	(17)	89,104	89,581	67,410	75,812	89,911
（控除）総資本形成に係る消費税	(18)	45,599	42,192	33,812	32,067	32,912
県内総生産（市場価格表示）	(19)	7,992,576	7,531,641	7,245,512	7,533,043	7,644,016

資料：内閣府経済社会総合研究所『県民経済計算年報』による。

7　食品産業

(1)　農業・食料関連産業の国内総生産

単位：10億円

区分		平成21年度	22	23
全経済活動	(1)	473,933.9	480,232.5	473,669.1
農業・食料関連産業	(2)	42,908.3	42,468.8	42,576.2
農林漁業	(3)	5,120.6	5,046.8	5,057.1
農業	(4)	4,278.5	4,199.7	4,256.6
林業（特用林産物）	(5)	84.4	84.4	78.3
漁業	(6)	757.7	762.8	722.3
関連製造業	(7)	12,486.5	12,693.6	12,527.7
食品工業	(8)	11,931.8	12,098.5	11,922.6
資材供給産業	(9)	554.8	595.1	605.0
関連投資	(10)	865.0	748.0	769.0
関連流通業	(11)	15,493.4	15,556.1	15,750.5
飲食店	(12)	8,942.7	8,424.3	8,471.9

資料：農林水産省大臣官房『農業・食料関連産業の経済計算』による。
注：全経済活動は、内閣府経済社会総合研究所『国民経済計算年報』の国内総生産の値（年度）である。

(2)　食料品製造業の事業所数・出荷額

区分		全製造業		食料品製造業	
		事業所数	製造品出荷額等	事業所数	製造品出荷額等
		事業所	100万円	事業所	100万円
全国					
平成22年	(1)	224,403	289,107,683	30,282	24,114,367
23	(2)	233,186	284,968,753	29,794	24,144,891
24	(3)	216,262	288,727,639	28,852	24,301,989
関東農政局管内					
平成22年	(4)	77,377	101,306,638	7,871	8,676,859
23	(5)	81,703	98,550,817	7,925	8,693,146
24	(6)	74,353	98,981,674	7,572	8,792,626
茨城	(7)	5,818	11,097,744	838	1,148,656
栃木	(8)	4,590	7,434,120	464	482,225
群馬	(9)	5,420	7,452,663	528	670,329
埼玉	(10)	12,184	12,139,338	905	1,407,434
千葉	(11)	5,454	12,388,483	976	1,278,976
東京	(12)	14,040	8,198,209	889	687,505
神奈川	(13)	8,910	17,461,302	747	1,339,031
山梨	(14)	2,036	2,014,287	202	169,574
長野	(15)	5,470	5,087,805	720	490,061
静岡	(16)	10,431	15,707,724	1,303	1,118,835

資料：経済産業省大臣官房調査統計グループ『工業統計調査』による。従業員４人以上の事業所である。

7 食品産業（続き）

(3) 飲食料品卸売業・小売業の事業所数及び年間商品販売額

ア 全国

区分		平成19年 事業所数	平成19年 年間商品販売額	24 事業所数	24 年間商品販売額
		事業所	100万円	事業所	100万円
合計	(1)	1,472,658	548,237,118	1,405,021	480,332,788
卸売業計	(2)	334,799	413,531,672	371,663	365,480,510
飲食料品	(3)	76,058	75,649,024	73,006	71,451,740
農畜産物・水産物	(4)	37,844	34,951,322	35,066	29,195,887
米麦	(5)	2,837	3,476,437	2,263	1,948,240
雑穀・豆類	(6)	972	649,629	811	1,131,285
野菜	(7)	8,277	7,984,537	7,119	7,480,290
果実	(8)	2,224	1,817,171	1,637	1,285,648
食肉	(9)	7,438	6,389,088	6,445	4,826,597
生鮮魚介	(10)	10,682	9,709,379	10,660	7,199,730
その他	(11)	5,414	4,925,081	3,346	2,519,966
食料・飲料	(12)	38,214	40,697,701	36,924	42,255,853
小売業計	(13)	1,137,859	134,705,446	1,033,358	114,852,278
飲食料品	(14)	389,832	40,813,292	317,983	32,626,786
各種食料品	(15)	34,486	17,107,165	29,504	15,338,190
酒	(16)	47,696	2,489,602	37,277	1,534,562
食肉	(17)	13,682	655,683	12,534	632,921
鮮魚	(18)	19,713	858,061	15,833	653,897
野菜・果実	(19)	23,950	997,571	20,986	823,615
菓子・パン	(20)	66,205	2,072,172	62,077	1,654,600
米穀類	(21)	16,769	445,980	12,027	310,309
その他	(22)	167,331	16,187,058	127,745	11,678,692

資料： 平成19年は経済産業省大臣官房調査統計グループ『商業統計』、24年は総務省・経済産業省『平成24年経済センサス－活動調査』による（以下イまで同じ。）。

イ 群馬県

区分		平成19年 事業所数	平成19年 年間商品販売額	24 事業所数	24 年間商品販売額
		事業所	100万円	事業所	100万円
合計	(1)	24,771	6,830,048	18,071	6,085,270
卸売業計	(2)	5,118	4,704,270	4,234	4,286,221
飲食料品	(3)	1,168	1,040,954	937	832,005
農畜産物・水産物	(4)	580	470,721	440	386,709
米麦	(5)	28	13,569	32	16,503
雑穀・豆類	(6)	19	9,448	12	7,383
野菜	(7)	170	225,005	167	207,639
果実	(8)	13	9,295	16	7,278
食肉	(9)	154	78,897	104	62,074
生鮮魚介	(10)	98	77,319	63	46,979
その他	(11)	98	57,187	46	38,853
食料・飲料	(12)	588	570,233	497	445,295
小売業計	(13)	19,653	2,125,778	13,837	1,799,049
飲食料品	(14)	7,124	666,751	4,214	495,315
各種食料品	(15)	596	269,837	439	238,571
酒	(16)	766	37,092	541	20,866
食肉	(17)	185	6,147	143	8,060
鮮魚	(18)	202	9,985	136	7,707
野菜・果実	(19)	458	18,345	334	15,721
菓子・パン	(20)	1,225	33,829	824	22,562
米穀類	(21)	281	9,997	210	5,222
その他	(22)	3,411	281,519	1,587	176,606

注： 平成24年は管理、補助的経済活動のみを行う事業所、産業細分類が格付不能の事業所、卸売の商品販売額（仲立手数料を除く）、小売の商品販売額及び仲立手数料のいずれの金額も無い事業所は含まない。

8　食料消費

(1)　消費者物価指数

ア　消費者物価指数（全国）

平成22年＝100

区分		平成21年	22	23	24	25
総合	(1)	100.7	100.0	99.7	99.7	100.0
食料	(2)	100.3	100.0	99.6	99.7	99.6
住居	(3)	100.4	100.0	99.8	99.5	99.1
光熱・水道	(4)	100.2	100.0	103.3	107.3	112.3
家具・家事用品	(5)	104.8	100.0	94.4	91.7	89.7
被服及び履物	(6)	101.2	100.0	99.7	99.7	100.1
保健医療	(7)	100.5	100.0	99.3	98.5	98.0
交通・通信	(8)	99.0	100.0	101.2	101.5	102.9
教育	(9)	110.6	100.0	97.9	98.2	98.8
教養娯楽	(10)	101.7	100.0	96.0	94.5	93.6
諸雑費	(11)	98.7	100.0	103.8	103.5	104.8

資料：総務省統計局『消費者物価指数年報』による（以下イまで同じ。）。

イ　食料品消費者物価指数

平成22年＝100

区分		平成21年	22	23	24	25
食料（全国）	(1)	100.3	100.0	99.6	99.7	99.6
うち穀類	(2)	103.3	100.0	98.4	101.3	100.8
魚介類	(3)	101.8	100.0	100.4	101.4	102.4
うち生鮮魚介	(4)	101.0	100.0	100.9	101.6	102.2
肉類	(5)	101.8	100.0	99.9	99.0	99.3
乳卵類	(6)	100.8	100.0	100.2	98.1	98.1
野菜・海藻	(7)	94.2	100.0	97.8	97.3	97.2
うち生鮮野菜	(8)	90.0	100.0	96.8	96.1	96.4
果物	(9)	93.8	100.0	100.6	103.4	101.7
うち生鮮果物	(10)	93.4	100.0	100.6	103.3	101.6
油脂・調味料	(11)	101.8	100.0	99.2	97.9	97.3
菓子類	(12)	101.1	100.0	99.5	98.9	99.0
調理食品	(13)	101.7	100.0	100.4	101.2	100.8
飲料	(14)	102.2	100.0	99.5	98.4	96.9
酒類	(15)	101.4	100.0	98.9	97.7	96.7
外食	(16)	100.1	100.0	100.2	100.2	100.5
食料（前橋市）	(17)	101.6	100.0	99.8	99.0	98.4
うち穀類	(18)	106.3	100.0	98.3	101.1	99.2
魚介類	(19)	103.6	100.0	99.7	99.7	99.3
うち生鮮魚介	(20)	105.4	100.0	100.9	102.3	102.7
肉類	(21)	98.9	100.0	102.1	98.6	99.1
乳卵類	(22)	102.8	100.0	98.6	95.6	95.5
野菜・海藻	(23)	97.7	100.0	98.8	97.6	96.1
うち生鮮野菜	(24)	95.6	100.0	97.7	95.9	95.3
果物	(25)	95.4	100.0	101.2	99.2	96.8
うち生鮮果物	(26)	95.6	100.0	102.7	100.7	97.5
油脂・調味料	(27)	100.0	100.0	103.4	100.5	98.1
菓子類	(28)	103.7	100.0	99.1	97.7	97.6
調理食品	(29)	104.4	100.0	98.0	96.1	96.2
飲料	(30)	102.3	100.0	100.6	101.0	99.6
酒類	(31)	101.4	100.0	100.5	99.0	97.1
外食	(32)	100.4	100.0	100.4	100.8	101.1

8 食料消費（続き）

(2) 食料農水産物の１世帯当たり年間購入量

区分		単位	全国 平成21年	22	23	24	25	前橋市 平成21年	22	23	24	25
米	(1)	kg	85.1	83.0	80.6	78.8	75.2	82.7	76.9	85.2	97.1	72.7
パン	(2)	〃	45.6	45.4	45.3	44.8	44.9	39.1	45.9	47.5	42.6	41.8
めん類	(3)	〃	36.6	37.0	36.9	35.8	35.6	45.7	39.1	41.1	41.8	39.0
鮮魚類	(4)	〃	32.8	30.5	29.0	28.1	27.8	28.7	24.4	23.4	27.3	22.7
貝類	(5)	〃	3.5	3.5	3.0	3.0	2.8	3.2	3.0	2.7	2.6	2.2
塩干魚介類	(6)	〃	9.4	9.4	9.0	8.7	8.9	9.7	10.1	9.4	8.9	7.5
肉類												
牛肉	(7)	kg	7.0	6.9	6.8	6.8	6.9	4.4	3.4	3.8	3.6	3.5
豚肉	(8)	〃	18.6	18.5	19.0	18.8	19.5	18.1	16.2	16.8	17.4	16.6
鶏肉	(9)	〃	13.6	13.8	13.7	14.6	15.1	9.1	10.0	9.3	10.5	10.7
牛乳	(10)	ℓ	85.0	85.4	81.0	81.0	80.3	70.2	82.6	68.5	77.2	68.3
卵	(11)	kg	31.0	31.2	30.8	30.8	29.9	29.2	27.9	25.2	26.3	23.3
野菜												
葉茎菜類												
キャベツ	(12)	kg	18.4	17.2	17.9	18.1	18.0	20.9	17.5	18.6	18.7	18.3
ほうれんそう	(13)	〃	3.9	3.5	3.6	3.4	3.4	4.7	3.8	3.1	4.1	2.8
はくさい	(14)	〃	8.7	8.3	8.3	8.4	8.6	7.8	5.9	6.7	7.7	5.1
ねぎ	(15)	〃	5.4	5.1	5.2	4.9	5.0	6.4	5.8	5.9	5.1	5.0
レタス	(16)	〃	5.9	5.3	5.7	5.9	6.2	6.5	6.3	6.2	6.0	6.2
ブロッコリー	(17)	〃	3.9	3.4	3.6	3.8	3.7	4.5	3.8	3.4	3.6	3.4
根菜類												
さつまいも	(18)	kg	3.4	3.0	2.8	2.9	3.0	4.5	2.6	2.2	3.8	2.7
じゃがいも	(19)	〃	11.4	10.8	10.8	10.8	10.8	9.5	8.8	9.3	9.6	10.7
さといも	(20)	〃	2.5	2.2	2.1	2.2	2.1	3.8	3.8	2.4	2.6	1.9
だいこん	(21)	〃	15.2	13.7	14.0	12.9	13.5	18.7	15.1	13.8	14.5	11.4
にんじん	(22)	〃	8.8	8.5	8.8	8.7	8.6	10.3	9.1	8.7	9.6	8.1
ごぼう	(23)	〃	2.1	2.0	1.9	1.9	2.0	2.2	2.0	1.7	2.6	1.5
たまねぎ	(24)	〃	15.7	15.3	15.8	15.8	16.1	16.0	14.0	13.2	13.7	12.0
他の野菜												
かぼちゃ	(25)	kg	4.6	4.6	4.6	4.6	4.5	4.4	3.9	4.3	4.2	4.4
きゅうり	(26)	〃	8.9	8.2	8.4	8.4	8.4	11.8	11.2	10.8	11.9	10.4
なす	(27)	〃	4.8	4.5	4.5	4.4	4.5	4.8	3.8	3.9	3.5	3.7
トマト	(28)	〃	11.5	10.8	11.2	11.4	12.2	14.1	13.3	13.0	15.8	14.0
ピーマン	(29)	〃	2.5	2.4	2.6	2.6	2.7	2.3	1.9	2.2	2.1	2.5
その他												
干ししいたけ	(30)	kg	0.1	0.1	0.1	0.1	0.1	0.0	0.0	0.1	0.0	0.0
果物類												
りんご	(31)	kg	14.0	12.4	12.2	10.7	13.3	15.7	14.1	15.5	15.0	16.2
みかん	(32)	〃	13.8	12.8	11.8	12.2	12.3	14.8	13.5	11.3	11.3	11.7
なし	(33)	〃	5.0	4.0	4.5	4.3	4.0	5.9	6.2	7.2	5.1	5.0
ぶどう	(34)	〃	2.5	2.4	2.0	2.7	2.5	2.1	2.5	1.3	2.5	2.3
かき	(35)	〃	3.5	2.3	2.5	3.1	2.7	1.0	0.8	1.0	2.8	1.0
もも	(36)	〃	2.0	1.8	1.7	1.8	1.6	2.0	1.5	1.7	1.7	1.3
すいか	(37)	〃	4.5	3.9	4.1	4.1	4.1	4.1	3.1	3.8	4.6	4.3
いちご	(38)	〃	3.1	3.0	3.1	2.5	2.8	3.3	3.5	3.7	3.3	3.0
バナナ	(39)	〃	23.0	20.4	19.6	20.4	18.2	23.7	21.3	19.3	22.9	19.1
緑茶	(40)	〃	0.9	0.9	1.0	0.9	0.9	1.2	0.9	1.1	0.8	0.9

資料：総務省統計局『家計調査年報』による。
注：二人以上の世帯の結果である。

8　食料消費（続き）
(3)　食料需給年次統計表（全国）

区分		国内生産量			外国貿易量 輸入量			外国貿易量 輸出量			在庫
		平成23年度	24	25	平成23年度	24	25	平成23年度	24	25	平成23年度
		千t	千t	千t	千t	千t	千t	千t	千t	千t	千t
穀類	(1)	9,517	9,768	9,747	26,420	25,919	24,883	171	132	100	394
米	(2)	8,566	8,692	8,718	997	848	833	171	132	100	△217
小麦	(3)	746	858	812	6,480	6,578	5,737	0	0	0	525
大麦	(4)	158	160	168	1,970	1,895	1,880	0	0	0	△ 14
裸麦	(5)	14	12	15	1	1	4	0	0	0	3
とうもろこし	(6)	0	0	0	15,314	14,734	14,637	0	0	0	71
いも類	(7)	3,273	3,376	3,357	1,080	1,100	1,048	3	4	6	0
かんしょ	(8)	886	876	942	71	72	78	1	2	3	0
ばれいしょ	(9)	2,387	2,500	2,415	1,009	1,028	970	2	2	3	0
でんぷん	(10)	2,596	2,526	2,494	144	147	138	0	0	0	17
豆類	(11)	310	340	300	3,134	3,015	3,038	0	0	0	△137
大豆	(12)	219	236	200	2,831	2,727	2,762	0	0	0	△137
その他の豆類	(13)	91	104	100	303	288	276	0	0	0	0
野菜	(14)	11,821	12,012	11,946	3,094	3,302	3,137	5	4	8	0
緑黄色野菜	(15)	2,572	2,607	2,615	1,415	1,640	1,633	0	0	2	0
その他の野菜	(16)	9,249	9,405	9,331	1,679	1,662	1,504	5	4	6	0
果実	(17)	2,954	3,062	3,010	4,960	5,007	4,711	34	26	38	43
みかん	(18)	928	846	896	1	1	1	3	2	3	39
りんご	(19)	655	794	742	624	671	629	20	11	26	4
その他の果実	(20)	1,371	1,422	1,372	4,335	4,335	4,081	11	13	9	0
肉類	(21)	3,168	3,273	3,283	2,735	2,636	2,635	6	9	12	41
牛肉	(22)	505	514	506	737	722	765	1	1	1	△ 9
豚肉	(23)	1,277	1,295	1,310	1,198	1,141	1,113	1	1	2	13
鶏肉	(24)	1,378	1,457	1,459	763	736	717	4	7	9	38
鯨	(25)	3	2	2	1	1	0	0	0	0	△ 1
鶏卵	(26)	2,495	2,502	2,522	138	123	124	0	1	1	0
牛乳及び乳製品	(27)	7,534	7,608	7,448	4,025	4,194	4,058	8	9	15	△ 84
飲用向け	(28)	4,083	4,011	3,965	0	0	0	2	2	3	0
乳製品向け	(29)	3,387	3,538	3,426	4,025	4,194	4,058	6	7	12	△ 84
魚介類	(30)	4,328	4,325	4,286	4,482	4,586	4,081	530	540	680	32
生鮮・冷凍	(31)	2,076	2,064	1,869	1,145	1,139	1,063	438	448	578	△ 1
塩干・くん製・その他	(32)	1,517	1,492	1,620	2,070	2,083	1,941	81	65	82	40
かん詰	(33)	201	217	213	118	125	123	4	8	7	2
飼肥料	(34)	534	552	584	1,149	1,239	954	7	19	13	△ 9
海藻類	(35)	88	108	101	55	51	48	2	1	2	0
砂糖類	(36)										
精糖	(37)	2,027	1,977	1,996	439	434	421	1	1	1	41
油脂類	(38)	1,946	1,950	1,946	967	985	966	12	13	14	△ 4
植物油脂	(39)	1,635	1,640	1,622	881	886	903	9	11	11	8
動物油脂	(40)	311	310	324	86	99	63	3	2	3	△ 12
みそ	(41)	459	442	437	7	1	1	10	10	12	△ 2
しょうゆ	(42)	821	802	808	1	2	2	19	17	20	△ 1
その他食料計	(43)	2,058	1,926	1,909	2,365	2,271	1,904	0	0	0	△ 10

資料：農林水産省大臣官房『食料需給表』による（以下(4)まで同じ。）。
注：平成25年度は、概算値である。

の増減量		国内消費仕向量			左のうち純食料			1人1年当たり供給量			
24	25	平成23年度	24	25	平成23年度	24	25	平成23年度	24	25	
千t	千t	千t	千t	千t	千t	千t	千t	kg	kg	kg	
959	55	34,781	34,213	33,987	11,762	11,550	11,596	92.0	90.6	91.1	(1)
358	266	9,018	8,667	8,697	7,390	7,173	7,243	57.8	56.3	56.9	(2)
269	△443	6,701	7,167	6,992	4,189	4,201	4,164	32.8	32.9	32.7	(3)
0	△ 15	2,142	2,055	2,063	33	26	27	0.3	0.2	0.2	(4)
1	2	12	12	17	3	3	6	0.0	0.0	0.0	(5)
309	168	15,243	14,425	14,469	59	57	58	0.5	0.4	0.5	(6)
0	0	4,350	4,472	4,399	2,559	2,607	2,530	20.0	20.4	19.9	(7)
0	0	956	946	1,017	530	523	538	4.1	4.1	4.2	(8)
0	0	3,394	3,526	3,382	2,029	2,084	1,992	15.9	16.3	15.6	(9)
30	4	2,723	2,643	2,628	2,145	2,090	2,083	16.8	16.4	16.4	(10)
△ 64	△ 46	3,581	3,419	3,384	1,058	1,036	1,040	8.3	8.1	8.2	(11)
△ 74	△ 50	3,187	3,037	3,012	789	775	780	6.2	6.1	6.1	(12)
10	4	394	382	372	269	261	260	2.1	2.0	2.0	(13)
0	0	14,910	15,310	15,075	11,613	11,921	11,751	90.9	93.5	92.3	(14)
0	0	3,987	4,247	4,246	3,325	3,533	3,533	26.0	27.7	27.8	(15)
0	0	10,923	11,063	10,829	8,288	8,388	8,218	64.9	65.8	64.6	(16)
27	22	7,837	8,016	7,661	4,743	4,878	4,674	37.1	38.3	36.7	(17)
22	22	887	823	872	566	525	556	4.4	4.1	4.4	(18)
5	0	1,255	1,449	1,345	960	1,108	1,029	7.5	8.7	8.1	(19)
0	0	5,695	5,744	5,444	3,217	3,245	3,089	25.2	25.4	24.3	(20)
△ 24	△ 16	5,856	5,924	5,922	3,779	3,828	3,826	29.6	30.0	30.1	(21)
8	31	1,250	1,227	1,239	772	757	765	6.0	5.9	6.0	(22)
△ 12	△ 18	2,461	2,447	2,439	1,520	1,511	1,506	11.9	11.8	11.8	(23)
△ 18	△ 28	2,099	2,204	2,195	1,460	1,534	1,527	11.4	12.0	12.0	(24)
0	△ 2	5	3	4	5	3	4	0.0	0.0	0.0	(25)
0	0	2,633	2,624	2,645	2,131	2,124	2,141	16.7	16.7	16.8	(26)
72	△144	11,635	11,721	11,635	11,324	11,412	11,328	88.6	89.5	89.0	(27)
0	0	4,081	4,009	3,962	4,040	3,969	3,922	31.6	31.1	30.8	(28)
72	△144	7,490	7,653	7,616	7,265	7,423	7,388	56.8	58.2	58.0	(29)
74	△162	8,248	8,297	7,849	3,644	3,680	3,443	28.5	28.9	27.0	(30)
△ 2	△ 14	2,784	2,757	2,368	1,546	1,536	1,312	12.1	12.0	10.3	(31)
△ 4	△ 37	3,466	3,514	3,516	1,924	1,957	1,948	15.1	15.3	15.3	(32)
△ 1	△ 2	313	335	331	174	187	183	1.4	1.5	1.4	(33)
81	△109	1,685	1,691	1,634	0	0	0	0.0	0.0	0.0	(34)
0	0	141	158	147	118	133	123	0.9	1.0	1.0	(35)
					2,412	2,398	2,418	18.9	18.8	19.0	(36)
1	△ 16	2,424	2,409	2,432	2,382	2,366	2,388	18.6	18.6	18.8	(37)
6	△ 55	2,905	2,916	2,953	1,731	1,732	1,734	13.5	13.6	13.6	(38)
7	△ 35	2,499	2,508	2,549	1,625	1,626	1,625	12.7	12.8	12.8	(39)
△ 1	△ 20	406	408	404	106	106	109	0.8	0.8	0.9	(40)
△ 4	△ 1	458	437	427	457	436	426	3.6	3.4	3.3	(41)
△ 1	0	804	788	790	802	786	788	6.3	6.2	6.2	(42)
0	△ 5	4,433	4,197	3,818	588	580	565	4.6	4.5	4.4	(43)

8　食料消費（続き）
(4)　食料自給率（全国）

単位：%

区分		昭和40年度	50	60	平成7年度	17	21	22	23	24	25（概算）
品目別自給率	米 (1)	95	110	107	104	95	95	97	96	96	96
	うち主食用 (2)	…	…	…	…	100	100	100	100	100	100
	小麦 (3)	28	4	14	7	14	11	9	11	12	12
	大麦・はだか麦 (4)	73	10	15	8	8	8	8	8	8	9
	いも類 (5)	100	99	96	87	81	78	76	75	75	76
	かんしょ (6)	100	100	100	100	93	94	93	93	93	93
	ばれいしょ (7)	100	99	95	83	77	73	71	70	71	71
	豆類 (8)	25	9	8	5	7	8	8	9	10	9
	大豆 (9)	11	4	5	2	5	6	6	7	8	7
	野菜 (10)	100	99	95	85	79	83	81	79	78	79
	果実 (11)	90	84	77	49	41	42	38	38	38	39
	みかん (12)	109	102	106	102	103	101	95	105	103	103
	りんご (13)	102	100	97	62	52	58	58	52	55	55
	肉類(鯨肉を除く) (14)	90	77	81	57	54	57	56	54	55	55
	牛肉 (15)	95	81	72	39	43	43	42	40	42	41
	豚肉 (16)	100	86	86	62	50	55	53	52	53	54
	鶏肉 (17)	97	97	92	69	67	70	68	66	66	66
	鶏卵 (18)	100	97	98	96	94	96	96	95	95	95
	牛乳・乳製品 (19)	86	81	85	72	68	71	67	65	65	64
	魚介類 (20)	100	99	93	57	51	53	55	52	52	55
	うち食用 (21)	110	100	86	59	57	62	62	58	57	60
	海藻類 (22)	88	86	74	68	65	72	70	62	68	69
	砂糖類 (23)	31	15	33	31	34	33	26	26	28	29
	油脂類 (24)	31	23	32	15	13	14	13	13	13	13
	きのこ類 (25)	115	110	102	78	79	87	86	87	86	87
飼料用を含む穀物全体の自給率	(26)	62	40	31	30	28	26	27	28	27	28
主食用穀物自給率	(27)	80	69	69	65	61	58	59	59	59	59
供給熱量ベースの総合食料自給率	(28)	73	54	53	43	40	40	39	39	39	39
生産額ベースの総合食料自給率	(29)	86	83	82	74	69	70	69	67	67	65
飼料自給率	(30)	55	34	27	26	25	25	25	26	26	26

注：1　米については、国内生産と国産米在庫の取崩しで国内需要に対応している実態を踏まえ、平成10年度から国内生産量に国産米在庫取崩し量を加えた数量を用いて、次式により品目別自給率、穀物自給率及び主食用穀物自給率を算出している。
自給率＝国産供給量（国内生産量＋国産米在庫取崩し量）／国内消費仕向量×100（重量ベース）
なお、国産米在庫取崩し量は、20年度が▲366千トン、21年度が▲148千トン、22年度が150千トン、23年度が224千トン、24年度が▲371千トン、25年度が▲244千トンである。
また、飼料用の政府売却がある場合は、国産供給量及び国内消費仕向量から飼料用政府売却数量を除いて算出している。
2　品目別自給率、穀物自給率及び主食用穀物自給率の算出は次式による。
自給率＝国内生産量／国内消費仕向量×100（重量ベース）
3　供給熱量総合食料自給率の算出は次式による。ただし、畜産物については、飼料自給率を考慮して算出している。
自給率＝国産供給熱量／国内総供給熱量×100（熱量ベース）
4　生産額ベースの総合食料自給率の算出は次式による。ただし、畜産物及び加工食品については、輸入飼料及び輸入食品原料の額を国内生産額から控除して算出している。
自給率＝食料の国内生産額／食料の国内消費仕向額×100（生産額ベース）
5　飼料自給率については、ＴＤＮ（可消化養分総量）に換算した数量を用いて算出している。
6　肉類（鯨肉を除く）については、飼料自給率を考慮した値である。

Ⅱ　農業構造の部

Ⅱ　農業構造の部

解　　説

この部には、2010年世界農林業センサスのうち経営体数、農家数及び農業就業人口等に関する統計を収録した。また、農業構造の改善に向けた各種施策に関する統計を収録した。

2010年世界農林業センサスの概要

１　調査の目的

2010年世界農林業センサスは、我が国農林業の生産構造及び就業構造等の実態や農山村地域の現状を把握することによって、農林業に関する諸統計調査に必要な基礎資料を整備するとともに、国際連合食糧農業機関（ＦＡＯ）の提唱する2010年世界農林業センサスの趣旨に従い、各国農林業との比較において我が国農林業の実態を明らかにすることを目的として実施したものである。

２　農林業センサス調査方法

2010年世界農林業センサス（農林業経営体調査）は、規定（３　定義「農林業経営体」参照）に該当するすべての農林業経営体を対象に、平成22年２月１日現在で、調査員調査により実施したものである。

３　定　義

農林業経営体

農林産物の生産を行うか又は委託を受けて農林業作業を行い、生産又は作業に係る面積・頭数が次の規程のいずれかに該当する事業を行う者をいう。

ア　経営耕地面積が30ａ以上の規模の農業

イ　農作物の作付面積又は栽培面積、家畜の飼養頭羽数又は出荷羽数、その他の事業の規模が次の農林業経営体の外形基準以上の規模の農業

①露地野菜作付面積	15ａ	⑦肥育牛飼養頭数	１頭
②施設野菜栽培面積	350㎡	⑧豚飼養頭数	15頭
③果樹栽培面積	10ａ	⑨採卵鶏飼養羽数	150羽
④露地花き栽培面積	10ａ	⑩ブロイラー年間出荷羽数	千羽
⑤施設花き栽培面積	250㎡	⑪その他　調査期日前１年間における農業生産物の総販売額50万円に相当する事業の規模	
⑥搾乳牛飼養頭数	１頭		

ウ　権原に基づいて育林又は伐採（立木竹のみを譲り受けてする伐採を除く。）を行うことができる山林（以下「保有山林」という。）の面積が３ha以上の規模の林業（育林又は伐採を適切に実施するものに限る。）。

エ　農作業の受託の事業

オ　委託を受けて行う育林若しくは素材生産、又は立木を購入して行う素材生産の事業

農業経営体

上記「農林業経営体」の規定のうち、ア、イ、エのいずれかに該当する事業を行う者をいう。

個人経営体

上記「農林業経営体」の規定のうち、世帯単位で事業を行う者をいう。（１戸１法人は含まない。）

法人経営体

上記「農林業経営体」の規定のうち、法人化して事業を行う者をいう。（１戸１法人は含まれる。）

農業経営体のうち家族経営

上記「農業経営体」のうち、個人経営体（農家）及び法人経営体のうち１戸１法人をいう。

林業経営体	上記「農林業経営体」の規定のうち、ウ、オのいずれかに該当する事業を行う者をいう。
経営耕地面積	農林業経営体が経営する耕地（田、畑及び樹園地の計）の面積をいい、経営体が所有している耕地のうち貸し付けている耕地と耕作放棄地を除いたもの（自作地）に、借りている耕地（借入耕地）を加えたものをいう。
借入耕地	他人から耕作を目的に借り入れている耕地をいう。
貸付耕地	他人に貸し付けている自己所有耕地をいう。
耕作放棄地面積	以前耕地であったもので、過去１年以上作付けせず、しかもこの数年の間に再び作付けする考えのない土地の面積をいう。 転作のため休耕している耕地で、今後作付けする考えのある耕地は含まない。
単一経営経営体	農産物販売金額のうち、主位部門の販売金額が８割以上の経営体をいう。
準単一複合経営及び複合経営経営体	農産物販売金額のうち、主位部門の販売金額が８割未満の経営体をいう。
販売農家	経営耕地面積が30ａ以上又は調査期日前１年間における農産物販売金額が50万円以上の農家をいう。
主業農家	農業所得が主（農家所得の50％以上が農業所得）で、１年間に60日以上自営農業に従事している65歳未満の世帯員がいる農家をいう。
準主業農家	農外所得が主（農業所得の50％未満の農業所得）で、１年間に60日以上自営農業に従事している65歳未満の世帯員がいる農家をいう。
副業的農家	65歳未満の農業従事60日以上の者がいない農家をいう。
専業農家	世帯員の中に兼業従事者（調査期日前１年間に30日以上雇用兼業に従事した者又は調査期日前１年間に販売金額が15万円以上ある自営兼業に従事した者）が１人もいない農家をいう。
第１種兼業農家	農業所得を主とする兼業農家をいう。
第２種兼業農家	農業所得を従とする兼業農家をいう。
土地持ち非農家	農家以外で耕地及び耕作放棄地を合わせて５ａ以上所有している世帯をいう。
農業就業人口	自営農業に従事した世帯員（農業従事者）のうち、調査期日前１年間に農業のみに従事した者又は農業とそれ以外の仕事の両方に従事した者のうち自営農業が主の者をいう。
基幹的農業従事者	農業就業人口（自営農業に主として従事した世帯員）のうち、ふだん仕事として主に自営農業に従事している者をいう。

1 農林業経営体数

単位：経営体

区分		農林業経営体	農業経営体	家族経営	林業経営体
		(1)	(2)	(3)	(4)
全国	(1)	1,726,751	1,679,084	1,648,076	140,186
関東・東山	(2)	366,178	361,791	357,489	13,215
関東農政局管内	(3)	407,225	401,893	397,204	16,096
群馬県					
平成17年	(4)	40,167	39,078	38,635	2,363
22	(5)	33,137	32,567	32,061	1,460
前橋市	(6)	4,952	4,936	4,814	37
高崎市	(7)	4,703	4,625	4,558	203
桐生市	(8)	779	737	721	104
伊勢崎市	(9)	2,287	2,284	2,225	4
太田市	(10)	2,977	2,977	2,950	1
沼田市	(11)	1,317	1,293	1,279	55
館林市	(12)	991	991	972	−
渋川市	(13)	1,774	1,744	1,714	125
藤岡市	(14)	1,136	1,124	1,118	27
富岡市	(15)	1,149	1,130	1,122	38
安中市	(16)	1,195	1,179	1,165	59
みどり市	(17)	560	535	527	59
榛東村	(18)	351	351	350	11
吉岡町	(19)	371	370	364	5
上野村	(20)	39	28	28	25
神流町	(21)	95	36	36	69
下仁田町	(22)	285	231	227	91
南牧村	(23)	118	41	41	95
甘楽町	(24)	423	421	420	16
中之条町	(25)	563	543	539	60

資料：農林水産省統計部『農林業センサス』による（以下13まで同じ。）。

1 農林業経営体数（続き）

単位：経営体

区分	農林業経営体	農業経営体	家族経営	林業経営体
	(1)	(2)	(3)	(4)
長野原町 (26)	183	183	177	6
嬬恋村 (27)	648	642	633	34
草津町 (28)	10	9	9	1
六合村 (29)	84	70	70	29
高山村 (30)	256	250	247	32
東吾妻町 (31)	776	759	748	106
片品村 (32)	221	217	215	38
川場村 (33)	286	277	276	41
昭和村 (34)	581	581	564	12
みなかみ町 (35)	892	868	856	76
玉村町 (36)	380	380	367	－
板倉町 (37)	1,125	1,125	1,121	－
明和町 (38)	460	460	455	－
千代田町 (39)	428	428	424	－
大泉町 (40)	132	132	131	－
邑楽町 (41)	610	610	598	1

2　組織形態別経営体数（農業経営体）

区分		合計	法人化し					
			計	農事組合法人	会社			
					小計	株式会社	合名・合資会社	合同会社（有限会社）
		(1)	(2)	(3)	(4)	(5)	(6)	(7)
全国	(1)	1,679,084	21,627	4,049	12,984	12,743	127	114
関東・東山	(2)	361,791	3,838	506	2,587	2,553	18	16
関東農政局管内	(3)	401,893	4,281	568	2,905	2,865	23	17
群馬県								
平成17年	(4)	39,078	474	42	310	36	－	274
22	(5)	32,567	518	72	358	350	2	6
前橋市	(6)	4,936	117	16	79	78	1	－
高崎市	(7)	4,625	51	7	29	29	－	－
桐生市	(8)	737	22	1	18	17	1	－
伊勢崎市	(9)	2,284	35	5	22	20	－	2
太田市	(10)	2,977	29	1	22	21	－	1
沼田市	(11)	1,293	14	2	8	8	－	－
館林市	(12)	991	17	7	9	9	－	－
渋川市	(13)	1,744	32	1	27	27	－	－
藤岡市	(14)	1,124	9	－	8	8	－	－
富岡市	(15)	1,130	16	1	12	11	－	1
安中市	(16)	1,179	15	4	6	6	－	－
みどり市	(17)	535	3	－	2	2	－	－
榛東村	(18)	351	3	－	3	3	－	－
吉岡町	(19)	370	7	－	4	4	－	－
上野村	(20)	28	－	－	－	－	－	－
神流町	(21)	36	－	－	－	－	－	－
下仁田町	(22)	231	6	－	5	5	－	－
南牧村	(23)	41	－	－	－	－	－	－
甘楽町	(24)	421	2	1	1	1	－	－
中之条町	(25)	543	5	－	5	5	－	－

単位：経営体

て い る					地方公共団体・財産区	法人化していない	個人経営体	
各 種 団 体				その他の法人				
小計	農協	森林組合	その他の各種団体					
(8)	(9)	(10)	(11)	(12)	(13)	(14)	(15)	
4,069	3,362	33	674	525	337	1,657,120	1,643,518	(1)
673	548	3	122	72	56	357,897	356,556	(2)
725	579	4	142	83	57	397,555	396,138	(3)
117	94	1	22	5	8	38,596	38,441	(4)
82	73	1	8	6	6	32,043	31,880	(5)
22	20	−	2	−	−	4,819	4,766	(6)
14	13	−	1	1	−	4,574	4,544	(7)
2	1	1	−	1	−	715	713	(8)
8	8	−	−	−	−	2,249	2,221	(9)
4	4	−	−	2	−	2,948	2,944	(10)
4	4	−	−	−	−	1,279	1,278	(11)
1	1	−	−	−	−	974	971	(12)
4	3	−	1	−	−	1,712	1,703	(13)
1	1	−	−	−	−	1,115	1,115	(14)
3	3	−	−	−	−	1,114	1,113	(15)
5	4	−	1	−	−	1,164	1,163	(16)
1	−	−	1	−	−	532	526	(17)
−	−	−	−	−	−	348	348	(18)
3	3	−	−	−	−	363	361	(19)
−	−	−	−	−	−	28	28	(20)
−	−	−	−	−	−	36	36	(21)
−	−	−	−	1	−	225	225	(22)
−	−	−	−	−	−	41	41	(23)
−	−	−	−	−	−	419	419	(24)
−	−	−	−	−	−	538	538	(25)

2　組織形態別経営体数（農業経営体）（続き）

区分	合計	法人化し					
		計	農事組合法人	会社			
				小計	株式会社	合名・合資会社	合同会社（有限会社）
	(1)	(2)	(3)	(4)	(5)	(6)	(7)
長野原町 (26)	183	11	1	10	10	－	－
嬬恋村 (27)	642	42	2	38	37	－	1
草津町 (28)	9	－	－	－	－	－	－
六合村 (29)	70	2	－	2	2	－	－
高山村 (30)	250	1	1	－	－	－	－
東吾妻町 (31)	759	10	1	6	6	－	－
片品村 (32)	217	1	－	1	1	－	－
川場村 (33)	277	1	1	－	－	－	－
昭和村 (34)	581	26	5	19	18	－	1
みなかみ町 (35)	868	8	2	6	6	－	－
玉村町 (36)	380	5	2	2	2	－	－
板倉町 (37)	1,125	2	1	1	1	－	－
明和町 (38)	460	11	8	3	3	－	－
千代田町 (39)	428	4	－	3	3	－	－
大泉町 (40)	132	1	－	1	1	－	－
邑楽町 (41)	610	10	2	6	6	－	－

単位：経営体

て い る					地方公共団体・財産区	法人化していない		
各 種 団 体				その他の法人			個人経営体	
小計	農協	森林組合	その他の各種団体					
(8)	(9)	(10)	(11)	(12)	(13)	(14)	(15)	
−	−	−	−	−	1	171	170	(26)
1	1	−	−	1	−	600	600	(27)
−	−	−	−	−	−	9	9	(28)
−	−	−	−	−	−	68	68	(29)
−	−	−	−	−	1	248	247	(30)
3	2	−	1	−	−	749	748	(31)
−	−	−	−	−	2	214	214	(32)
−	−	−	−	−	−	276	276	(33)
2	2	−	−	−	−	555	555	(34)
−	−	−	−	−	2	858	855	(35)
1	−	−	1	−	−	375	365	(36)
−	−	−	−	−	−	1,123	1,120	(37)
−	−	−	−	−	−	449	449	(38)
1	1	−	−	−	−	424	423	(39)
−	−	−	−	−	−	131	131	(40)
2	2	−	−	−	−	600	597	(41)

3　経営耕地面積規模別経営体数（農業経営体）

単位：経営体

区　　分		計	0.5ha未満	0.5～1.0	1.0～2.0	2.0～3.0	3.0～5.0	5.0ha以上
		(1)	(2)	(3)	(4)	(5)	(6)	(7)
全　　国	(1)	1,679,084	375,995	556,679	416,877	137,323	90,480	101,730
関東・東山	(2)	361,791	77,826	122,067	98,770	31,861	18,502	12,765
関東農政局管内	(3)	401,893	91,013	136,163	106,765	34,335	20,053	13,564
群　馬　県								
平成17年	(4)	39,078	9,078	14,425	10,227	2,551	1,527	1,270
22	(5)	**32,567**	**6,982**	**11,805**	**8,462**	**2,261**	**1,493**	**1,564**
前橋市	(6)	4,936	964	1,892	1,450	309	179	142
高崎市	(7)	4,625	1,329	1,923	1,063	187	78	45
桐生市	(8)	737	167	312	185	45	17	11
伊勢崎市	(9)	2,284	421	785	669	163	127	119
太田市	(10)	2,977	499	1,066	906	218	158	130
沼田市	(11)	1,293	251	426	320	110	109	77
館林市	(12)	991	132	256	318	140	77	68
渋川市	(13)	1,744	442	646	399	121	75	61
藤岡市	(14)	1,124	261	492	292	50	19	10
富岡市	(15)	1,130	305	447	265	55	48	10
安中市	(16)	1,179	316	478	248	66	52	19
みどり市	(17)	535	99	205	172	30	21	8
榛東村	(18)	351	85	137	105	16	6	2
吉岡町	(19)	370	115	155	82	8	5	5
上野村	(20)	28	20	5	3	－	－	－
神流町	(21)	36	9	13	12	2	－	－
下仁田町	(22)	231	92	68	36	12	17	6
南牧村	(23)	41	21	10	3	4	3	－
甘楽町	(24)	421	86	168	134	17	9	7
中之条町	(25)	543	160	240	93	23	13	14

注：0.5ha未満には、経営耕地なしの経営体を含む（以下４まで同じ。）。

3 経営耕地面積規模別経営体数（農業経営体）（続き）

単位：経営体

区分	計	0.5ha未満	0.5～1.0	1.0～2.0	2.0～3.0	3.0～5.0	5.0ha以上
	(1)	(2)	(3)	(4)	(5)	(6)	(7)
長野原町 (26)	183	27	44	25	11	15	61
嬬恋村 (27)	642	69	58	38	26	87	364
草津町 (28)	9	3	2	－	1	－	3
六合村 (29)	70	36	16	11	4	－	3
高山村 (30)	250	76	104	42	10	5	13
東吾妻町 (31)	759	189	272	191	54	32	21
片品村 (32)	217	34	89	47	18	9	20
川場村 (33)	277	52	104	57	36	20	8
昭和村 (34)	581	27	54	99	103	124	174
みなかみ町 (35)	868	241	347	191	43	25	21
玉村町 (36)	380	105	145	91	6	7	26
板倉町 (37)	1,125	117	319	412	176	67	34
明和町 (38)	460	84	194	137	33	5	7
千代田町 (39)	428	53	138	138	47	29	23
大泉町 (40)	132	27	43	32	15	9	6
邑楽町 (41)	610	68	152	196	102	46	46

4 経営耕地面積規模別耕地面積（農業経営体）

単位：ha

区分		計	0.5ha未満	0.5～1.0	1.0～2.0	2.0～3.0	3.0～5.0	5.0ha以上
		(1)	(2)	(3)	(4)	(5)	(6)	(7)
全国	(1)	3,631,585	131,697	391,657	573,735	328,173	339,595	1,866,729
関東・東山	(2)	534,194	27,360	86,281	136,135	75,880	68,864	139,674
関東農政局管内	(3)	580,305	31,796	96,009	146,932	81,778	74,571	149,219
群馬県								
平成17年	(4)	49,822	3,224	10,116	13,827	6,051	5,718	10,887
22	(5)	**48,340**	**2,475**	**8,342**	**11,470**	**5,346**	**5,678**	**15,029**
前橋市	(6)	6,685	328	1,360	1,953	727	676	1,642
高崎市	(7)	4,424	480	1,357	1,405	438	293	451
桐生市	(8)	774	57	220	250	105	65	77
伊勢崎市	(9)	3,588	139	560	909	384	505	1,091
太田市	(10)	4,478	187	756	1,228	515	598	1,195
沼田市	(11)	2,084	91	294	439	266	420	574
館林市	(12)	2,055	45	182	455	335	290	748
渋川市	(13)	2,235	150	455	542	284	278	526
藤岡市	(14)	1,099	95	346	373	119	70	97
富岡市	(15)	1,163	107	314	352	129	181	80
安中市	(16)	1,268	114	330	341	153	194	135
みどり市	(17)	608	33	144	228	71	77	54
榛東村	(18)	342	32	100	139	37	22	11
吉岡町	(19)	330	44	108	104	19	19	36
上野村	(20)	13	6	3	4	－	－	0
神流町	(21)	35	3	10	17	5	－	0
下仁田町	(22)	341	26	45	50	26	63	130
南牧村	(23)	38	7	7	4	10	11	0
甘楽町	(24)	449	30	120	176	39	34	50
中之条町	(25)	585	61	165	123	53	48	136

4 経営耕地面積規模別耕地面積（農業経営体）（続き）

単位：ha

区分	計	0.5ha未満	0.5～1.0	1.0～2.0	2.0～3.0	3.0～5.0	5.0ha以上
	(1)	(2)	(3)	(4)	(5)	(6)	(7)
長野原町 (26)	1,076	10	28	32	26	58	922
嬬恋村 (27)	3,536	23	38	51	62	336	3,026
草津町 (28)	27	1	1	0	3	－	22
六合村 (29)	103	11	10	14	9	－	58
高山村 (30)	326	29	71	55	24	17	130
東吾妻町 (31)	912	69	191	261	125	117	149
片品村 (32)	454	12	63	64	43	36	237
川場村 (33)	437	20	71	83	91	76	97
昭和村 (34)	2,450	8	38	147	255	476	1,527
みなかみ町 (35)	1,038	91	239	259	100	94	255
玉村町 (36)	777	38	102	119	14	26	478
板倉町 (37)	1,891	45	232	593	415	260	346
明和町 (38)	563	30	143	194	75	17	104
千代田町 (39)	703	20	99	184	111	108	180
大泉町 (40)	198	10	30	45	36	35	42
邑楽町 (41)	1,256	26	111	278	241	178	422

5 経営耕地のある経営体数と面積（農業経営体）

区分		経営耕地のある経営体数	経営耕地総面積	田		畑	
				田のある経営体数	面積計	畑のある経営体数	面積計
		(1)	(2)	(3)	(4)	(5)	(6)
		経営体	ha	経営体	ha	経営体	ha
全国	(1)	1,661,486	3,631,585	1,432,522	2,046,267	1,078,739	1,371,521
関東・東山	(2)	359,204	534,194	292,225	330,123	268,121	165,136
関東農政局管内	(3)	398,965	580,305	316,918	347,211	290,777	173,360
群馬県							
平成17年	(4)	38,690	49,822	32,108	20,789	33,760	26,754
22	(5)	**32,233**	**48,340**	**26,231**	**20,560**	**28,228**	**25,703**
前橋市	(6)	4,845	6,685	4,348	3,485	4,394	2,945
高崎市	(7)	4,561	4,424	4,052	2,170	3,877	1,558
桐生市	(8)	724	774	602	288	650	457
伊勢崎市	(9)	2,249	3,588	1,595	1,628	2,141	1,934
太田市	(10)	2,965	4,478	2,191	2,320	2,564	2,126
沼田市	(11)	1,284	2,084	1,019	501	1,120	1,408
館林市	(12)	985	2,055	923	1,768	639	278
渋川市	(13)	1,719	2,235	1,283	496	1,609	1,635
藤岡市	(14)	1,117	1,099	1,026	657	978	412
富岡市	(15)	1,120	1,163	927	375	1,066	747
安中市	(16)	1,169	1,268	1,016	501	1,049	643
みどり市	(17)	529	608	319	117	509	451
榛東村	(18)	349	342	301	110	324	193
吉岡町	(19)	366	330	340	123	340	192
上野村	(20)	28	13	−	−	27	10
神流町	(21)	36	35	−	−	36	30
下仁田町	(22)	229	341	58	12	226	324
南牧村	(23)	41	38	−	−	41	37
甘楽町	(24)	418	449	259	128	394	284
中之条町	(25)	540	585	503	222	513	324

樹園地		借入耕地		
樹園地のある経営体数	面積計	借入耕地のある経営体数	面積計	
(7) 経営体	(8) ha	(9) 経営体	(10) ha	
334,922	213,797	577,464	1,063,139	(1)
75,421	38,936	118,606	151,896	(2)
98,707	59,734	132,512	165,303	(3)
5,160	2,278	13,487	13,010	(4)
4,251	**2,076**	**12,175**	**16,183**	(5)
503	255	1,458	2,352	(6)
1,137	696	1,270	940	(7)
77	29	177	126	(8)
72	26	973	1,630	(9)
112	32	1,192	1,759	(10)
296	174	545	699	(11)
11	9	475	894	(12)
281	104	690	769	(13)
103	30	340	254	(14)
164	40	442	350	(15)
271	124	438	351	(16)
105	40	152	122	(17)
82	40	92	55	(18)
57	15	99	81	(19)
13	3	17	4	(20)
14	5	25	16	(21)
22	5	118	132	(22)
8	1	26	26	(23)
122	36	160	125	(24)
97	39	245	199	(25)

5　経営耕地のある経営体数と面積（農業経営体）（続き）

区分	経営耕地のある経営体数	経営耕地総面積	田		畑	
			田のある経営体数	面積計	畑のある経営体数	面積計
	(1)	(2)	(3)	(4)	(5)	(6)
	経営体	ha	経営体	ha	経営体	ha
長野原町 (26)	183	1,076	41	10	182	1,060
嬬恋村 (27)	640	3,536	164	47	636	3,449
草津町 (28)	9	27	1	0	9	27
六合村 (29)	69	103	10	2	69	100
高山村 (30)	247	326	233	85	238	233
東吾妻町 (31)	755	912	616	221	737	658
片品村 (32)	216	454	159	48	204	389
川場村 (33)	277	437	269	154	233	232
昭和村 (34)	578	2,450	178	50	573	2,375
みなかみ町 (35)	863	1,038	802	383	766	530
玉村町 (36)	378	777	323	636	331	137
板倉町 (37)	1,123	1,891	1,107	1,688	717	200
明和町 (38)	457	563	442	481	303	64
千代田町 (39)	425	703	407	615	216	49
大泉町 (40)	131	198	129	173	88	24
邑楽町 (41)	608	1,256	588	1,064	429	188

樹園地		借入耕地		
樹園地のある経営体数	面積計	借入耕地のある経営体数	面積計	
(7)	(8)	(9)	(10)	
経営体	ha	経営体	ha	
15	5	94	229	(26)
13	39	407	954	(27)
1	0	5	12	(28)
2	0	30	36	(29)
42	9	106	99	(30)
114	32	347	250	(31)
33	17	99	149	(32)
98	51	128	132	(33)
36	25	369	1,066	(34)
211	126	341	371	(35)
13	3	124	507	(36)
20	4	482	505	(37)
57	17	168	158	(38)
36	39	186	254	(39)
2	1	64	79	(40)
11	3	291	499	(41)

6 農業経営組織別経営体数（農業経営体）

区分		販売のあった					
		計	単一経営経営体（主位部門が				
				稲作	雑穀・いも類・豆類	工芸農作物	露地野菜
		(1)	(2)	(3)	(4)	(5)	(6)
全国	(1)	1,506,576	1,180,496	772,853	16,950	35,142	81,379
関東・東山	(2)	321,778	250,653	145,373	3,734	2,675	32,387
関東農政局管内	(3)	358,490	278,273	151,577	3,931	11,359	34,609
群馬県							
平成17年	(4)	33,771	21,316	7,137	230	1,238	5,315
22	(5)	**28,156**	**19,773**	**7,897**	**205**	**977**	**4,660**
前橋市	(6)	4,303	2,746	1,085	11	−	717
高崎市	(7)	3,684	2,773	1,528	8	5	301
桐生市	(8)	586	431	140	3	1	88
伊勢崎市	(9)	2,162	1,412	279	5	−	601
太田市	(10)	2,745	2,118	944	5	−	732
沼田市	(11)	1,162	817	322	19	36	210
館林市	(12)	967	614	387	−	−	24
渋川市	(13)	1,432	1,042	163	13	293	240
藤岡市	(14)	982	690	325	3	5	111
富岡市	(15)	935	637	102	7	115	202
安中市	(16)	922	671	311	1	101	100
みどり市	(17)	462	341	33	8	−	81
榛東村	(18)	251	171	47	1	−	33
吉岡町	(19)	267	200	64	9	−	71
上野村	(20)	23	18	−	3	2	−
神流町	(21)	31	22	−	1	16	1
下仁田町	(22)	211	180	3	1	83	55
南牧村	(23)	39	35	−	4	26	−
甘楽町	(24)	370	246	33	5	31	66
中之条町	(25)	420	305	119	6	28	62

単位：経営体

経営体数						販売のなかった経営体数	
80％以上の経営体）					準単一複合経営及び複合経営経営体（主位部門が80％未満の経営体）		
施設野菜	果樹類	花き・花木	酪農	養豚			
(7)	(8)	(9)	(10)	(11)	(12)	(13)	
46,710	135,928	28,615	17,106	3,800	326,080	172,508	(1)
11,303	36,217	8,570	3,546	1,166	71,125	40,013	(2)
14,025	41,188	10,365	3,805	1,252	80,217	43,403	(3)
2,488	1,587	667	791	336	12,455	5,307	(4)
2,192	**1,433**	**613**	**585**	**271**	**8,383**	**4,411**	**(5)**
252	120	136	170	90	1,557	633	(6)
121	592	28	58	34	911	941	(7)
86	20	16	28	21	155	151	(8)
378	15	15	48	17	750	122	(9)
300	16	23	35	6	627	232	(10)
42	130	14	19	4	345	131	(11)
153	－	14	15	－	353	24	(12)
75	92	37	27	35	390	312	(13)
138	32	20	13	7	292	142	(14)
61	19	37	13	12	298	195	(15)
4	82	12	13	7	251	257	(16)
142	15	10	21	3	121	73	(17)
8	39	1	8	－	80	100	(18)
12	18	1	5	6	67	103	(19)
－	8	3	－	－	5	5	(20)
－	3	1	－	－	9	5	(21)
－	6	3	6	－	31	20	(22)
－	2	3	－	－	4	2	(23)
31	34	14	10	3	124	51	(24)
2	25	26	4	9	115	123	(25)

6 農業経営組織別経営体数（農業経営体）（続き）

区分	販売のあった					
	計	単一経営経営体（主位部門が				
			稲作	雑穀・いも類・豆類	工芸農作物	露地野菜
	(1)	(2)	(3)	(4)	(5)	(6)
長野原町 (26)	166	127	3	8	1	65
嬬恋村 (27)	589	550	11	25	−	476
草津町 (28)	7	5	−	2	−	3
六合村 (29)	59	52	−	9	1	9
高山村 (30)	171	102	33	1	17	25
東吾妻町 (31)	614	415	97	5	95	79
片品村 (32)	197	150	3	21	−	65
川場村 (33)	243	133	78	3	12	8
昭和村 (34)	574	344	2	6	101	163
みなかみ町 (35)	658	462	287	8	7	27
玉村町 (36)	328	161	95	3	1	17
板倉町 (37)	1,060	751	500	−	−	13
明和町 (38)	429	344	285	−	−	4
千代田町 (39)	402	287	253	−	−	−
大泉町 (40)	122	110	108	−	−	−
邑楽町 (41)	583	311	257	1	−	11

単位：経営体

経営体数						販売のなかった経営体数	
80％以上の経営体）					準単一複合経営及び複合経営経営体（主位部門が80％未満の経営体）		
施設野菜	果樹類	花き・花木	酪農	養豚			
(7)	(8)	(9)	(10)	(11)	(12)	(13)	
1	1	7	37	1	39	17	(26)
1	2	13	6	−	39	53	(27)
−	−	−	−	−	2	2	(28)
−	−	28	2	−	7	11	(29)
2	7	3	5	1	69	79	(30)
17	24	59	9	7	199	145	(31)
44	8	6	−	−	47	20	(32)
1	26	1	4	−	110	34	(33)
33	5	17	9	−	230	7	(34)
11	69	8	9	1	196	210	(35)
30	2	−	2	2	167	52	(36)
217	1	17	−	2	309	65	(37)
24	18	10	−	1	85	31	(38)
1	−	25	4	1	115	26	(39)
−	1	1	−	−	12	10	(40)
5	1	4	5	1	272	27	(41)

7 農産物出荷先別経営体数（農業経営体）

区分		計	販売のなかった経営体数	販売のあった実経営体数	農産物 農協	農産物 農協以外の集出荷団体
		(1)	(2)	(3)	(4)	(5)
全国	(1)	1,679,084	172,508	1,506,576	1,108,395	200,273
関東・東山	(2)	361,791	40,013	321,778	204,458	49,659
関東農政局管内	(3)	401,893	43,403	358,490	224,604	57,160
群馬県						
平成17年	(4)	39,078	5,307	33,771	25,402	3,122
22	(5)	**32,567**	**4,411**	**28,156**	**19,684**	**3,126**
前橋市	(6)	4,936	633	4,303	3,224	327
高崎市	(7)	4,625	941	3,684	2,656	307
桐生市	(8)	737	151	586	288	49
伊勢崎市	(9)	2,284	122	2,162	1,616	226
太田市	(10)	2,977	232	2,745	2,030	247
沼田市	(11)	1,293	131	1,162	478	258
館林市	(12)	991	24	967	839	57
渋川市	(13)	1,744	312	1,432	784	252
藤岡市	(14)	1,124	142	982	722	109
富岡市	(15)	1,130	195	935	720	78
安中市	(16)	1,179	257	922	587	134
みどり市	(17)	535	73	462	291	27
榛東村	(18)	351	100	251	141	30
吉岡町	(19)	370	103	267	127	20
上野村	(20)	28	5	23	17	5
神流町	(21)	36	5	31	15	4
下仁田町	(22)	231	20	211	97	32
南牧村	(23)	41	2	39	13	5
甘楽町	(24)	421	51	370	310	40
中之条町	(25)	543	123	420	325	18

単位：経営体

の出荷先別（複数回答）						
卸売市場	小売業者	食品製造業・外食産業	消費者に直接販売	インターネットによる販売	その他	
(6)	(7)	(8)	(9)	(10)	(11)	
155,992	106,737	24,095	329,122	4,665	74,545	(1)
41,010	36,249	4,668	80,367	1,134	18,572	(2)
46,245	39,421	7,039	91,438	1,295	20,417	(3)
4,263	2,610	594	7,262	…	2,417	(4)
3,316	**2,232**	**476**	**6,205**	**91**	**1,181**	**(5)**
722	278	36	777	6	121	(6)
370	252	53	894	10	118	(7)
184	55	4	187	2	26	(8)
494	105	62	221	5	30	(9)
427	188	64	394	7	72	(10)
117	117	16	566	10	87	(11)
46	76	11	74	3	30	(12)
143	177	23	401	3	121	(13)
98	56	12	196	－	37	(14)
61	92	17	177	10	61	(15)
40	153	16	187	4	53	(16)
120	31	2	140	1	12	(17)
29	12	6	105	3	13	(18)
32	13	3	103	1	20	(19)
－	1	－	14	－	3	(20)
3	6	4	9	－	8	(21)
2	50	19	80	4	28	(22)
1	17	2	7	－	7	(23)
19	26	6	71	2	17	(24)
15	24	7	152	3	21	(25)

7　農産物出荷先別経営体数（農業経営体）（続き）

区分	計	販売のなかった経営体数	販売のあった実経営体数	農産物	
				農協	農協以外の集出荷団体
	(1)	(2)	(3)	(4)	(5)
長野原町 (26)	183	17	166	131	29
嬬恋村 (27)	642	53	589	460	74
草津町 (28)	9	2	7	6	2
六合村 (29)	70	11	59	43	−
高山村 (30)	250	79	171	107	34
東吾妻町 (31)	759	145	614	416	93
片品村 (32)	217	20	197	162	11
川場村 (33)	277	34	243	95	71
昭和村 (34)	581	7	574	332	263
みなかみ町 (35)	868	210	658	264	89
玉村町 (36)	380	52	328	308	−
板倉町 (37)	1,125	65	1,060	887	86
明和町 (38)	460	31	429	311	40
千代田町 (39)	428	26	402	287	37
大泉町 (40)	132	10	122	92	15
邑楽町 (41)	610	27	583	503	57

単位：経営体

の出荷先別（複数回答）						
卸売市場	小売業者	食品製造業・外食産業	消費者に直接販売	インターネットによる販売	その他	
(6)	(7)	(8)	(9)	(10)	(11)	
9	10	9	25	−	10	(26)
24	42	16	50	1	6	(27)
−	2	−	5	−	−	(28)
1	8	1	20	−	6	(29)
3	16	3	58	−	18	(30)
32	46	9	224	2	33	(31)
19	13	13	44	2	7	(32)
21	20	2	153	1	28	(33)
88	56	22	47	1	61	(34)
25	48	12	391	5	51	(35)
8	3	1	49	1	3	(36)
64	72	12	152	2	29	(37)
33	36	9	113	2	8	(38)
20	81	−	52	−	17	(39)
5	14	−	22	−	4	(40)
41	36	4	45	−	15	(41)

8 農産物販売金額規模別経営体数（農業経営体）

単位：経営体

区分	計	販売なし	100万円未満	100～300	300～500	500～1,000	1,000～2,000	2,000万円以上
	(1)	(2)	(3)	(4)	(5)	(6)	(7)	(8)
全国 (1)	1,679,084	172,508	816,694	339,839	102,718	114,342	74,995	57,988
関東・東山 (2)	361,791	40,013	165,265	75,130	23,570	27,175	18,212	12,426
関東農政局管内 (3)	401,893	43,403	181,208	84,205	27,080	31,266	20,929	13,802
群馬県								
平成17年 (4)	39,078	5,307	15,160	7,186	2,908	3,627	2,709	2,181
22 (5)	**32,567**	**4,411**	**13,114**	**5,629**	**2,146**	**2,989**	**2,308**	**1,970**
前橋市 (6)	4,936	633	2,283	883	260	298	268	311
高崎市 (7)	4,625	941	2,367	663	202	234	99	119
桐生市 (8)	737	151	247	108	45	67	48	71
伊勢崎市 (9)	2,284	122	565	498	287	381	293	138
太田市 (10)	2,977	232	1,280	534	226	349	231	125
沼田市 (11)	1,293	131	476	218	89	146	138	95
館林市 (12)	991	24	343	215	78	159	126	46
渋川市 (13)	1,744	312	580	365	135	161	82	109
藤岡市 (14)	1,124	142	549	171	79	99	51	33
富岡市 (15)	1,130	195	333	166	100	168	108	60
安中市 (16)	1,179	257	570	177	59	56	28	32
みどり市 (17)	535	73	117	67	45	74	110	49
榛東村 (18)	351	100	117	53	22	31	13	15
吉岡町 (19)	370	103	151	52	12	21	12	19
上野村 (20)	28	5	14	4	2	2	1	－
神流町 (21)	36	5	12	8	8	3	－	－
下仁田町 (22)	231	20	76	55	12	32	22	14
南牧村 (23)	41	2	18	10	3	－	8	－
甘楽町 (24)	421	51	100	90	39	75	51	15
中之条町 (25)	543	123	262	78	22	25	19	14

8 農産物販売金額規模別経営体数（農業経営体）（続き）

単位：経営体

区分	計	販売なし	100万円未満	100～300	300～500	500～1,000	1,000～2,000	2,000万円以上
	(1)	(2)	(3)	(4)	(5)	(6)	(7)	(8)
長野原町 (26)	183	17	49	24	11	11	15	56
嬬恋村 (27)	642	53	76	36	21	45	111	300
草津町 (28)	9	2	3	1	－	1	1	1
六合村 (29)	70	11	29	13	6	4	4	3
高山村 (30)	250	79	96	41	7	8	11	8
東吾妻町 (31)	759	145	316	137	40	64	36	21
片品村 (32)	217	20	70	35	24	33	21	14
川場村 (33)	277	34	106	55	23	26	23	10
昭和村 (34)	581	7	29	55	39	113	135	203
みなかみ町 (35)	868	210	432	104	43	40	18	21
玉村町 (36)	380	52	197	56	20	22	19	14
板倉町 (37)	1,125	65	411	228	92	163	155	11
明和町 (38)	460	31	257	92	25	29	15	11
千代田町 (39)	428	26	248	95	22	14	13	10
大泉町 (40)	132	10	84	26	6	4	1	1
邑楽町 (41)	610	27	251	216	42	31	22	21

9 総農家数及び土地持ち非農家数

単位：戸

区分		総農家数	販売農家数	自給的農家数	土地持ち非農家数
		(1)	(2)	(3)	(4)
全国	(1)	2,527,948	1,631,206	896,742	1,374,160
関東・東山	(2)	566,699	353,401	213,298	273,676
関東農政局管内	(3)	636,982	392,370	244,612	317,501
群馬県					
平成12年	(4)	65,565	47,984	17,581	32,198
17	(5)	62,527	38,508	24,019	31,924
22	**(6)**	**57,252**	**31,914**	**25,338**	**34,620**
前橋市	(7)	7,652	4,803	2,849	3,479
高崎市	(8)	8,196	4,538	3,658	3,757
桐生市	(9)	1,435	718	717	933
伊勢崎市	(10)	3,647	2,219	1,428	3,429
太田市	(11)	4,757	2,943	1,814	3,534
沼田市	(12)	2,315	1,277	1,038	1,073
館林市	(13)	1,397	971	426	1,231
渋川市	(14)	3,554	1,686	1,868	1,951
藤岡市	(15)	2,024	1,113	911	1,518
富岡市	(16)	2,245	1,111	1,134	1,483
安中市	(17)	2,702	1,154	1,548	1,843
みどり市	(18)	1,096	525	571	745
榛東村	(19)	678	350	328	244
吉岡町	(20)	755	364	391	301
上野村	(21)	129	23	106	164
神流町	(22)	210	36	174	297
下仁田町	(23)	636	217	419	723
南牧村	(24)	204	41	163	412
甘楽町	(25)	802	419	383	583
中之条町	(26)	1,191	539	652	554

9 総農家数及び土地持ち非農家数（続き）

単位：戸

区分	総農家数	販売農家数	自給的農家数	土地持ち非農家数
	(1)	(2)	(3)	(4)
長野原町 (27)	396	177	219	238
嬬恋村 (28)	891	628	263	309
草津町 (29)	41	9	32	28
六合村 (30)	224	64	160	117
高山村 (31)	500	247	253	137
東吾妻町 (32)	1,624	745	879	804
片品村 (33)	473	215	258	271
川場村 (34)	443	276	167	142
昭和村 (35)	713	562	151	318
みなかみ町 (36)	1,678	854	824	736
玉村町 (37)	744	363	381	547
板倉町 (38)	1,434	1,121	313	613
明和町 (39)	702	453	249	423
千代田町 (40)	588	424	164	567
大泉町 (41)	299	131	168	352
邑楽町 (42)	877	598	279	764

10 主副業別・専兼業別販売農家数

区分	計	主副業			
		主業農家		準主業農家	
			65歳未満の農業専従者がいる		65歳未満の農業専従者がいる
	(1)	(2)	(3)	(4)	(5)
全国 (1)	1,631,206	359,720	308,657	388,883	137,371
関東・東山 (2)	353,401	81,575	70,608	82,952	30,420
関東農政局管内 (3)	392,370	92,091	80,060	92,244	34,409
群馬県					
平成12年 (4)	47,984	12,878	11,864	8,898	3,293
17 (5)	38,508	10,808	9,887	5,830	2,062
22 (6)	**31,914**	**8,530**	**7,835**	**4,959**	**1,945**
前橋市 (7)	4,803	1,112	1,007	908	303
高崎市 (8)	4,538	639	551	768	259
桐生市 (9)	718	206	198	98	43
伊勢崎市 (10)	2,219	858	820	226	123
太田市 (11)	2,943	795	750	420	170
沼田市 (12)	1,277	466	428	235	103
館林市 (13)	971	343	329	111	42
渋川市 (14)	1,686	443	396	288	132
藤岡市 (15)	1,113	220	194	163	70
富岡市 (16)	1,111	378	345	121	64
安中市 (17)	1,154	165	143	150	59
みどり市 (18)	525	249	233	90	32
榛東村 (19)	350	79	74	64	31
吉岡町 (20)	364	61	53	48	24
上野村 (21)	23	5	5	6	3
神流町 (22)	36	2	2	5	4
下仁田町 (23)	217	67	64	25	17
南牧村 (24)	41	5	5	2	2
甘楽町 (25)	419	156	147	49	21
中之条町 (26)	539	94	84	93	24

単位：戸

別	専	兼	業	別	
		兼	業	農 家	
副業的農家	専業農家	小 計	第 1 種 兼業農家	第 2 種 兼業農家	
(6)	(7)	(8)	(9)	(10)	
882,603	451,427	1,179,779	224,610	955,169	(1)
188,874	94,583	258,818	52,836	205,982	(2)
208,035	103,719	288,651	60,738	227,913	(3)
26,208	10,259	37,725	8,618	29,107	(4)
21,870	10,601	27,907	7,612	20,295	(5)
18,425	**10,994**	**20,920**	**4,515**	**16,405**	**(6)**
2,783	1,415	3,388	650	2,738	(7)
3,131	1,398	3,140	325	2,815	(8)
414	206	512	133	379	(9)
1,135	983	1,236	450	786	(10)
1,728	1,043	1,900	459	1,441	(11)
576	531	746	192	554	(12)
517	390	581	175	406	(13)
955	536	1,150	294	856	(14)
730	367	746	120	626	(15)
612	445	666	211	455	(16)
839	422	732	116	616	(17)
186	238	287	99	188	(18)
207	88	262	53	209	(19)
255	103	261	39	222	(20)
12	4	19	3	16	(21)
29	15	21	5	16	(22)
125	104	113	24	89	(23)
34	26	15	6	9	(24)
214	157	262	89	173	(25)
352	151	388	48	340	(26)

10　主副業別・専兼業別販売農家数（続き）

区分	計	主副業			
		主業農家		準主業農家	
			65歳未満の農業専従者がいる		65歳未満の農業専従者がいる
	(1)	(2)	(3)	(4)	(5)
長野原町 (27)	177	82	78	26	12
嬬恋村 (28)	628	444	434	37	14
草津町 (29)	9	4	4	1	－
六合村 (30)	64	14	13	10	4
高山村 (31)	247	48	47	37	9
東吾妻町 (32)	745	171	152	122	47
片品村 (33)	215	84	79	45	24
川場村 (34)	276	74	69	63	21
昭和村 (35)	562	450	444	33	24
みなかみ町 (36)	854	138	114	174	65
玉村町 (37)	363	61	53	59	23
板倉町 (38)	1,121	355	325	188	91
明和町 (39)	453	78	63	87	23
千代田町 (40)	424	66	42	81	19
大泉町 (41)	131	11	7	31	13
邑楽町 (42)	598	107	83	95	30

単位：戸

別	専	兼	業	別	
		兼	業	農 家	
副業的農家	専業農家	小 計	第 1 種 兼業農家	第 2 種 兼業農家	
(6)	(7)	(8)	(9)	(10)	
69	83	94	33	61	(27)
147	409	219	97	122	(28)
4	3	6	2	4	(29)
40	27	37	6	31	(30)
162	51	196	41	155	(31)
452	269	476	103	373	(32)
86	63	152	44	108	(33)
139	75	201	36	165	(34)
79	384	178	117	61	(35)
542	212	642	72	570	(36)
243	105	258	50	208	(37)
578	310	811	229	582	(38)
288	104	349	54	295	(39)
277	82	342	37	305	(40)
89	41	90	5	85	(41)
396	154	444	98	346	(42)

11 年齢別世帯員数（男女計）（販売農家）

単位：人

区分	計	15歳未満	15～29歳	30～39	40～49	50～59	60～69	70～79 (70～74)	80歳以上 (75歳以上)
	(1)	(2)	(3)	(4)	(5)	(6)	(7)	(8)	(9)
全国	6,503,219	614,740	877,575	535,741	667,281	1,032,174	1,003,443	1,026,164	746,101
関東・東山	1,433,160	129,475	203,720	123,256	149,857	224,553	215,430	218,619	168,250
関東農政局管内	1,602,585	145,848	228,384	137,575	167,612	250,386	240,018	244,190	188,572
群馬県									
平成12年	215,219	27,373	35,398	19,125	30,524	2,550	32,754	(19,198)	(25,297)
17	162,141	15,910	25,797	12,905	19,630	24,147	22,449	(14,407)	(26,896)
22	**124,361**	**10,163**	**17,318**	**9,752**	**12,499**	**19,735**	**18,931**	**20,614**	**15,349**
前橋市	19,388	1,590	2,868	1,457	1,933	3,269	2,755	3,059	2,457
高崎市	16,813	1,199	2,362	1,271	1,613	2,677	2,629	2,900	2,162
桐生市	2,916	239	422	223	303	483	396	469	381
伊勢崎市	8,564	632	1,122	697	791	1,305	1,408	1,569	1,040
太田市	11,079	751	1,495	912	1,082	1,699	1,848	1,970	1,322
沼田市	4,906	518	596	407	505	761	781	760	578
館林市	3,718	285	538	313	347	591	617	594	433
渋川市	6,763	562	1,004	481	728	1,087	899	1,176	826
藤岡市	4,177	323	548	333	437	626	686	722	502
富岡市	4,260	316	519	330	415	649	709	759	563
安中市	3,975	235	499	257	356	587	669	819	553
みどり市	2,158	185	325	173	220	360	263	358	274
榛東村	1,489	111	272	93	157	250	191	228	187
吉岡町	1,448	132	191	118	151	224	222	233	177
上野村	74	6	5	5	2	17	16	12	11
神流町	102	4	6	1	9	16	21	30	15
下仁田町	752	45	75	46	74	114	134	158	106
南牧村	95	－	1	1	11	7	19	41	15
甘楽町	1,650	122	223	122	148	271	277	252	235
中之条町	2,130	210	284	177	213	284	339	368	255

注： 平成12年及び17年は、集計上の年令区分が異なるため、70～79歳に70～74歳を、80歳以上に75歳以上を記載している（以下13まで同じ。）。

11 年齢別世帯員数（男女計）（販売農家）（続き）

単位：人

区分	計	15歳未満	15～29歳	30～39	40～49	50～59	60～69	70～79 (70～74)	80歳以上 (75歳以上)
	(1)	(2)	(3)	(4)	(5)	(6)	(7)	(8)	(9)
長野原町	672	73	86	63	65	107	109	89	80
嬬恋村	2,767	351	382	244	350	431	362	362	285
草津町	23	1	－	1	3	6	2	9	1
六合村	207	14	14	16	28	16	38	44	37
高山村	1,056	114	178	69	142	142	135	168	108
東吾妻町	2,770	218	358	189	275	417	416	527	370
片品村	940	127	123	75	116	157	109	128	105
川場村	1,226	159	161	129	118	200	178	142	139
昭和村	2,469	292	358	244	238	440	327	306	264
みなかみ町	3,349	313	454	222	373	557	427	542	461
玉村町	1,381	106	194	101	131	226	217	218	188
板倉町	4,541	382	705	420	474	772	711	586	491
明和町	1,866	155	292	156	201	305	255	292	210
千代田町	1,794	152	273	165	183	294	269	256	202
大泉町	461	31	59	24	51	64	78	98	56
邑楽町	2,382	210	326	217	256	324	419	370	260

12 年齢別農業就業人口（男女計）（販売農家）
（主に自営農業に従事した年齢別世帯員数）

単位：人

区分	計	15～29歳	30～39	40～49	50～59	60～69	70～79 (70～74)	80歳以上 (75歳以上)
	(1)	(2)	(3)	(4)	(5)	(6)	(7)	(8)
全国	2,605,736	90,073	87,087	146,645	357,873	679,093	858,777	386,188
関東・東山	590,755	20,101	21,181	34,726	82,693	150,862	188,135	93,057
関東農政局管内	661,622	21,555	23,361	38,752	93,218	168,716	210,687	105,333
群馬県								
平成12年	87,620	3,907	4,265	9,398	12,242	25,941	(16,714)	(15,153)
17	71,696	3,169	2,699	5,488	11,055	17,974	(12,971)	(18,340)
22	**57,084**	**1,920**	**2,008**	**3,283**	**8,172**	**13,959**	**18,420**	**9,322**
前橋市	8,354	254	295	411	1,135	1,936	2,748	1,575
高崎市	7,279	202	174	306	818	1,784	2,600	1,395
桐生市	1,274	33	49	81	189	281	405	236
伊勢崎市	4,626	134	185	304	707	1,212	1,436	648
太田市	5,113	131	132	224	716	1,368	1,755	787
沼田市	2,431	92	115	180	428	606	683	327
館林市	1,815	58	67	127	278	490	544	251
渋川市	3,081	95	88	186	463	674	1,064	511
藤岡市	1,824	42	38	77	209	491	647	320
富岡市	2,202	70	83	128	326	566	695	334
安中市	1,772	25	15	47	169	452	719	345
みどり市	1,228	62	75	115	224	218	336	198
榛東村	613	19	16	31	89	139	211	108
吉岡町	652	30	18	35	82	161	211	115
上野村	38	1	2	1	4	11	11	8
神流町	54	－	－	1	3	14	25	11
下仁田町	423	9	5	18	64	113	142	72
南牧村	73	－	－	5	4	13	39	12
甘楽町	832	20	28	33	144	224	235	148
中之条町	887	23	20	24	79	231	336	174

12 年齢別農業就業人口（男女計）（販売農家）（続き）
（主に自営農業に従事した年齢別世帯員数）

単位：人

区分	計	15～29歳	30～39	40～49	50～59	60～69	70～79 (70～74)	80歳以上 (75歳以上)
	(1)	(2)	(3)	(4)	(5)	(6)	(7)	(8)
長野原町	384	35	31	34	72	91	80	41
嬬恋村	1,666	164	154	265	330	317	301	135
草津町	17	－	－	2	4	2	8	1
六合村	108	2	3	9	5	27	36	26
高山村	359	13	7	30	37	69	149	54
東吾妻町	1,280	24	22	51	170	315	469	229
片品村	419	13	30	41	83	78	114	60
川場村	487	24	26	30	74	136	127	70
昭和村	1,597	143	144	193	414	322	266	115
みなかみ町	1,278	42	32	61	158	257	456	272
玉村町	548	15	12	27	55	142	193	104
板倉町	1,908	79	83	115	367	509	497	258
明和町	716	31	17	29	94	173	255	117
千代田町	624	7	24	27	76	173	219	98
大泉町	195	5	1	6	14	55	84	30
邑楽町	927	23	17	29	88	309	324	137

13 年齢別基幹的農業従事者数（男女計）（販売農家）
（主に自営農業に従事した世帯員のうち、ふだん仕事を主とする年齢別世帯員数）

単位：人

区分	計	15～29歳	30～39	40～49	50～59	60～69	70～79 (70～74)	80歳以上 (75歳以上)
	(1)	(2)	(3)	(4)	(5)	(6)	(7)	(8)
全国	2,051,437	31,479	64,563	120,771	309,687	574,520	693,628	256,789
関東・東山	483,347	6,823	15,426	27,670	72,200	133,764	161,080	66,384
関東農政局管内	547,305	7,523	17,132	31,128	81,919	150,509	182,201	76,893
群馬県								
平成12年	60,935	822	2,217	7,111	10,131	20,383	(11,975)	(8,296)
17	53,612	893	1,745	4,326	9,455	14,892	(10,358)	(11,943)
22	**45,304**	**749**	**1,558**	**2,716**	**7,223**	**11,918**	**15,054**	**6,086**
前橋市	6,817	91	216	321	976	1,712	2,406	1,095
高崎市	4,886	34	110	192	587	1,290	1,895	778
桐生市	1,065	19	44	69	172	251	342	168
伊勢崎市	4,040	61	164	267	665	1,133	1,267	483
太田市	3,620	55	103	194	639	1,040	1,203	386
沼田市	2,198	47	106	164	417	584	626	254
館林市	1,506	18	54	104	247	438	477	168
渋川市	2,561	31	63	152	416	605	925	369
藤岡市	1,347	12	29	61	172	385	496	192
富岡市	1,814	19	59	108	302	510	597	219
安中市	1,386	10	7	35	140	377	581	236
みどり市	1,074	21	60	106	216	204	312	155
榛東村	475	6	11	25	82	122	157	72
吉岡町	463	8	11	21	57	128	165	73
上野村	33	－	2	1	3	11	9	7
神流町	47	－	－	－	3	14	25	5
下仁田町	352	3	5	17	61	103	117	46
南牧村	57	－	－	5	4	10	28	10
甘楽町	754	10	23	28	138	216	214	125
中之条町	718	8	14	15	71	208	289	113

13 年齢別基幹的農業従事者数（男女計）（販売農家）（続き）
（主に自営農業に従事した世帯員のうち、ふだん仕事を主とする年齢別世帯員数）

単位：人

区分	計	15～29歳	30～39	40～49	50～59	60～69	70～79 (70～74)	80歳以上 (75歳以上)
	(1)	(2)	(3)	(4)	(5)	(6)	(7)	(8)
長野原町	342	18	30	30	69	84	73	38
嬬恋村	1,454	106	121	250	322	308	260	87
草津町	16	－	－	2	4	2	7	1
六合村	101	1	3	9	5	26	32	25
高山村	311	4	5	27	37	65	134	39
東吾妻町	1,114	13	13	40	154	286	431	177
片品村	361	8	23	40	79	73	101	37
川場村	396	7	21	25	71	121	108	43
昭和村	1,469	96	131	193	412	316	237	84
みなかみ町	998	8	24	43	130	227	383	183
玉村町	388	－	7	20	43	117	139	62
板倉町	1,544	20	63	93	320	460	428	160
明和町	502	4	7	16	76	130	188	81
千代田町	346	4	17	17	49	103	119	37
大泉町	132	－	－	2	10	41	60	19
邑楽町	617	7	12	24	74	218	223	59

14 集落営農数

単位：集落営農

区分		平成22年	23	24	25	26
全国	(1)	13,577	14,643	14,742	14,634	14,717
関東・東山	(2)	936	994	986	980	977
関東農政局管内	(3)	945	1,024	1,022	1,007	1,004
群馬県	(4)	124	130	132	116	116
前橋市	(5)	47	50	51	46	46
高崎市	(6)	16	16	17	6	6
桐生市	(7)	2	2	2	2	2
伊勢崎市	(8)	17	17	15	15	15
太田市	(9)	3	3	3	3	3
沼田市	(10)	1	1	1	1	1
渋川市	(11)	9	10	10	9	9
藤岡市	(12)	6	7	7	7	7
安中市	(13)	1	1	2	2	2
みどり市	(14)	3	3	4	4	4
昭和村	(15)	−	1	1	1	1
玉村町	(16)	11	11	11	11	11
板倉町	(17)	2	2	2	2	2
千代田町	(18)	1	1	1	2	2
大泉町	(19)	1	1	1	1	1
邑楽町	(20)	4	4	4	4	4

資料：農林水産省統計部『集落営農実態調査報告書』（各年２月１日現在）による。
注：集落営農が存在する市町村のみ掲載した。

15 認定農業者数（農業経営改善計画の営農類型別認定状況）

単位：経営体

区分	農業経営改善計画認定数（認定農業者数）	単一経営 稲作	麦類作	工芸農作物	露地野菜	施設野菜	果樹類	花き・花木
	(1)	(2)	(3)	(4)	(5)	(6)	(7)	(8)
全国	233,299	28,188	438	5,617	15,542	18,186	17,146	7,759
関東・東山	42,159	2,628	37	389	7,012	3,989	3,245	2,130
関東農政局管内								
平成23年	50,990	2,335	37	1,649	7,341	4,847	3,762	2,569
24	48,935	2,363	39	1,541	6,882	4,574	3,676	2,439
25	47,618	2,752	37	1,588	7,255	4,899	3,812	2,557
茨城	7,684	908	4	62	1,133	1,105	120	195
栃木	6,783	465	1	28	79	1,056	144	217
群馬	**4,650**	**49**	**12**	**140**	**732**	**649**	**138**	**133**
埼玉	4,654	273	15	94	686	315	86	393
千葉	6,255	509	3	20	1,386	410	209	390
東京	1,518	1	0	14	547	125	116	308
神奈川	2,139	15	0	6	900	145	81	184
山梨	1,994	25	0	5	59	43	1,173	45
長野	6,482	383	2	20	1,490	141	1,178	265
静岡	5,459	124	0	1,199	243	910	567	427

区分	単一経営（続き） その他の作物	酪農	肉用牛	養豚	養鶏	その他の畜産	準単一複合経営	複合経営
	(9)	(10)	(11)	(12)	(13)	(14)	(15)	(16)
全国	2,951	11,602	7,512	2,601	1,970	800	‥	112,987
関東・東山	605	1,755	786	727	312	38	‥	18,506
関東農政局管内								
平成23年	545	1,995	878	882	361	44	19,205	4,540
24	562	1,905	782	802	352	42	18,816	4,160
25	685	1,927	845	780	350	51	‥	20,080
茨城	82	219	141	184	51	5	‥	3,475
栃木	45	429	131	75	21	6	‥	4,086
群馬	**62**	**287**	**166**	**157**	**44**	**4**	‥	**2,077**
埼玉	44	147	66	57	41	7	‥	2,430
千葉	39	286	101	159	77	5	‥	2,661
東京	22	33	10	7	8	0	‥	327
神奈川	37	96	30	36	39	1	‥	569
山梨	14	48	30	11	15	4	‥	522
長野	260	210	111	41	16	6	‥	2,359
静岡	80	172	59	53	38	13	‥	1,574

資料：農林水産省経営局『農業経営改善計画の営農類型別認定状況』（各年３月末現在）による（以下16まで同じ。）。
注：1　雑穀・いも類・豆類は、その他の作物に含め、養蚕は、その他の畜産に含めた。
　　2　単一経営は、農産物販売金額１位の部門の販売金額が農産物販売金額の80％以上を占める経営をいう。
　　3　準単一複合経営は農産物販売金額１位の部門の販売金額が農産物販売金額の60％以上80％未満を占める経営をいう。
　　4　複合経営は、農産物販売金額１位の部門の販売金額が農産物販売金額の60％に満たない経営をいう。

16 法人形態別の農業経営改善計画認定状況

単位：法人

区分	総数	農事組合法人	特例有限会社	株式会社（特例有限会社除く）	合同会社	その他
	(1)	(2)	(3)	(4)	(5)	(6)
全国	16,592	3,912	8,254	4,104	217	105
関東・東山	2,713	478	1,499	688	24	24
関東農政局管内						
平成23年	2,820	455	1,725	599	21	20
24	2,899	483	1,699	674	20	23
25	3,024	501	1,680	790	27	26
茨城	446	64	238	137	2	5
栃木	233	32	129	70	0	2
群馬	**435**	**99**	**241**	**80**	**7**	**8**
埼玉	236	34	125	76	1	0
千葉	474	81	288	103	1	1
東京	14	7	5	2	0	0
神奈川	169	23	125	20	0	1
山梨	120	24	39	55	1	1
長野	586	114	309	145	12	6
静岡	311	23	181	102	3	2

17 経営所得安定対策の加入申請状況（平成26年度）
(1) 交付金別、経営形態別加入申請件数

区分	加入申請件数	交付金別			経営形態別			
		畑作物の直接支払交付金	水田活用の直接支払交付金	米の直接支払交付金	個人	法人	集落営農	構成戸数
	(1)	(2)	(3)	(4)	(5)	(6)	(7)	(8)
	件	件	件	件	件	件	件	戸
全国	1,041,881	78,945	540,548	901,823	1,025,040	9,612	7,229	215,343
関東農政局管内	146,588	14,778	71,247	129,803	144,928	1,031	629	22,258
茨城	32,883	2,024	15,801	29,192	32,597	155	131	3,391
栃木	35,145	4,534	20,700	32,320	34,820	142	183	2,814
群馬	**10,894**	**883**	**5,338**	**9,352**	**10,718**	**139**	**37**	**484**
埼玉	8,487	753	3,457	8,020	8,356	68	63	4,524
千葉	9,099	150	4,558	8,305	8,974	108	17	331
東京	176	4	2	174	176	0	0	0
神奈川	2,020	99	369	1,953	2,000	15	5	76
山梨	7,304	438	2,276	6,657	7,252	52	0	0
長野	35,100	5,651	16,613	29,035	34,636	298	166	10,292
静岡	5,480	242	2,133	4,795	5,399	54	27	346

資料：農林水産省経営局資料（平成26年７月31日現在）による。
注：管内計の数値は各都県の積み上げ値である。

17 経営所得安定対策の加入申請状況（平成26年度）（続き）

(2) 収入減少影響緩和対策の加入申請状況

単位：経営体

区分		計	米	４麦	大豆	てん菜	でん粉原料用ばれいしょ
		(1)	(2)	(3)	(4)	(5)	(6)
全国	平成25年	67,713	56,592	23,951	16,974	7,405	5,399
	26	70,573	59,698	24,316	17,064	7,211	5,130
関東・東山	平成25年	5,687	5,489	2,818	1,118	－	－
	26	6,286	6,095	2,955	1,121	－	－
関東農政局管内	平成25年	5,789	5,587	2,895	1,163	－	－
	26	6,442	6,251	3,031	1,163	－	－
茨城	平成25年	1,362	1,295	703	372	－	－
	26	1,542	1,484	647	357	－	－
栃木	平成25年	2,743	2,712	1,212	522	－	－
	26	2,987	2,957	1,349	514	－	－
群馬	平成25年	408	360	376	16	－	－
	26	**479**	**430**	**415**	**17**	**－**	**－**
埼玉	平成25年	365	333	242	22	－	－
	26	381	348	246	29	－	－
千葉	平成25年	100	96	22	25	－	－
	26	176	172	27	30	－	－
東京	平成25年	－	－	－	－	－	－
	26	－	－	－	－	－	－
神奈川	平成25年	73	73	5	5	－	－
	26	68	68	3	5	－	－
山梨	平成25年	44	44	10	8	－	－
	26	47	46	9	9	－	－
長野	平成25年	592	576	248	148	－	－
	26	606	590	259	160	－	－
静岡	平成25年	102	98	77	45	－	－
	26	156	156	76	42	－	－

資料：農林水産省経営局資料（各年７月31日現在）による（以下(5)まで同じ。）。
注：１ 経営体数には、集落営農組織を含む。
　　２ 品目毎の申請経営体数は、重複があるので内訳を積み上げても計と一致しない。

(3) 米及び水田活用の直接支払交付金の対象作物の作付計画面積

単位：ha

区分	米の直接支払交付金(10a控除前)	戦略作物助成						
		麦	大豆	飼料作物(除WCS用稲)	ＷＣＳ用稲	米粉用米	飼料用米	加工用米
	(1)	(2)	(3)	(4)	(5)	(6)	(7)	(8)
全国	1,102,589	167,338	106,688	104,581	31,157	3,406	33,726	48,572
関東農政局管内	136,186	31,002	7,484	6,975	3,306	702	9,792	7,741
茨城	30,914	5,223	2,895	726	519	78	2,509	2,034
栃木	45,580	11,189	2,068	4,647	1,152	133	3,756	2,049
群馬	**7,934**	**6,599**	**106**	**309**	**465**	**191**	**653**	**1,217**
埼玉	9,409	4,553	342	224	115	188	942	205
千葉	11,600	478	466	418	639	83	1,146	1,261
東京	45	0	－	－	－	0	－	－
神奈川	1,061	2	5	42	－	－	14	－
山梨	2,805	40	108	30	8	6	4	42
長野	20,881	2,256	1,281	501	193	16	172	824
静岡	5,957	662	213	78	215	7	596	109

注：管内計の数値は各都県の積み上げ値である（以下(5)まで同じ。）。

17 経営所得安定対策の加入申請状況（平成26年度）（続き）

(3) 米及び水田活用の直接支払交付金の対象作物の作付計画面積（続き）

単位：ha

区分	耕畜連携助成			その他（産地交付金）			
	飼料用米のわら利用	水田放牧	資源循環の取組		そば	なたね	備蓄米
	(9)	(10)	(11)	(12)	(13)	(14)	(15)
全国	9,528	1,287	20,070	206,833	36,451	526	43,947
関東農政局管内	1,953	71	1,878	23,909	5,328	21	4,518
茨城	303	36	301	5,732	1,130	3	284
栃木	1,104	24	704	9,309	1,378	8	3,292
群馬	**84**	**－**	**153**	**932**	**48**	**1**	**－**
埼玉	101	－	116	463	108	1	133
千葉	209	－	353	1,242	15	6	520
東京	－	－	－	－	－	－	－
神奈川	6	－	－	67	0	－	－
山梨	－	－	－	480	128	－	5
長野	42	5	116	5,205	2,467	1	264
静岡	104	6	135	479	54	1	20

(4) 畑作物の直接支払交付金の対象作物の作付計画面積

単位：ha

区分	小麦	二条大麦	六条大麦	はだか麦	大豆	てん菜	でん粉原料用ばれいしょ
	(1)	(2)	(3)	(4)	(5)	(6)	(7)
全国	204,620	15,654	16,220	4,998	114,355	57,389	16,299
関東農政局管内	19,949	1,453	4,378	49	8,563	－	－
茨城	4,366	1,005	1,934	7	3,580	－	－
栃木	2,195	399	1,359	3	2,174	－	－
群馬	**5,372**	**32**	**421**	**－**	**126**	**－**	**－**
埼玉	4,527	14	122	39	382	－	－
千葉	668	1	44	－	497	－	－
東京	1	－	－	－	－	－	－
神奈川	22	－	1	0	24	－	－
山梨	51	－	32	－	123	－	－
長野	2,063	－	455	－	1,416	－	－
静岡	684	2	10	－	241	－	－

(5) 再生利用交付金の申請件数及び面積

区分	そば	なたね	件数	面積
	(8)	(9)	(1)	(2)
			件	ha
全国	55,781	1,207	396	1,098
関東農政局管内	8,925	71	147	155
茨城	2,507	3	25	20
栃木	1,981	13	15	13
群馬	**424**	**10**	**7**	**5**
埼玉	143	5	1	0
千葉	50	7	5	9
東京	0	－	－	－
神奈川	4	－	3	1
山梨	161	－	10	10
長野	3,589	31	73	89
静岡	66	2	8	8

18 農地・水・環境保全向上対策

(1) 共同活動支援の取組状況

区分	対象組織数		取組面積	
	平成24年度	25	平成24年度	25
	組織	組織	ha	ha
全国	18,662	19,018	1,455,049	1,474,379
関東農政局管内	1,934	2,004	114,952	118,424
茨城	299	335	16,808	18,877
栃木	332	318	28,103	27,396
群馬	**193**	**191**	**12,818**	**12,290**
埼玉	186	179	6,127	5,871
千葉	285	306	18,991	20,189
東京	−	−	−	−
神奈川	18	18	674	682
山梨	144	156	6,554	6,764
長野	308	332	14,627	15,791
静岡	169	169	10,250	10,564

資料：農林水産省農村振興局「農地・水保全管理支払交付金の取組状況」（平成26年３月31日現在）による。
注：取組面積は、都道府県別面積の小数点以下を四捨五入している関係で合計値と一致しない。

(2) 環境保全型農業直接支払交付金の実施状況

区分	実施件数		実施面積	
	平成24年度	25	平成24年度	25
	件	件	ha	ha
全国	12,985	15,241	41,439	51,114
関東農政局管内	1,563	1,617	3,445	3,932
茨城	124	178	311	426
栃木	437	464	1,572	1,908
群馬	**86**	**87**	**116**	**135**
埼玉	97	102	103	112
千葉	220	225	462	533
東京	−	1	−	1
神奈川	81	101	58	58
山梨	61	77	106	125
長野	342	241	454	355
静岡	115	141	263	279

資料：農林水産省生産局「環境保全型農業直接支援対策の実施状況」による。
注：１　支援対象（カバークロップ等、冬期湛水管理、有機農業及び地域特認取組）取組の交付金の実績による。
　　２　実施面積は、都道府県別面積の小数点以下を四捨五入している関係で合計値と一致しない。

19 中山間地域等直接支払制度の実施状況

(1) 対象市町村数及び交付市町村数

区分	市町村数	対象市町村数 ①	基本方針策定市町村数	交付市町村数 ②	交付市町村率 ②／①
	市町村	市町村	市町村	市町村	%
全国	1,719	1,117	1,011	996	89
関東農政局管内					
平成23年度	433	216	190	183	85
24	433	216	190	183	85
25	433	216	190	183	85
茨城	44	9	9	9	100
栃木	26	14	13	11	79
群馬	**35**	**23**	**23**	**20**	**87**
埼玉	63	14	14	14	100
千葉	54	23	15	14	61
東京	39	3	−	−	−
神奈川	33	10	4	4	40
山梨	27	22	22	21	95
長野	77	73	72	72	99
静岡	35	25	18	18	72

資料：農林水産省農村振興局「中山間地域等直接支払制度の実施状況」（各年度３月31日現在）による（以下(2)まで同じ。）。

(2) 協定数及び交付面積

区分	協定数計	集落協定	個別協定	交付面積計	集落協定	個別協定
	協定	協定	協定	ha	ha	ha
全国	28,001	27,499	502	686,845	681,397	5,448
関東農政局管内						
平成23年度	2,702	2,653	49	23,282	22,415	867
24	2,711	2,663	48	23,343	22,538	805
25	2,719	2,672	47	23,413	22,608	805
茨城	123	122	1	656	602	54
栃木	232	225	7	2,213	2,013	200
群馬	**229**	**226**	**3**	**1,578**	**1,506**	**72**
埼玉	79	74	5	401	346	55
千葉	151	147	4	1,017	1,013	4
東京	−	−	−	−	−	−
神奈川	14	14	−	98	98	−
山梨	361	353	8	4,095	4,053	42
長野	1,160	1,144	16	9,907	9,533	374
静岡	370	367	3	3,448	3,445	4

注：交付面積は、都道府県別面積の小数点以下を四捨五入している関係で合計値と一致しない。

20 園芸用ガラス室・ハウス等の設置状況

区分	ガラス室				ハウス			
	計	野菜	花き	果樹	計	野菜	花き	果樹
	(1) 千㎡	(2) 千㎡	(3) 千㎡	(4) 千㎡	(5) 千㎡	(6) 千㎡	(7) 千㎡	(8) 千㎡
全国								
平成17年	22,618	9,108	12,058	1,452	499,471	353,292	74,009	72,170
19	21,568	8,733	11,448	1,387	484,508	343,636	69,346	71,526
21	20,389	8,112	10,964	1,313	470,101	330,790	66,488	72,824
関東農政局管内								
平成17年	7,776	4,110	3,599	67	131,154	103,865	18,907	8,382
19	7,333	3,825	3,449	60	128,212	102,124	17,446	8,642
21	6,838	3,474	3,303	61	125,807	100,564	16,518	8,725
群馬県								
平成17年	793	467	326	0	15,510	14,001	1,059	450
19	723	405	318	−	15,621	13,816	1,073	732
21	**674**	**372**	**300**	**2**	**14,900**	**13,356**	**1,040**	**504**

区分	トンネル			
	計	野菜	花き	生食用かんしょ・ばれいしょ
	(9) ha	(10) ha	(11) ha	(12) ha
全国				
平成17年	45,499	44,426	496	577
19	42,850	41,042	406	1,402
21	39,678	38,364	473	842
関東農政局管内				
平成17年	21,987	21,744	201	42
19	21,735	21,556	126	53
21	16,250	15,897	234	119
群馬県				
平成17年	2,182	2,176	6	−
19	2,149	2,141	4	4
21	**1,735**	**1,731**	**4**	**−**

資料： 平成17年、19年は農林水産省生産局「園芸用ガラス室・ハウス等の設置状況」、平成21年は「園芸用施設及び農業用廃プラスチックに関する調査」による。

21 農業機械の所有経営体と所有台数

(1) 農業経営体

区分	動力田植機		トラクター		コンバイン	
	経営体数	台数	経営体数	台数	経営体数	台数
	経営体	台	経営体	台	経営体	台
全国						
平成17年	1,226,473	1,244,200	1,590,316	1,942,696	968,449	990,673
22	997,912	1,025,837	1,323,226	1,677,641	765,292	799,289
関東農政局管内						
平成17年	265,804	269,337	364,094	448,251	198,032	202,238
22	221,295	227,021	311,396	392,977	158,336	164,639
群馬県						
平成17年	21,945	22,176	33,865	44,516	17,129	17,598
22	**18,059**	**18,483**	**28,336**	**38,762**	**13,442**	**14,060**

資料：農林水産省統計部『農林業センサス』による（以下(2)まで同じ。）。
注：1 平成22年のトラクターには歩行用も含まれているため、17年とは接続しない（以下(2)まで同じ。）。
2 平成17年の動力田植機、コンバインは、沖縄県では調査を行わなかったため、全国値の同項目とは接続しない（以下(2)まで同じ。）。

(2) 販売農家

区分	動力田植機		トラクター		コンバイン	
	農家数	台数	農家数	台数	農家数	台数
	戸	台	戸	台	戸	台
全国						
平成17年	1,218,929	1,232,016	1,575,738	1,910,724	957,912	972,168
22	987,272	1,007,210	1,304,976	1,632,796	753,160	774,847
関東農政局管内						
平成17年	264,614	267,562	361,099	442,940	196,531	199,522
22	219,932	224,742	308,072	386,019	156,964	161,679
群馬県						
平成17年	21,847	22,009	33,630	43,994	16,975	17,265
22	**17,941**	**18,230**	**28,038**	**37,969**	**13,294**	**13,671**

Ⅲ　耕地の部

Ⅲ　耕地の部

解　　説

この部には、耕地面積に関する統計を収録した。

1　調査の概要

耕地及び水稲作付面積調査は、対地標本実測調査を主としこれに巡回・見積り、情報収集等を行って補完している。対地標本実測調査は、空中写真（衛星画像）に基づき県内の全ての土地を隙間なく200m四方の格子状に区分した上で耕地が存在する区画を「単位区」とし、これを地目、ほ場整備の状況、水田率等の性格により階層分けをした上で標本単位区を抽出し、これについて７月15日現在で実査し推定したものである。また、耕地の拡張・かい廃面積は、巡回・見積り及び情報収集により補完して平成24年７月15日から25年７月14日までを取りまとめたものである。

市町村別データは、「作物統計調査」を実施する上で把握した地域における標本調査及び現地見積りの結果、関係機関からの情報等をもとに都道府県計値の内訳として市町村別に作成した加工統計であり、作成する上で精度を設定しているものではない。

なお、「作物統計調査」は都道府県計値を求めるために設計されている。

水稲以外の作物の作付面積は、関係団体に対する郵送調査及び巡回・見積り等により行った。

作付延べ面積は、各作物の作付（栽培）面積の合計であり、耕地利用率は耕地面積に対する作付延べ面積の割合である。

2　定　義

耕地	農作物の栽培を目的とする土地のことをいい、けい畔を含む。
本地	直接農作物の栽培に供される土地で、けい畔を除いた耕地をいう。
けい畔	耕地の一部にあって、主として本地の維持に必要なものをいう。いわゆる畦（あぜ）のことで、田の場合、たん水設備となる。
田	たん水設備（けい畔など）と、これに所要の用水を供給し得る設備（用水源・用水路など）を有する耕地をいう。
畑	田以外の耕地をいう。これには通常、畑と呼ばれている普通畑のほか、樹園地及び牧草地を含む。
普通畑	畑のうち、樹園地及び牧草地を除く全てもので、通常、草本性作物を栽培することを常態とするものをいうが、木本性作物を栽培するものであっても、苗木を栽培するものや１ａ以上の集団性がない栽培形態であるものを含む。
樹園地	畑のうち、果樹、茶などの木本性作物を１ａ以上集団的に栽培するものをいう。 なお、ホップ園、バナナ園、パインアップル園及びたけのこ栽培を行う竹林を含む。
牧草地	畑のうち、専ら牧草の栽培に供されるものをいう。
耕地の拡張	耕地以外の地目から田又は畑に転換され、既に作物を栽培し、又は次の作付期において作物を栽培することが可能となっていることをいう。
耕地のかい廃	田又は畑が他の地目に転換し、作物の栽培が困難となった状態をいう。 かい廃は、自然災害又は人為かい廃によって生じる。

人為かい廃	(1) 工場用地 主に工場用地としてかい廃するもので、それに付属する倉庫、資材置場、道路、引込線等の施設用地も含む。 また、鉱業、建設、電気、ガス及び水道関係の施設用地もこれに含めた。 (2) 道路・鉄道用地 主に産業輸送に使用する道路及び鉄道用地としてかい廃するもので、農林道を除く道路及び公営私営の鉄道関係の施設用地を含む。 また、航空又は港湾関係の施設用地及び農業用水路以外の水路用地もこれに含めた。 (3) 宅地等 主に住宅、学校用地及び公園、その他の公共用社会福祉施設並びに会社等の厚生福祉施設用地としてかい廃するものである。 また、卸売、小売等の商業用地、墓地、ゴルフ場等もこれに含めた。 (4) 農林道等 主に農林業自体に使用する道路及び用排水路用地としてかい廃するもので農業資材置場、農産物貯蔵場、農業用倉庫、共同選果場、乾繭場等の農業用施設を含む。 また、養魚池、網干場等もこれに含めた。 (5) 植林 人工造林（種子の直まきを含むが、苗木の栽培は含まない。）で山林としたものである。 (6) その他 荒廃農地、水没地及び河川用地となったものである。 転用先不明のものもこれに含めた。
田畑転換	田が畑に、畑が田に現況の地目が変換することをいう。 田畑転換は、耕地内の田（畑）から畑（田）への転換であり、田畑別には拡張・かい廃の面積に計上しているが、田畑計では実質上の拡張・かい廃減少面積とはならないものである。

※ なお、耕地面積の統計表章（地域、市町村別）は属地によるものである。

1　耕地面積

単位：ha

区　　分		合　計	田	畑			
				計	普通畑	樹園地	牧草地
		(1)	(2)	(3)	(4)	(5)	(6)
全　　国	(1)	4,537,000	2,465,000	2,072,000	1,161,000	299,500	611,100
関東・東山	(2)	739,500	409,200	330,300	269,100	51,700	9,530
関東農政局管内	(3)	808,700	432,200	376,500	285,000	80,800	10,700
群　馬　県							
平成23年	(4)	74,500	27,800	46,700	41,300	3,730	1,660
24	(5)	73,900	27,600	46,300	41,000	3,660	1,640
25	**(6)**	**73,300**	**27,400**	**45,900**	**40,600**	**3,590**	**1,640**
前橋市	(7)	9,200	4,070	5,120	…	…	…
高崎市	(8)	6,720	2,940	3,780	…	…	…
桐生市	(9)	1,630	509	1,120	…	…	…
伊勢崎市	(10)	4,820	1,820	3,000	…	…	…
太田市	(11)	6,520	2,770	3,750	…	…	…
沼田市	(12)	3,320	832	2,480	…	…	…
館林市	(13)	2,430	2,260	171	…	…	…
渋川市	(14)	4,110	926	3,180	…	…	…
藤岡市	(15)	1,960	915	1,040	…	…	…
富岡市	(16)	2,320	606	1,710	…	…	…
安中市	(17)	3,750	1,030	2,720	…	…	…
みどり市	(18)	1,130	238	892	…	…	…
榛東村	(19)	660	189	471	…	…	…
吉岡町	(20)	603	209	394	…	…	…
上野村	(21)	88	－	88	…	…	…
神流町	(22)	197	－	197	…	…	…
下仁田町	(23)	690	40	650	…	…	…
南牧村	(24)	136	－	136	…	…	…
甘楽町	(25)	975	172	803	…	…	…
中之条町	(26)	1,530	449	1,080	…	…	…

資料：農林水産省統計部『耕地及び作付面積統計』による（以下２まで同じ。）。

1　耕地面積（続き）

単位：ha

区　　分	合　計	田	畑			
			計	普通畑	樹園地	牧草地
	(1)	(2)	(3)	(4)	(5)	(6)
長野原町 (27)	1,300	60	1,240	…	…	…
嬬恋村 (28)	4,200	108	4,090	…	…	…
草津町 (29)	102	0	102	…	…	…
高山村 (30)	543	160	383	…	…	…
東吾妻町 (31)	2,200	463	1,740	…	…	…
片品村 (32)	724	141	583	…	…	…
川場村 (33)	562	201	361	…	…	…
昭和村 (34)	2,380	69	2,310	…	…	…
みなかみ町 (35)	1,740	689	1,050	…	…	…
玉村町 (36)	922	653	269	…	…	…
板倉町 (37)	2,190	2,020	174	…	…	…
明和町 (38)	877	678	199	…	…	…
千代田町 (39)	960	761	199	…	…	…
大泉町 (40)	319	223	96	…	…	…
邑楽町 (41)	1,510	1,230	282	…	…	…

2　耕地の拡張・かい廃面積

(1)　田

単位：ha

区分	拡張（増加要因）			かい廃（減少要因）								
	計	開墾干拓埋立て復旧	田畑転換	計	自然災害	人為かい廃						田畑転換
						小計	工場用地	道路・鉄道用地	宅地等	農林道・植林等	その他	
	(1)	(2)	(3)	(4)	(5)	(6)	(7)	(8)	(9)	(10)	(11)	(12)
全国	4,290	4,290	5	8,140	0	7,110	479	483	3,210	237	2,710	1,030
関東・東山	124	124	－	1,660	－	1,400	101	67	635	39	556	257
関東農政局管内	169	169	0	1,870	－	1,590	112	80	722	49	628	274
群馬県												
平成23年	0	0	－	340	－	340	16	0	132	0	192	－
24	－	－	－	225	－	225	5	1	85	1	133	－
25	**9**	**9**	**－**	**159**	**－**	**159**	**19**	**0**	**79**	**2**	**59**	**0**

(2)　畑

単位：ha

区分	拡張（増加要因）			かい廃（減少要因）								
	計	開墾干拓埋立て復旧	田畑転換	計	自然災害	人為かい廃						田畑転換
						小計	工場用地	道路・鉄道用地	宅地等	農林道・植林等	その他	
	(1)	(2)	(3)	(4)	(5)	(6)	(7)	(8)	(9)	(10)	(11)	(12)
全国	3,880	2,850	1,030	12,700	1	12,700	484	466	3,270	638	7,800	5
関東・東山	798	541	257	2,950	－	2,950	176	147	1,480	113	1,040	－
関東農政局管内	888	614	274	3,410	1	3,410	196	156	1,660	151	1,250	0
群馬県												
平成23年	4	4	－	575	－	575	9	3	190	14	359	－
24	2	2	－	427	0	427	4	0	196	11	216	－
25	**34**	**34**	**0**	**475**	**－**	**475**	**48**	**0**	**240**	**18**	**169**	**－**

3　農地の基盤整備状況（平成24年）

(1)　田

区　分	耕地面積計	30a程度以上区画整備済面積		1ha程度以上区画整備済面積	
			割合		割合
	①	②	③＝②／①	④	⑤＝④／①
	ha	ha	%	ha	%
全　国	2,469,000	1,559,676	63.2	217,413	8.8
関東農政局管内	433,900	273,387	63.0	24,621	5.7
茨　城	99,800	76,862	77.0	4,679	4.7
栃　木	97,800	62,224	63.6	9,684	9.9
群　馬	**27,600**	**15,508**	**56.2**	**224**	**0.8**
埼　玉	43,200	21,561	49.9	2,701	6.3
千　葉	74,900	46,556	62.2	5,641	7.5
東　京	292	0	0.0	0	0.0
神奈川	3,970	124	3.1	15	0.4
山　梨	8,140	3,690	45.3	119	1.5
長　野	55,000	36,125	65.7	591	1.1
静　岡	23,200	10,738	46.3	968	4.2

資料：農林水産省農村振興局『農業基盤情報基礎調査』による平成24年３月31日時点の推計値（以下(2)まで同じ。）。
注：１　田及び畑の面積は、農林水産省統計部『耕地及び作付面積統計』による平成24年７月15日時点の値（以下(2)まで同じ。）。
　　２　掲載した数値については、四捨五入を行っているため、合計と内訳の計が一致しない場合がある（以下(2)まで同じ。）。

(2)　畑

区　分	耕地面積計	末端農道整備済面積		畑地かんがい施設整備済面積	
			割合		割合
	①	②	③＝②／①	④	⑤＝④／①
	ha	ha	%	ha	%
全　国	2,080,000	1,546,478	74.3	455,136	21.9
関東農政局管内	379,000	205,613	54.3	72,902	19.2
茨　城	74,100	24,681	33.3	3,359	4.5
栃　木	28,200	12,800	45.4	2,469	8.8
群　馬	**46,300**	**27,072**	**58.5**	**11,556**	**25.0**
埼　玉	35,100	20,762	59.2	8,295	23.6
千　葉	53,200	30,716	57.7	7,462	14.0
東　京	7,210	1,660	23.0	570	7.9
神奈川	16,200	5,337	32.9	1,244	7.7
山　梨	16,500	13,656	82.8	6,445	39.1
長　野	55,800	31,048	55.6	15,883	28.5
静　岡	46,500	37,881	81.5	15,619	33.6

注：末端農道整備済面積は、幅員３m以上の農道が接している畑の面積。

4　農地価格と賃借料

(1)　田畑の売買価格（10ａ当たり）

単位：100円

区　分	田				畑			
	平成23年	24	25	**26**	平成23年	24	25	**26**
全　国	8,460	8,324	8,184	7,955	4,855	4,766	4,698	4,619
群　馬　県	12,057	11,883	11,718	**11,348**	10,267	10,129	9,999	**9,606**

資料：一般財団法人日本不動産研究所『田畑価格及び賃借料調』（各年３月末現在）による（以下(2)まで同じ。）。

(2)　賃借料（10ａ当たり）

単位：円

区　分	田				畑			
	平成23年	24	25	**26**	平成23年	24	25	**26**
全　国	11,145	10,934	10,778	10,427	5,706	5,621	5,562	5,482
群　馬　県	9,893	9,843	9,915	**9,809**	8,228	8,214	8,144	**8,047**

5　耕作放棄地面積

単位：ha

区　　分		計	販売農家	自給的農家	土地持ち非農家
		(1)	(2)	(3)	(4)
全　　国	(1)	395,981	124,119	90,021	181,841
関東・東山	(2)	100,719	27,613	27,658	45,447
関東農政局管内	(3)	113,213	30,463	30,840	51,910
群　馬　県					
平成12年	(4)	12,767	4,495	2,587	5,685
17	(5)	13,779	3,552	4,118	6,109
22	**(6)**	**13,901**	**2,616**	**4,577**	**6,708**
前橋市	(7)	1,211	257	397	557
高崎市	(8)	1,625	299	526	799
桐生市	(9)	467	82	165	220
伊勢崎市	(10)	702	111	142	448
太田市	(11)	890	180	208	502
沼田市	(12)	562	150	198	215
館林市	(13)	181	37	28	116
渋川市	(14)	774	111	303	360
藤岡市	(15)	591	83	176	332
富岡市	(16)	936	175	330	431
安中市	(17)	1,282	235	435	612
みどり市	(18)	370	41	109	220
榛東村	(19)	171	29	83	59
吉岡町	(20)	178	28	72	77
上野村	(21)	52	2	21	29
神流町	(22)	84	4	29	51
下仁田町	(23)	341	48	117	176
南牧村	(24)	194	10	63	121
甘楽町	(25)	408	69	134	206
中之条町	(26)	344	90	137	117

資料：農林水産省統計部『農林業センサス』（各年２月１日現在）による。
注：土地持ち非農家とは、農家以外で耕地及び耕作放棄地を合わせて５ａ以上所有している世帯をいう。

5　耕作放棄地面積（続き）

単位：ha

区　　分	計	販売農家	自給的農家	土地持ち非農家
	(1)	(2)	(3)	(4)
長野原町 (27)	172	23	62	87
嬬恋村 (28)	200	42	64	95
草津町 (29)	32	1	16	15
六合村 (30)	95	18	46	32
高山村 (31)	101	31	42	28
東吾妻町 (32)	611	126	248	237
片品村 (33)	274	57	112	106
川場村 (34)	59	17	20	22
昭和村 (35)	56	14	13	29
みなかみ町 (36)	520	151	201	168
玉村町 (37)	47	7	11	29
板倉町 (38)	98	31	16	51
明和町 (39)	76	17	19	40
千代田町 (40)	67	21	9	37
大泉町 (41)	55	6	12	36
邑楽町 (42)	76	13	14	49

Ⅳ　農作物の部

Ⅳ　農作物の部

解　　説

この部には、「作物統計調査」及び「特定作物統計調査」の「面積調査」及び「作況調査」による作付面積、10ａ当たり収量、収穫量及び農作物の被害など、農作物の生産に関する統計を収録した。

調査の概要

１　作物統計調査及び特定作物統計調査

(1)　調査の目的

作物統計調査は、耕地及び作物の生産に関する実態を明らかにし、食料・農業・農村基本法（平成11年法律第106号）に基づく食料・農業・農村基本計画において策定された食料自給率や生産数量目標の達成に向けた各種施策の推進、主要食糧の需給及び価格の安定に関する法律（平成６年法律第113号）に基づく需要見通し等の策定、農業災害補償法（昭和22年法律第185号）に基づく共済事業の適正な運営などの農業行政の基礎資料を整備することを目的とする。

(2)　調査方法

ア　水稲・麦類・かんしょ・豆類及び飼肥料作物

(ｱ)　作付面積

水稲については、標本単位区に対する職員及び統計調査員による実測調査並びに職員による巡回・見積り及び情報収集により行った。

水稲以外については、関係団体及び標本経営体に対する往復郵送調査、職員による巡回・情報収集により行った。

(ｲ)　収穫量

水稲については、田のある標本単位区に対する職員及び統計調査員による実測調査並びに職員による巡回・見積り及び情報収集により行った。

水稲以外については、関係団体及び標本経営体に対する往復郵送調査並びに職員による巡回・情報収集により行った。

イ　野菜・果樹

(ｱ)　作付（結果樹）面積

関係団体に対する往復郵送調査並びに職員による巡回・見積り及び情報収集により行った。

(ｲ)　収穫量

関係団体及び標本経営体に対する往復郵送調査並びに職員による巡回・情報収集により行った。

ウ　茶・花き

茶は荒茶工場、花きは出荷金額が5,000万円以上の集出荷団体及び販売金額が2,000万円以上の個人出荷者に対する往復郵送調査並びに職員による巡回・見積り及び情報収集により行った。

エ　被害及び被害量

水稲は、被害標本筆（作況標本筆併用）の見積り、作況基準筆調査及び巡回・見積り及び情報収集により作成した。

なお、特異な被害については被害調査筆を設置し、実測調査を行い作成している。

(3)　市町村別統計の作成

市町村別統計は、「作物統計調査」を実施する上で把握した地域における標本調査及び現地見積りの結果、関係機関からの情報等をもとに都道府県計値の内訳として市町村別に作成した加工統計であり、作成する上で精度を設定しているものではない。

なお、「作物統計調査」は都道府県計値を求めるために設計されている。

(4)　調査対象県（主産県）

別表－１に掲載した品目については、作付面積等をもとに調査対象県（主産県）を設定し調査（主産県調査）を実施している。

２ 定 義

作付面積	水稲、麦等、は種又は植付けをしてからおおむね１年以内に収穫され、複数年にわたる収穫ができない非永年性作物が生育している面積をいう。
栽培面積	茶、さとうきび等、１度のは種又は植付けの後、数年にわたって収穫を行うことができる永年性作物が栽培されている面積（さとうきびにあっては、当年産の収穫を意図するものに加え、苗とり用、次年産の夏植えの収穫対象とするもの等を含む。）をいう。けい畔に作物を栽培している場合は、その利用部分を見積もり、栽培面積として計上した。
結果樹面積	農家が当該年産の収穫を意図して結果させた（結果させる予定のものも含む。）面積である。
摘採面積	茶の栽培面積のうち、摘採した実面積をいう。
収穫量	栽培したものを収穫、収納したもののうち、一定の基準（品質・規格）以上のものの量をいう。野菜の場合、収穫量の計量形態は出荷の形態と同一とした。
10ａ当たり収量	実際に収穫された10ａ当たりの収量をいう。これには、「作付面積10ａ当たりの収量」と「収穫（結果樹）面積10ａ当たりの収量」の二通りがあるが、「作物統計」では果樹、茶、こんにゃくいも、さとうきび等を除き前者により表示している。
作物年産区分	作付面積、収穫量の年産区分は暦年とし、収穫年次により区分する。 収穫年次は、作付年次のいかんを問わず、収穫した年（通常は収穫最盛期の属する年）をもってその年の作物の作付面積、収穫量とする。 また、作業・販売などの都合により、収穫が翌年に持ち越されても翌年扱いとはしない。 なお、野菜の年産区分は原則として、春、夏、秋、冬の４季節区分（収穫出荷時期区分）を１年産として取り扱うこととし、この基準に合わない品目については、主な作型と主たる出荷期間により年産を区分した。
野菜の季節区分	品目別に分類した年産区分を産地・作型を考慮し、主たる出荷期間により季節区分を設定した。 また、野菜の品目別年産区分・季節区分は別表－２のとおり定めている。
出荷量	収穫量から生産者の自家消費、生産物を贈与した量、収穫後の減耗等を差し引いた重量をいう（種子用、飼料用として販売したものは含まない。）。 また、花きについては、収穫されたもののうち販売に供されたものの量をいい、育成中の球根及び苗類は含まない。
作付（栽培）延べ面積	水陸稲、麦類、かんしょ、雑穀、豆類、野菜、果樹、工芸農作物、飼肥料作物及びその他作物の作付（栽培）面積の合計をいう。したがって、年産区分を同一とする水稲二期作栽培や季節区分別野菜などにより、同一ほ場に２回以上作付された場合は、それぞれを作付面積とし、延べ面積とした。
耕地利用率	耕地面積に対する作付(栽培)延べ面積の割合のことをいう。
被害	ほ場において栽培を開始してから収納するまでの間に気象的、生物的、その他何らかの原因で、農産物に損傷を生じ減少した状態をいう。したがって、損傷があっても減収が認められないものは、これを被害とみなさない。
被害面積	被害が発生したほ場の面積とし、取りまとめは被害種類別に行う。被害面積は、被害種類別に面積を合計した。したがって同一ほ場に２種類以上の被害が発生した場合は重複して計上した。
被害量	農作物の栽培が開始され収納されるまでの期間に、被害により減収した量である。

別表－１
普通作物等の主産県一覧表（関東）

区分		茨城	栃木	群馬	埼玉	千葉	東京	神奈川	山梨	長野	静岡
かんしょ		○	－	－	－	○	－	－	－	－	○
茶		○	－	－	○	－	－	－	－	－	○
飼料作物	牧草	○	○	○	－	○	－	－	－	－	－
	青刈りとうもろこし	○	○	○	－	○	－	－	－	－	－
	ソルゴー	○	○	○	－	○	－	－	－	－	－
特定作物	小豆	－	－	－	－	－	－	－	－	－	－
	いんげん	－	－	－	－	－	－	－	－	－	－
	らっかせい	○	－	－	－	○	－	－	－	－	－
	こんにゃくいも	－	○	○	－	－	－	－	－	－	－
果樹	みかん	－	－	－	－	○	－	○	－	－	○
	りんご	－	－	○	－	－	－	－	○	○	－
	日本なし	○	○	○	○	○	○	○	－	○	－
	西洋なし	－	－	－	－	－	－	－	－	○	－
	かき	－	－	－	－	－	－	－	○	○	－
	びわ	－	－	－	－	○	－	－	－	－	－
	もも	－	－	－	－	－	－	－	○	○	－
	すもも	－	－	－	－	－	－	－	○	○	－
	おうとう	－	－	－	－	－	－	－	－	－	－
	うめ	－	－	○	－	－	－	○	－	－	－
	ぶどう	－	○	○	○	－	－	－	○	○	－
	くり	○	○	－	○	○	○	○	－	○	－
	キウイフルーツ	－	○	－	－	－	－	○	○	－	○

別表－２
品目別年産区分・季節区分一覧表

品目別	季節区分	主たる収穫・出荷期間	品目別	季節区分	主たる収穫・出荷期間
だいこん		本年４月～翌年３月	ブロッコリー		本年４月～翌年３月
	春	４月～ ６月	レタス		本年４月～翌年３月
	夏	７月～ ９月		春	４月～ ５月
	秋 冬	10月～ ３月		夏 秋	６月～ 10月
かぶ		前年９月～本年８月		冬	11月～ ３月
にんじん		本年４月～翌年３月	ねぎ		本年４月～翌年３月
	春 夏	４月～ ７月		春	４月～ ６月
	秋	８月～ 10月		夏	７月～ ９月
	冬	11月～ ３月		秋 冬	10月～ ３月
ごぼう		本年４月～翌年３月	にら		本年１月～ 12月
れんこん		本年４月～翌年３月	たまねぎ		本年４月～翌年３月
ばれいしょ		本年４月～翌年３月	にんにく		本年１月～ 12月
（じゃがいも）	春植え	４月～ ８月	きゅうり		前年12月～本年11月
	秋植え	11月～ ３月		冬 春	12月～ ６月
さといも		本年４月～翌年３月		夏 秋	７月～ 11月
やまのいも		本年４月～翌年３月	かぼちゃ		本年１月～ 12月
はくさい		本年４月～翌年３月	なす		前年12月～本年11月
	春	４月～ ６月		冬 春	12月～ ６月
	夏	７月～ ９月		夏 秋	７月～ 11月
	秋 冬	10月～ ３月	トマト		前年12月～本年11月
こまつな		本年１月～ 12月		冬 春	12月～ ６月
キャベツ		本年４月～翌年３月		夏 秋	７月～ 11月
	春	４月～ ６月	ピーマン		前年11月～本年10月
	夏 秋	７月～ 10月		冬 春	11月～ ５月
	冬	11月～ ３月		夏 秋	６月～ 10月
ちんげんさい		本年１月～ 12月	スイートコーン		本年１月～ 12月
ほうれんそう		本年４月～翌年３月	さやいんげん		本年１月～ 12月
ふき		本年１月～ 12月	さやえんどう		前年９月～本年８月
みつば		本年１月～ 12月	そらまめ		本年１月～ 12月
しゅんぎく		本年１月～ 12月	えだまめ		本年１月～ 12月
みずな		本年１月～ 12月	しょうが		本年４月～翌年３月
セルリー		本年１月～ 12月	いちご		前年10月～本年９月
アスパラガス		本年１月～ 12月	メロン		本年１月～ 12月
カリフラワー		本年４月～翌年３月	すいか		本年１月～ 12月

1　水稲（子実用）及び大豆（乾燥子実）

区分		水稲 作付面積	水稲 10a当たり収量	水稲 収穫量	大豆 作付面積	大豆 10a当たり収量	大豆 収穫量
		(1)	(2)	(3)	(4)	(5)	(6)
		ha	kg	t	ha	kg	t
全国	(1)	1,597,000	539	8,603,000	128,800	155	199,900
関東・東山	(2)	298,900	547	1,635,000	10,600	147	15,600
関東農政局管内	(3)	315,900	546	1,724,000	10,900	148	16,100
群馬県							
平成23年産	(4)	17,600	501	88,200	353	122	431
24	(5)	17,800	508	90,400	357	173	618
25	**(6)**	**17,600**	**509**	**89,600**	**346**	**148**	**512**
前橋市	(7)	2,420	501	12,100	103	173	178
高崎市	(8)	1,770	476	8,400	22	159	35
桐生市	(9)	277	494	1,370	2	124	2
伊勢崎市	(10)	1,130	498	5,640	5	140	7
太田市	(11)	1,760	506	8,920	8	136	11
沼田市	(12)	554	569	3,150	11	127	14
館林市	(13)	1,680	534	8,960	10	139	14
渋川市	(14)	458	491	2,250	14	136	19
藤岡市	(15)	516	470	2,430	22	123	27
富岡市	(16)	317	469	1,490	7	143	10
安中市	(17)	641	475	3,050	6	146	9
みどり市	(18)	114	488	556	4	123	5
榛東村	(19)	138	468	646	4	125	5
吉岡町	(20)	140	472	661	5	120	6
上野村	(21)	－	－	－	3	133	4
神流町	(22)	－	－	－	2	120	2
下仁田町	(23)	12	454	54	4	132	5
南牧村	(24)	－	－	－	1	115	1
甘楽町	(25)	94	470	442	1	110	1
中之条町	(26)	257	535	1,380	12	151	18

資料：農林水産省統計部『作物統計』による（以下７まで同じ。）。

1　水稲（子実用）及び大豆（乾燥子実）（続き）

区分	水稲			大豆		
	作付面積	10ａ当たり収量	収穫量	作付面積	10ａ当たり収量	収穫量
	(1)	(2)	(3)	(4)	(5)	(6)
	ha	kg	t	ha	kg	t
長野原町 (27)	19	521	99	3	133	4
嬬恋村 (28)	49	510	250	9	144	13
草津町 (29)	－	－	－	－	－	－
高山村 (30)	115	535	615	2	150	3
東吾妻町 (31)	262	536	1,400	11	127	14
片品村 (32)	53	483	256	20	130	26
川場村 (33)	159	567	902	4	125	5
昭和村 (34)	35	535	187	4	125	5
みなかみ町 (35)	412	546	2,250	17	135	23
玉村町 (36)	436	497	2,170	11	200	22
板倉町 (37)	1,630	513	8,360	9	144	13
明和町 (38)	553	524	2,900	5	116	6
千代田町 (39)	601	538	3,230	1	112	1
大泉町 (40)	186	523	973	2	109	2
邑楽町 (41)	841	539	4,530	2	104	2

2　麦類（子実用）（４麦）

区分		小麦 作付面積	小麦 10ａ当たり収量	小麦 収穫量	二条大麦 作付面積	二条大麦 10ａ当たり収量	二条大麦 収穫量
		(1)	(2)	(3)	(4)	(5)	(6)
		ha	kg	t	ha	kg	t
全国	(1)	210,200	386	811,700	37,500	311	116,600
関東・東山	(2)	21,100	374	78,900	13,000	383	49,800
関東農政局管内	(3)	21,800	370	80,600	13,000	384	49,900
群馬県							
平成23年産	(4)	5,860	386	22,600	1,290	362	4,670
24	(5)	5,890	451	26,600	1,400	315	4,410
25	**(6)**	**5,860**	**433**	**25,400**	**1,470**	**368**	**5,410**
前橋市	(7)	1,380	447	6,160	184	372	684
高崎市	(8)	702	414	2,900	−	−	−
桐生市	(9)	16	169	27	−	−	−
伊勢崎市	(10)	1,180	478	5,650	23	435	100
太田市	(11)	711	395	2,810	x	x	x
沼田市	(12)	1	223	2	−	−	−
館林市	(13)	179	403	721	403	345	1,390
渋川市	(14)	102	354	361	−	−	−
藤岡市	(15)	302	369	1,110	−	−	−
富岡市	(16)	13	377	49	−	−	−
安中市	(17)	33	339	112	−	−	−
みどり市	(18)	18	411	74	−	−	−
榛東村	(19)	x	x	x	−	−	−
吉岡町	(20)	7	286	20	−	−	−
上野村	(21)	0	…	…	−	−	−
神流町	(22)	0	…	…	−	−	−
下仁田町	(23)	0	…	…	−	−	−
南牧村	(24)	0	…	…	−	−	−
甘楽町	(25)	26	412	107	−	−	−
中之条町	(26)	6	253	15	−	−	−

六条大麦			はだか麦			
作付面積	10 a 当たり収量	収穫量	作付面積	10 a 当たり収量	収穫量	
(7)	(8)	(9)	(10)	(11)	(12)	
ha	kg	t	ha	kg	t	
16,900	305	51,500	5,010	293	14,700	(1)
4,690	326	15,300	57	335	191	(2)
4,700	326	15,300	57	335	191	(3)
489	389	1,900	−	−	−	(4)
523	310	1,620	−	−	−	(5)
504	409	2,060	−	−	−	(6)
105	339	356	−	−	−	(7)
105	403	423	−	−	−	(8)
−	−	−	−	−	−	(9)
70	429	300	−	−	−	(10)
19	495	94	−	−	−	(11)
−	−	−	−	−	−	(12)
93	495	460	−	−	−	(13)
18	306	55	−	−	−	(14)
x	x	x	−	−	−	(15)
x	x	x	−	−	−	(16)
x	x	x	−	−	−	(17)
−	−	−	−	−	−	(18)
−	−	−	−	−	−	(19)
x	x	x	−	−	−	(20)
−	−	−	−	−	−	(21)
−	−	−	−	−	−	(22)
0	…	…	−	−	−	(23)
−	−	−	−	−	−	(24)
x	x	x	−	−	−	(25)
x	x	x	−	−	−	(26)

2　麦類（子実用）（４麦）（続き）

区分	小麦			二条大麦		
	作付面積	10ａ当たり収量	収穫量	作付面積	10ａ当たり収量	収穫量
	(1)	(2)	(3)	(4)	(5)	(6)
	ha	kg	t	ha	kg	t
長野原町 (27)	0	…	…	－	－	－
嬬恋村 (28)	x	x	x	－	－	－
草津町 (29)	－	－	－	－	－	－
高山村 (30)	0	…	…	－	－	－
東吾妻町 (31)	3	223	7	－	－	－
片品村 (32)	x	x	x	－	－	－
川場村 (33)	－	－	－	－	－	－
昭和村 (34)	0	…	…	－	－	－
みなかみ町 (35)	4	253	10	－	－	－
玉村町 (36)	526	498	2,620	38	445	169
板倉町 (37)	123	398	490	x	x	x
明和町 (38)	59	403	238	11	382	42
千代田町 (39)	79	433	342	322	362	1,170
大泉町 (40)	10	396	40	55	356	196
邑楽町 (41)	373	405	1,510	414	384	1,590

六条大麦			はだか麦			
作付面積	10ａ当たり収量	収穫量	作付面積	10ａ当たり収量	収穫量	
(7)	(8)	(9)	(10)	(11)	(12)	
ha	kg	t	ha	kg	t	
－	－	－	－	－	－	(27)
－	－	－	－	－	－	(28)
－	－	－	－	－	－	(29)
－	－	－	－	－	－	(30)
－	－	－	－	－	－	(31)
－	－	－	－	－	－	(32)
－	－	－	－	－	－	(33)
－	－	－	－	－	－	(34)
－	－	－	－	－	－	(35)
x	x	x	－	－	－	(36)
－	－	－	－	－	－	(37)
15	466	69	－	－	－	(38)
29	482	138	－	－	－	(39)
－	－	－	－	－	－	(40)
7	459	34	－	－	－	(41)

3　そば及びなたね（子実用）

区分	そば 作付面積	そば 10a当たり収量	そば 収穫量	なたね 作付面積	なたね 10a当たり収量	なたね 収穫量
	(1)	(2)	(3)	(4)	(5)	(6)
	ha	kg	t	ha	kg	t
全国 (1)	61,400	54	33,400	1,590	111	1,770
関東・東山 (2)	10,200	71	7,260	101	89	90
関東農政局管内 (3)	10,300	71	7,290	103	88	91
群馬県						
平成23年産 (4)	389	78	303	16	94	15
24 (5)	431	91	392	15	87	13
25 (6)	**445**	**65**	**289**	**11**	**112**	**12**
前橋市 (7)	11	70	8	x	x	x
高崎市 (8)	22	41	9	x	x	x
桐生市 (9)	0	…	…	−	−	−
伊勢崎市 (10)	6	53	3	−	−	−
太田市 (11)	11	94	10	x	x	x
沼田市 (12)	25	63	16	−	−	−
館林市 (13)	10	109	11	−	−	−
渋川市 (14)	184	70	129	−	−	−
藤岡市 (15)	7	56	4	x	x	x
富岡市 (16)	2	58	1	x	x	x
安中市 (17)	3	67	2	x	x	x
みどり市 (18)	0	…	…	x	x	x
榛東村 (19)	4	85	3	x	x	x
吉岡町 (20)	x	x	x	−	−	−
上野村 (21)	2	52	1	−	−	−
神流町 (22)	4	56	2	−	−	−
下仁田町 (23)	1	49	0	−	−	−
南牧村 (24)	x	x	x	−	−	−
甘楽町 (25)	3	65	2	x	x	x
中之条町 (26)	37	54	20	−	−	−

3　そば及びなたね（子実用）（続き）

区分	そば			なたね		
	作付面積	10 a 当たり収量	収穫量	作付面積	10 a 当たり収量	収穫量
	(1)	(2)	(3)	(4)	(5)	(6)
	ha	kg	t	ha	kg	t
長野原町 (27)	2	55	1	−	−	−
嬬恋村 (28)	6	50	3	−	−	−
草津町 (29)	x	x	x	−	−	−
高山村 (30)	14	71	10	−	−	−
東吾妻町 (31)	11	49	5	−	−	−
片品村 (32)	6	50	3	−	−	−
川場村 (33)	7	71	5	−	−	−
昭和村 (34)	15	43	6	−	−	−
みなかみ町 (35)	26	62	16	−	−	−
玉村町 (36)	x	x	x	x	x	x
板倉町 (37)	5	83	4	−	−	−
明和町 (38)	0	…	…	−	−	−
千代田町 (39)	0	…	…	−	−	−
大泉町 (40)	0	…	…	−	−	−
邑楽町 (41)	18	78	14	−	−	−

4　陸稲（子実用）及びかんしょ

区　分	陸稲			かんしょ		
	作付面積	10 a 当たり収量	収穫量	作付面積	10 a 当たり収量	収穫量
	(1)	(2)	(3)	(4)	(5)	(6)
	ha	kg	t	ha	kg	t
全国	1,720	249	4,290	38,600	2,440	942,300
関東・東山	1,700	249	4,240	12,600	…	…
関東農政局管内	1,700	249	4,240	13,300	…	…
群馬県						
平成23年産	20	175	35	310	1,560	4,840
24	20	152	30	303	…	…
25	**17**	**159**	**27**	**297**	**…**	**…**

注：1　かんしょの収穫量については、３年周期で全国調査を実施し、それ以外の年は主産県を対象に調査を行っている。
　　2　かんしょの作付面積以外の項目を「…」で示した年次については、主産県での調査であり群馬県での調査は行っていない。
　　3　かんしょの全国については、主産県の調査結果から推計したものである。なお、関東・東山及び関東農政局管内の推計は行っていない。

5　豆類（乾燥子実）

区　分	らっかせい			小豆		
	作付面積	10 a 当たり収量	収穫量	作付面積	10 a 当たり収量	収穫量
	(1)	(2)	(3)	(4)	(5)	(6)
	ha	kg	t	ha	kg	t
全国	6,970	232	16,200	32,300	211	68,000
関東・東山	6,480	…	…	1,170	…	…
関東農政局管内	6,520	…	…	1,190	…	…
群馬県						
平成23年産	43	…	…	205	…	…
24	44	124	55	208	129	268
25	**43**	**…**	**…**	**205**	**…**	**…**

注：1　らっかせい及び小豆の収穫量については、３年周期で全国調査を実施し、それ以外の年は主産県を対象に調査を行っている。
　　2　作付面積以外の項目を「…」で示した年次については、主産県での調査であり群馬県での調査は行っていない。
　　3　全国については、主産県の調査結果から推計したものである。なお、関東・東山及び関東農政局管内の推計は行っていない。

6　工芸農作物

区　　分	茶					こんにゃくいも		
	栽培面積	摘採延べ面積	生葉収穫量	荒茶生産量	普通せん茶	栽培面積	収穫面積	収穫量
	(1)	(2)	(3)	(4)	(5)	(6)	(7)	(8)
	ha	ha	t	t	t	ha	ha	t
全　　国	45,400	…	…	84,800	53,800	3,570	2,000	62,200
関東・東山	2,270	…	…	…	…	…	…	…
関東農政局管内	20,600	…	…	…	…	…	…	…
群　馬　県								
平成21年産	56	16	22	4	4	3,520	2,050	59,900
22	53	…	…	…	…	3,520	2,050	61,900
23	53	…	…	…	…	3,490	1,910	55,400
24	53	…	…	…	…	3,410	1,910	61,700
25	**48**	**…**	**…**	**…**	**…**	**3,430**	**1,920**	**60,100**

注：1　茶の収穫量については、５年周期で全国調査を実施し、それ以外の年は主産県を対象に調査を行っている。栽培面積以外の項目を「…」で示した年次については、主産県での調査であり群馬県での調査は行っていない。

2　全国の荒茶生産量については、主産県の調査結果から推計したものである。なお、関東・東山及び関東農政局管内の推計は行っていない。

3　こんにゃくいもについては、３年周期で全国調査を実施し、それ以外の年は主産県を対象に調査を行っている。群馬県については、主産県であり毎年調査を行っている。なお、全国の各項目は主産県計である。

7　飼料作物

区分		牧草			青刈りとうもろこし		
		作付(栽培)面積	10a当たり収量	収穫量	作付面積	10a当たり収量	収穫量
		(1)	(2)	(3)	(4)	(5)	(6)
		ha	kg	t	ha	kg	t
全国	(1)	745,500	…	…	92,500	5,180	4,787,000
関東・東山	(2)	19,900	…	…	14,100	…	…
関東農政局管内	(3)	21,400	…	…	14,500	…	…
群馬県							
平成23年産	(4)	3,360	4,960	166,700	3,030	5,660	171,500
24	(5)	3,330	4,950	164,800	3,010	5,930	178,500
25	**(6)**	**3,300**	**4,400**	**145,200**	**3,040**	**5,300**	**161,100**

注：1　飼料作物の収穫量については、３年周期で全国調査を実施し、それ以外の年は主産県を対象に調査を行っている。群馬県については、主産県であり毎年調査を行っている。

2　牧草の全国の収穫量については、全国調査を行わない年は主産県の調査結果から推計することとしているが、平成25年産は放射性物質調査の結果により給与自粛措置が行われた地域があったことから推計を行わず「…」とした。

ソルゴー			
作付面積	10ａ当たり収量	収穫量	
(7) ha	(8) kg	(9) t	
16,500	5,320	877,000	(1)
1,800	…	…	(2)
1,960	…	…	(3)
93	5,270	4,900	(4)
91	5,490	5,000	(5)
93	**4,190**	**3,900**	**(6)**

8　野菜・果樹総括表（群馬県）（平成25年産）

区分	季節区分	作付面積	10a当たり収量	収穫量	出荷量	対前年産比 作付面積	対前年産比 10a当たり収量	対前年産比 収穫量	対前年産比 出荷量
		(1)	(2)	(3)	(4)	(5)	(6)	(7)	(8)
		ha	kg	t	t	%	%	%	%
だいこん	計	867	3,700	32,100	22,700	94	101	94	93
〃	春	77	3,080	2,370	1,990	95	103	98	98
〃	夏	285	4,150	11,800	10,700	86	99	86	86
〃	秋冬	505	3,550	17,900	10,000	98	103	101	102
にんじん	計	86	1,490	1,280	632	98	101	99	103
〃	冬	57	1,390	792	382	104	98	101	104
ごぼう		491	1,660	8,150	6,890	99	102	101	102
ばれいしょ（じゃがいも）	春植え	406	1,950	7,920	1,890	94	92	87	86
さといも	秋冬	306	920	2,820	1,250	96	100	97	95
やまのいも		568	1,050	5,960	4,670	100	98	98	98
はくさい	計	625	4,700	29,400	23,000	99	100	99	99
〃	夏	217	4,660	10,100	8,980	96	103	98	98
〃	秋冬	396	4,760	18,800	13,600	102	98	99	100
こまつな		480	1,390	6,670	6,000	108	107	115	112
キャベツ	計	3,710	6,740	249,900	225,500	100	97	96	99
〃	春	124	3,370	4,180	3,090	95	101	96	95
〃	夏秋	3,430	7,040	241,500	219,000	100	96	96	100
〃	冬	154	2,710	4,170	3,380	105	93	99	99
ちんげんさい		171	2,030	3,470	2,910	99	97	96	97
ほうれんそう		1,820	1,090	19,800	16,900	99	92	91	91
ふき		112	1,420	1,590	1,230	98	87	85	84
しゅんぎく		130	1,870	2,430	1,950	98	104	102	102
みずな		74	1,990	1,470	1,240	97	104	101	101
ブロッコリー		607	987	5,990	5,020	102	103	105	105
レタス	計	1,280	4,140	53,000	50,500	100	97	97	97
〃	春	117	3,510	4,110	3,780	104	102	105	106
〃	夏秋	1,130	4,270	48,300	46,200	100	96	96	96
ねぎ	計	1,080	1,910	20,600	15,600	99	104	102	103
〃	春	127	2,730	3,470	3,030	101	100	101	102
〃	夏	108	1,420	1,530	1,140	95	101	95	97
〃	秋冬	845	1,850	15,600	11,400	99	105	104	105

資料：農林水産省統計部『野菜生産出荷統計』及び『果樹生産出荷統計』による。

注：1　果樹及び野菜の収穫量については、それぞれ５年周期、３年周期で全国調査を実施し、それ以外の年は主産県を対象に調査を行っている。平成25年産は、野菜は全国調査、果樹は主産県を対象に調査を行った（以下10まで同じ。）。

2　「…」は、主産県調査のため群馬県で調査を実施していない品目である（以下10まで同じ。）。

8　野菜・果樹総括表（群馬県）（平成25年産）（続き）

区分	季節区分・品種	作付（結果樹）面積	10a当たり収量	収穫量	出荷量	対前年産比 作付（結果樹）面積	対前年産比 10a当たり収量	対前年産比 収穫量	対前年産比 出荷量
		(1)	(2)	(3)	(4)	(5)	(6)	(7)	(8)
		ha	kg	t	t	%	%	%	%
にら		191	1,880	3,590	3,140	97	97	94	94
たまねぎ		232	4,520	10,500	8,820	104	97	102	101
きゅうり	計	940	5,950	55,900	49,000	99	99	98	98
〃	冬春	312	12,000	37,400	33,700	98	105	104	104
〃	夏秋	628	2,950	18,500	15,300	99	90	89	88
なす	計	566	3,990	22,600	19,600	99	98	97	97
〃	冬春	129	5,410	6,980	6,290	102	104	105	105
〃	夏秋	437	3,580	15,600	13,300	99	95	94	93
トマト	計	328	7,900	25,900	23,600	103	99	102	102
〃	冬春	143	10,200	14,600	13,400	99	101	100	100
〃	夏秋	185	6,100	11,300	10,200	106	98	104	104
ピーマン	計	24	1,680	403	212	104	111	116	142
スイートコーン		1,180	852	10,100	8,150	100	98	98	98
さやいんげん		186	552	1,030	679	97	97	94	93
えだまめ		1,150	440	5,060	4,390	99	98	97	97
いちご		130	2,640	3,430	3,150	100	106	107	106
りんご		421	2,130	8,970	7,980	100	99	99	99
〃	ふじ	182	2,190	3,990	3,540	100	98	98	99
〃	つがる	45	2,210	995	877	98	93	91	95
日本なし		220	2,420	5,320	4,590	99	93	93	97
かき		…	…	…	…	nc	nc	nc	nc
もも		…	…	…	…	nc	nc	nc	nc
すもも		…	…	…	…	nc	nc	nc	nc
おうとう		…	…	…	…	nc	nc	nc	nc
うめ		1,060	527	5,590	4,850	99	131	130	133
ぶどう		137	784	1,070	860	101	97	97	97
くり		…	…	…	…	nc	nc	nc	nc
キウイフルーツ		…	…	…	…	nc	nc	nc	nc

9 野菜

区分	だいこん 年産計 作付面積	10a当たり収量	収穫量	出荷量	だいこん 春 作付面積	10a当たり収量	収穫量	出荷量
	(1)	(2)	(3)	(4)	(5)	(6)	(7)	(8)
	ha	kg	t	t	ha	kg	t	t
全国 (1)	33,700	4,320	1,457,000	1,172,000	4,740	4,850	229,900	203,600
関東・東山 (2)	8,560	5,040	431,400	358,500	2,020	5,240	105,800	93,700
関東農政局管内 (3)	9,120	5,030	458,400	380,500	2,100	5,190	109,000	96,700
群馬県								
平成23年産 (4)	956	3,690	35,300	25,500	84	2,970	2,500	2,110
24 (5)	927	3,670	34,000	24,400	81	2,980	2,410	2,030
25 (6)	**867**	**3,700**	**32,100**	**22,700**	**77**	**3,080**	**2,370**	**1,990**

区分	にんじん 年産計 作付面積	10a当たり収量	収穫量	出荷量	にんじん 冬 作付面積	10a当たり収量	収穫量	出荷量
	(17)	(18)	(19)	(20)	(21)	(22)	(23)	(24)
	ha	kg	t	t	ha	kg	t	t
全国 (1)	18,500	3,260	603,900	535,900	8,070	3,090	249,300	214,200
関東・東山 (2)	5,290	3,320	175,600	154,000	3,860	3,350	129,300	114,000
関東農政局管内 (3)	5,400	3,290	177,900	155,900	3,910	3,320	130,000	114,500
群馬県								
平成23年産 (4)	88	1,660	1,460	696	55	1,600	880	418
24 (5)	88	1,470	1,290	611	55	1,420	781	367
25 (6)	**86**	**1,490**	**1,280**	**632**	**57**	**1,390**	**792**	**382**

区分	さといも 秋冬 作付面積	10a当たり収量	収穫量	出荷量	やまのいも 年産計 作付面積	10a当たり収量	収穫量	出荷量
	(33)	(34)	(35)	(36)	(37)	(38)	(39)	(40)
	ha	kg	t	t	ha	kg	t	t
全国 (1)	13,000	1,240	161,600	102,300	7,350	2,170	159,800	131,600
関東・東山 (2)	4,590	1,350	62,000	41,100	1,920	1,490	28,700	21,500
関東農政局管内 (3)	4,940	1,360	67,100	44,400	1,950	1,490	29,000	21,800
群馬県								
平成23年産 (4)	321	1,020	3,270	1,440	571	1,230	7,020	5,600
24 (5)	318	918	2,920	1,310	570	1,070	6,100	4,770
25 (6)	**306**	**920**	**2,820**	**1,250**	**568**	**1,050**	**5,960**	**4,670**

資料：農林水産省統計部『野菜生産出荷統計』による。

こん								
夏				秋冬				
作付面積	10a当たり収量	収穫量	出荷量	作付面積	10a当たり収量	収穫量	出荷量	
(9)	(10)	(11)	(12)	(13)	(14)	(15)	(16)	
ha	kg	t	t	ha	kg	t	t	
6,490	3,830	248,300	225,600	22,400	4,370	979,200	742,400	(1)
663	3,200	21,200	17,900	5,880	5,180	304,300	246,600	(2)
674	3,190	21,500	18,100	6,340	5,170	327,800	265,400	(3)
343	3,980	13,700	12,500	529	3,620	19,100	10,900	(4)
330	4,180	13,800	12,500	516	3,440	17,800	9,820	(5)
285	**4,150**	**11,800**	**10,700**	**505**	**3,550**	**17,900**	**10,000**	**(6)**

ごぼう				ばれいしょ（じゃがいも）				
年産計				春植え				
作付面積	10a当たり収量	収穫量	出荷量	作付面積	10a当たり収量	収穫量	出荷量	
(25)	(26)	(27)	(28)	(29)	(30)	(31)	(32)	
ha	kg	t	t	ha	kg	t	t	
8,570	1,840	157,600	133,600	76,900	3,070	2,360,000	1,963,000	(1)
2,750	1,840	50,600	43,200	6,670	2,140	142,800	77,900	(2)
2,770	1,840	50,900	43,300	7,280	2,160	157,000	89,600	(3)
527	1,580	8,330	7,040	438	2,010	8,800	2,180	(4)
494	1,630	8,050	6,770	430	2,120	9,120	2,190	(5)
491	**1,660**	**8,150**	**6,890**	**406**	**1,950**	**7,920**	**1,890**	**(6)**

はくさい								
年産計				夏				
作付面積	10a当たり収量	収穫量	出荷量	作付面積	10a当たり収量	収穫量	出荷量	
(41)	(42)	(43)	(44)	(45)	(46)	(47)	(48)	
ha	kg	t	t	ha	kg	t	t	
17,800	5,090	906,300	730,600	2,550	7,110	181,300	163,800	(1)
8,390	6,690	561,300	491,300	2,030	8,060	163,600	148,300	(2)
8,540	6,640	567,200	495,400	2,030	8,060	163,600	148,300	(3)
645	4,560	29,400	22,900	232	4,170	9,670	8,620	(4)
629	4,720	29,700	23,200	227	4,520	10,300	9,150	(5)
625	**4,700**	**29,400**	**23,000**	**217**	**4,660**	**10,100**	**8,980**	**(6)**

9　野菜（続き）

区分	はくさい（続き）				こまつな			
	秋冬				年産計			
	作付面積	10a当たり収量	収穫量	出荷量	作付面積	10a当たり収量	収穫量	出荷量
	(49)	(50)	(51)	(52)	(53)	(54)	(55)	(56)
	ha	kg	t	t	ha	kg	t	t
全国 (1)	13,400	4,570	611,900	463,900	6,450	1,630	105,200	91,100
関東・東山 (2)	5,290	6,110	323,300	273,600	3,130	1,760	55,200	47,800
関東農政局管内 (3)	5,430	6,060	329,000	277,700	3,240	1,760	57,100	49,600
群馬県								
平成23年産 (4)	400	4,800	19,200	13,900	412	1,270	5,230	4,770
24 (5)	389	4,870	18,900	13,600	445	1,300	5,790	5,340
25 (6)	**396**	**4,760**	**18,800**	**13,600**	**480**	**1,390**	**6,670**	**6,000**

区分	キャベツ（続き）							
	夏秋				冬			
	作付面積	10a当たり収量	収穫量	出荷量	作付面積	10a当たり収量	収穫量	出荷量
	(65)	(66)	(67)	(68)	(69)	(70)	(71)	(72)
	ha	kg	t	t	ha	kg	t	t
全国 (1)	10,100	4,600	464,400	411,300	15,100	3,960	597,400	528,100
関東・東山 (2)	5,670	5,840	331,400	298,700	3,600	4,140	149,100	133,600
関東農政局管内 (3)	5,700	5,830	332,200	299,400	3,880	4,110	159,300	142,200
群馬県								
平成23年産 (4)	3,360	6,750	226,800	206,300	151	3,050	4,610	3,720
24 (5)	3,440	7,300	251,100	220,100	146	2,900	4,230	3,410
25 (6)	**3,430**	**7,040**	**241,500**	**219,000**	**154**	**2,710**	**4,170**	**3,380**

区分	ふき				しゅんぎく			
	年産計				年産計			
	作付面積	10a当たり収量	収穫量	出荷量	作付面積	10a当たり収量	収穫量	出荷量
	(81)	(82)	(83)	(84)	(85)	(86)	(87)	(88)
	ha	kg	t	t	ha	kg	t	t
全国 (1)	616	2,010	12,400	10,400	2,010	1,530	30,700	24,600
関東・東山 (2)	185	1,250	2,320	1,600	640	1,910	12,200	9,880
関東農政局管内 (3)	199	1,230	2,450	1,700	653	1,900	12,400	10,000
群馬県								
平成23年産 (4)	114	1,700	1,940	1,540	143	1,900	2,720	2,180
24 (5)	114	1,640	1,870	1,470	133	1,800	2,390	1,920
25 (6)	**112**	**1,420**	**1,590**	**1,230**	**130**	**1,870**	**2,430**	**1,950**

キャベツ								
年産計				春				
作付面積	10a当たり収量	収穫量	出荷量	作付面積	10a当たり収量	収穫量	出荷量	
(57)	(58)	(59)	(60)	(61)	(62)	(63)	(64)	
ha	kg	t	t	ha	kg	t	t	
34,300	4,200	1,440,000	1,276,000	9,150	4,140	378,700	336,500	(1)
13,100	5,010	656,800	592,500	3,810	4,620	176,200	160,200	(2)
13,500	4,990	673,400	606,800	3,950	4,600	181,800	165,200	(3)
3,640	6,480	235,700	213,200	130	3,310	4,300	3,210	(4)
3,720	6,980	259,700	226,800	130	3,340	4,340	3,240	(5)
3,710	**6,740**	**249,900**	**225,500**	**124**	**3,370**	**4,180**	**3,090**	**(6)**

ちんげんさい				ほうれんそう				
年産計				年産計				
作付面積	10a当たり収量	収穫量	出荷量	作付面積	10a当たり収量	収穫量	出荷量	
(73)	(74)	(75)	(76)	(77)	(78)	(79)	(80)	
ha	kg	t	t	ha	kg	t	t	
2,380	1,970	47,000	41,200	21,300	1,180	250,300	208,000	(1)
1,070	2,130	22,800	20,200	9,590	1,240	119,200	101,700	(2)
1,400	2,190	30,600	27,500	9,880	1,250	123,600	105,400	(3)
175	2,140	3,750	3,140	1,820	1,150	20,900	17,800	(4)
173	2,090	3,620	3,010	1,830	1,190	21,800	18,500	(5)
171	**2,030**	**3,470**	**2,910**	**1,820**	**1,090**	**19,800**	**16,900**	**(6)**

みずな				ブロッコリー				
年産計				年産計				
作付面積	10a当たり収量	収穫量	出荷量	作付面積	10a当たり収量	収穫量	出荷量	
(89)	(90)	(91)	(92)	(93)	(94)	(95)	(96)	
ha	kg	t	t	ha	kg	t	t	
2,490	1,680	41,800	37,200	13,700	1,000	137,000	122,400	(1)
1,180	1,810	21,300	19,200	3,730	1,010	37,600	33,300	(2)
1,200	1,800	21,600	19,500	3,860	1,020	39,400	34,800	(3)
76	1,960	1,490	1,250	587	934	5,480	4,610	(4)
76	1,920	1,460	1,230	596	955	5,690	4,800	(5)
74	**1,990**	**1,470**	**1,240**	**607**	**987**	**5,990**	**5,020**	**(6)**

9　野菜（続き）

区分	レタス 年産計 作付面積	10a当たり収量	収穫量	出荷量	レタス 春 作付面積	10a当たり収量	収穫量	出荷量
	(97)	(98)	(99)	(100)	(101)	(102)	(103)	(104)
	ha	kg	t	t	ha	kg	t	t
全国 (1)	21,300	2,720	579,000	547,100	4,330	2,660	115,000	107,500
関東・東山 (2)	12,000	3,050	365,600	352,400	2,500	2,750	68,800	65,700
関東農政局管内 (3)	12,900	3,000	386,700	372,500	2,570	2,750	70,800	67,600
群馬県								
平成23年産 (4)	1,280	4,160	53,300	50,700	114	3,350	3,820	3,500
24 (5)	1,280	4,280	54,800	52,200	113	3,450	3,900	3,580
25 (6)	**1,280**	**4,140**	**53,000**	**50,500**	**117**	**3,510**	**4,110**	**3,780**

区分	ねぎ 春 作付面積	10a当たり収量	収穫量	出荷量	ねぎ 夏 作付面積	10a当たり収量	収穫量	出荷量
	(113)	(114)	(115)	(116)	(117)	(118)	(119)	(120)
	ha	kg	t	t	ha	kg	t	t
全国 (1)	3,460	2,490	86,100	75,300	5,000	1,790	89,300	77,300
関東・東山 (2)	1,510	3,330	50,300	44,500	1,640	2,160	35,400	31,100
関東農政局管内 (3)	1,600	3,290	52,600	46,700	1,740	2,130	37,000	32,500
群馬県								
平成23年産 (4)	124	2,690	3,340	2,870	122	1,430	1,750	1,300
24 (5)	126	2,740	3,450	2,970	114	1,410	1,610	1,180
25 (6)	**127**	**2,730**	**3,470**	**3,030**	**108**	**1,420**	**1,530**	**1,140**

区分	たまねぎ 年産計 作付面積	10a当たり収量	収穫量	出荷量	き 年産計 作付面積	10a当たり収量	収穫量	出荷量
	(129)	(130)	(131)	(132)	(133)	(134)	(135)	(136)
	ha	kg	t	t	ha	kg	t	t
全国 (1)	25,200	4,240	1,068,000	940,700	11,400	5,040	574,400	487,400
関東・東山 (2)	1,410	3,620	51,100	36,700	3,900	5,420	211,200	181,300
関東農政局管内 (3)	1,720	3,690	63,500	47,700	4,030	5,340	215,100	184,300
群馬県								
平成23年産 (4)	228	4,880	11,100	9,580	955	6,100	58,300	51,000
24 (5)	223	4,640	10,300	8,730	950	5,990	56,900	49,800
25 (6)	**232**	**4,520**	**10,500**	**8,820**	**940**	**5,950**	**55,900**	**49,000**

ス				ね			ぎ	
夏		秋		年	産	計		
作付面積	10a当たり収量	収穫量	出荷量	作付面積	10a当たり収量	収穫量	出荷量	
(105)	(106)	(107)	(108)	(109)	(110)	(111)	(112)	
ha	kg	t	t	ha	kg	t	t	
9,110	3,120	284,100	273,600	22,900	2,090	477,500	380,700	(1)
7,440	3,380	251,400	244,600	9,690	2,440	236,000	192,100	(2)
7,480	3,370	251,900	245,100	10,100	2,440	246,300	201,000	(3)
1,130	4,320	48,800	46,700	1,110	1,950	21,700	16,200	(4)
1,130	4,450	50,300	48,100	1,090	1,840	20,100	15,100	(5)
1,130	**4,270**	**48,300**	**46,200**	**1,080**	**1,910**	**20,600**	**15,600**	**(6)**

（	続	き ）		に			ら	
秋		冬		年	産	計		
作付面積	10a当たり収量	収穫量	出荷量	作付面積	10a当たり収量	収穫量	出荷量	
(121)	(122)	(123)	(124)	(125)	(126)	(127)	(128)	
ha	kg	t	t	ha	kg	t	t	
14,400	2,100	302,000	228,100	2,210	2,890	63,900	57,800	(1)
6,530	2,300	150,300	116,500	991	2,620	26,000	23,200	(2)
6,810	2,300	156,800	121,800	992	2,630	26,100	23,200	(3)
867	1,920	16,600	12,000	196	2,080	4,080	3,580	(4)
850	1,770	15,000	10,900	197	1,940	3,820	3,350	(5)
845	**1,850**	**15,600**	**11,400**	**191**	**1,880**	**3,590**	**3,140**	**(6)**

ゆ		う		り				
冬		春		夏		秋		
作付面積	10a当たり収量	収穫量	出荷量	作付面積	10a当たり収量	収穫量	出荷量	
(137)	(138)	(139)	(140)	(141)	(142)	(143)	(144)	
ha	kg	t	t	ha	kg	t	t	
2,990	10,300	308,000	286,900	8,420	3,160	266,400	200,500	(1)
1,230	10,500	129,500	118,800	2,670	3,060	81,700	62,500	(2)
1,260	10,400	131,600	120,700	2,770	3,020	83,600	63,600	(3)
318	11,800	37,500	33,700	637	3,270	20,800	17,300	(4)
317	11,400	36,100	32,500	633	3,290	20,800	17,300	(5)
312	**12,000**	**37,400**	**33,700**	**628**	**2,950**	**18,500**	**15,300**	**(6)**

9　野菜（続き）

区分	な							
	年産計				冬春			
	作付面積	10a当たり収量	収穫量	出荷量	作付面積	10a当たり収量	収穫量	出荷量
	(145)	(146)	(147)	(148)	(149)	(150)	(151)	(152)
	ha	kg	t	t	ha	kg	t	t
全国 (1)	9,700	3,310	321,200	245,900	1,130	10,500	118,300	111,700
関東・東山 (2)	2,750	3,370	92,700	70,900	215	6,000	12,900	11,800
関東農政局管内 (3)	2,870	3,310	95,000	72,100	222	5,990	13,300	12,200
群馬県								
平成23年産 (4)	565	3,910	22,100	19,000	127	5,280	6,710	6,090
24 (5)	570	4,070	23,200	20,300	127	5,220	6,630	6,000
25 (6)	**566**	**3,990**	**22,600**	**19,600**	**129**	**5,410**	**6,980**	**6,290**

区分	トマト（続き）							
	冬春				夏秋			
	作付面積	10a当たり収量	収穫量	出荷量	作付面積	10a当たり収量	収穫量	出荷量
	(161)	(162)	(163)	(164)	(165)	(166)	(167)	(168)
	ha	kg	t	t	ha	kg	t	t
全国 (1)	3,940	10,200	402,700	381,800	8,120	4,250	344,800	288,800
関東・東山 (2)	1,150	9,940	114,300	107,200	2,390	4,430	105,900	92,100
関東農政局管内 (3)	1,300	9,660	125,600	118,000	2,490	4,410	109,700	95,100
群馬県								
平成23年産 (4)	148	10,200	15,100	13,800	166	5,700	9,460	8,500
24 (5)	145	10,100	14,600	13,400	175	6,200	10,900	9,830
25 (6)	**143**	**10,200**	**14,600**	**13,400**	**185**	**6,100**	**11,300**	**10,200**

区分	さやいんげん				えだまめ			
	年産計				年産計			
	作付面積	10a当たり収量	収穫量	出荷量	作付面積	10a当たり収量	収穫量	出荷量
	(177)	(178)	(179)	(180)	(181)	(182)	(183)	(184)
	ha	kg	t	t	ha	kg	t	t
全国 (1)	5,990	689	41,300	27,000	12,400	506	62,700	46,100
関東・東山 (2)	1,800	728	13,100	8,190	3,670	681	25,000	19,900
関東農政局管内 (3)	1,890	720	13,600	8,480	3,850	681	26,200	20,700
群馬県								
平成23年産 (4)	195	571	1,110	750	1,170	439	5,140	4,420
24 (5)	191	570	1,090	734	1,160	450	5,220	4,510
25 (6)	**186**	**552**	**1,030**	**679**	**1,150**	**440**	**5,060**	**4,390**

す				ト マ ト				
夏 秋				年 産 計				
作付面積	10a当たり収量	収穫量	出荷量	作付面積	10a当たり収量	収穫量	出荷量	
(153)	(154)	(155)	(156)	(157)	(158)	(159)	(160)	
ha	kg	t	t	ha	kg	t	t	
8,570	2,370	202,900	134,200	12,100	6,180	747,500	670,500	(1)
2,540	3,140	79,700	59,100	3,530	6,240	220,300	199,300	(2)
2,650	3,080	81,600	59,900	3,780	6,230	235,400	213,100	(3)
438	3,520	15,400	12,900	314	7,830	24,600	22,300	(4)
443	3,750	16,600	14,300	320	7,970	25,500	23,200	(5)
437	**3,580**	**15,600**	**13,300**	**328**	**7,900**	**25,900**	**23,600**	**(6)**

ピ ー マ ン				ス イ ー ト コ ー ン				
年 産 計				年 産 計				
作付面積	10a当たり収量	収穫量	出荷量	作付面積	10a当たり収量	収穫量	出荷量	
(169)	(170)	(171)	(172)	(173)	(174)	(175)	(176)	
ha	kg	t	t	ha	kg	t	t	
3,360	4,320	145,300	126,300	24,400	970	236,800	191,000	(1)
876	4,750	41,600	36,500	7,900	927	73,200	53,300	(2)
890	4,710	41,900	36,600	8,340	924	77,100	55,800	(3)
23	1,510	347	147	1,180	842	9,940	7,990	(4)
23	1,510	347	149	1,180	871	10,300	8,310	(5)
24	**1,680**	**403**	**212**	**1,180**	**852**	**10,100**	**8,150**	**(6)**

い ち ご				
年 産 計				
作付面積	10a当たり収量	収穫量	出荷量	
(185)	(186)	(187)	(188)	
ha	kg	t	t	
5,600	2,960	165,600	151,800	(1)
1,520	3,430	52,200	48,300	(2)
1,840	3,460	63,700	59,100	(3)
133	2,440	3,250	2,990	(4)
130	2,480	3,220	2,970	(5)
130	**2,640**	**3,430**	**3,150**	**(6)**

9　野菜（続き）
［指定産地別　平成25年産　群馬県］

指定野菜	指定産地名	区域	作付面積	収穫量	出荷量
			ha	t	t
夏だいこん	沼田	沼田市	51	2,150	1,980
	片品	片品村	176	7,760	7,480
夏はくさい	吾妻西部	長野原町	125	6,300	5,730
		嬬恋村	29	1,260	1,080
	昭和	昭和村	35	1,330	1,300
秋冬はくさい	佐波伊勢崎	伊勢崎市	56	1,880	1,580
		玉村町	2	56	42
	邑楽館林	館林市	19	1,360	1,130
		板倉町	7	478	406
		明和町	2	142	113
		千代田町	3	200	170
		邑楽町	60	5,180	4,480
夏秋キャベツ	吾妻西部	中之条町	5	290	258
		長野原町	149	9,330	8,210
		嬬恋村	3,050	220,500	198,500
		草津町	57	3,720	3,350
	昭和	昭和村	89	3,850	3,560
ほうれんそう	前橋	前橋市	158	1,530	1,350
	倉渕	高崎市	68	633	430
	みどり桐生	桐生市	29	299	205
		みどり市	133	1,430	1,130
	佐波伊勢崎	伊勢崎市	347	3,400	2,960
		玉村町	2	19	15
	太田	太田市	466	4,830	4,100
	渋川	渋川市	166	2,010	1,730
	藤岡	藤岡市	20	164	108
夏秋レタス	利根沼田	沼田市	307	13,200	12,700
		片品村	40	2,070	2,050
		昭和村	615	27,900	26,700
	吾妻西部	長野原町	134	4,260	4,070
		嬬恋村	10	201	180
春ねぎ	太田	太田市	25	693	575
夏ねぎ	渋川	渋川市	25	410	334
秋冬ねぎ	太田	太田市	229	3,950	2,970
	渋川	渋川市	50	1,130	785
	甘楽富岡	富岡市	53	840	715
		下仁田町	32	348	288
		南牧村	2	14	8
		甘楽町	15	234	203
たまねぎ	甘楽富岡	富岡市	57	2,770	2,520
		下仁田町	1	7	6
		甘楽町	5	200	184
冬春きゅうり	前橋	前橋市	52	6,910	6,350
	みどり桐生	桐生市	20	2,660	2,370
		みどり市	4	353	316
	佐波伊勢崎	伊勢崎市	35	3,710	3,380
		玉村町	4	466	424

9　野菜（続き）
［指定産地別　平成25年産　群馬県］（続き）

指定野菜	指定産地名	区域	作付面積	収穫量	出荷量
			ha	t	t
冬春きゅうり（続き）	太田	太田市	14	1,140	973
	多野甘楽	高崎市	13	1,630	1,400
		富岡市	5	710	696
		甘楽町	7	920	903
	邑楽館林	館林市	67	7,820	6,980
		板倉町	79	9,710	8,670
		明和町	9	895	789
		邑楽町	1	83	74
夏秋きゅうり	みどり桐生	桐生市	33	978	853
		みどり市	31	678	582
	佐波伊勢崎	伊勢崎市	77	2,160	1,980
		玉村町	7	170	153
	太田	太田市	49	1,130	846
	甘楽多野	高崎市	40	900	695
		富岡市	11	400	330
		甘楽町	13	570	502
	邑楽館林	館林市	66	2,610	2,340
		板倉町	92	3,260	2,920
		明和町	18	572	512
		千代田町	3	39	4
		邑楽町	4	78	43
冬春なす	みどり桐生	桐生市	7	415	371
		みどり市	23	1,340	1,200
夏秋なす	佐波伊勢崎	伊勢崎市	49	1,560	1,310
		玉村町	8	242	206
	邑楽館林	館林市	27	1,180	971
		板倉町	22	917	752
		明和町	3	112	83
		千代田町	3	90	4
		大泉町	2	28	0
		邑楽町	5	197	105
	甘楽富岡	富岡市	29	1,750	1,560
		下仁田町	1	72	71
		甘楽町	17	1,000	902
冬春トマト	高崎	高崎市	10	1,210	1,080
	みどり桐生	桐生市	3	282	256
		みどり市	28	2,970	2,770
	佐波伊勢崎	伊勢崎市	47	4,330	4,000
		玉村町	2	172	155
	館林	館林市	8	384	338
	藤岡	藤岡市	13	2,020	1,840
夏秋トマト	利根沼田	沼田市	32	2,350	2,260
		片品村	33	2,700	2,620
		川場村	4	254	238
		昭和村	22	1,730	1,710
		みなかみ町	12	736	620

10 果樹

区分	りんご計				ふじ			
	栽培面積	結果樹面積	収穫量	出荷量	栽培面積	結果樹面積	収穫量	出荷量
	(1)	(2)	(3)	(4)	(5)	(6)	(7)	(8)
	ha	ha	t	t	ha	ha	t	t
全国 (1)	39,200	37,200	741,700	660,700	…	19,400	396,600	356,500
関東・東山 (2)	8,800	…	…	…	…	…	…	…
関東農政局管内 (3)	8,800	…	…	…	…	…	…	…
群馬県								
平成21年産 (4)	443	432	9,850	8,800	…	183	4,280	3,840
22 (5)	436	425	8,970	7,980	…	180	3,980	3,560
23 (6)	435	424	8,480	7,520	…	183	3,730	3,370
24 (7)	432	421	9,050	8,080	…	182	4,080	3,570
25 (8)	**431**	**421**	**8,970**	**7,980**	**…**	**182**	**3,990**	**3,540**

区分	かき				もも			
	栽培面積	結果樹面積	収穫量	出荷量	栽培面積	結果樹面積	収穫量	出荷量
	(17)	(18)	(19)	(20)	(21)	(22)	(23)	(24)
	ha	ha	t	t	ha	ha	t	t
全国 (1)	22,300	21,600	214,700	177,400	10,700	9,890	124,700	114,100
関東・東山 (2)	2,910	…	…	…	4,780	…	…	…
関東農政局管内 (3)	3,480	…	…	…	4,820	…	…	…
群馬県								
平成21年産 (4)	230	225	1,100	384	71	70	644	530
22 (5)	214	…	…	…	69	…	…	…
23 (6)	210	…	…	…	68	…	…	…
24 (7)	208	…	…	…	68	…	…	…
25 (8)	**207**	**…**	**…**	**…**	**67**	**…**	**…**	**…**

資料：農林水産省統計部『果樹生産出荷統計』による。

注： 栽培面積以外の全国値については、平成25年産の主産県の結果と全国調査年（平成21年産）における全国に占める主産県の割合をもとに推計したものである。なお、関東・東山及び関東農政局管内の推計は行っていない。

つがる				日本なし				
栽培面積	結果樹面積	収穫量	出荷量	栽培面積	結果樹面積	収穫量	出荷量	
(9) ha	(10) ha	(11) t	(12) t	(13) ha	(14) ha	(15) t	(16) t	
…	4,950	85,600	75,500	13,500	13,000	267,200	246,400	(1)
…	…	…	…	5,660	…	…	…	(2)
…	…	…	…	5,810	…	…	…	(3)
…	52	1,260	1,120	239	236	6,070	5,250	(4)
…	51	1,110	990	233	229	4,560	4,010	(5)
…	46	1,030	916	232	227	5,650	4,900	(6)
…	46	1,090	925	227	222	5,750	4,720	(7)
…	45	995	877	224	220	5,320	4,590	(8)

すもも				おうとう				
栽培面積	結果樹面積	収穫量	出荷量	栽培面積	結果樹面積	収穫量	出荷量	
(25) ha	(26) ha	(27) t	(28) t	(29) ha	(30) ha	(31) t	(32) t	
3,110	2,940	21,800	18,900	4,840	4,460	18,100	16,100	(1)
1,500	…	…	…	519	…	…	…	(2)
1,500	…	…	…	519	…	…	…	(3)
69	64	437	347	34	28	92	84	(4)
66	…	…	…	36	…	…	…	(5)
67	…	…	…	37	…	…	…	(6)
67	…	…	…	37	…	…	…	(7)
65	…	…	…	40	…	…	…	(8)

10 果樹（続き）

区分	う め				ぶ ど う			
	栽培面積	結果樹面積	収穫量	出荷量	栽培面積	結果樹面積	収穫量	出荷量
	(33) ha	(34) ha	(35) t	(36) t	(37) ha	(38) ha	(39) t	(40) t
全国 (1)	17,200	16,200	123,700	107,400	18,500	17,400	189,700	173,600
関東・東山 (2)	4,220	…	…	…	7,680	…	…	…
関東農政局管内 (3)	4,520	…	…	…	7,710	…	…	…
群馬県								
平成21年産 (4)	1,140	1,130	6,340	5,560	139	134	1,150	950
22 (5)	1,120	1,110	5,660	4,910	143	139	1,060	846
23 (6)	1,100	1,090	6,640	5,770	144	137	1,030	827
24 (7)	1,080	1,070	4,310	3,640	143	136	1,100	891
25 (8)	**1,070**	**1,060**	**5,590**	**4,850**	**145**	**137**	**1,070**	**860**

区分	く り				キ ウ イ フ ル ー ツ			
	栽培面積	結果樹面積	収穫量	出荷量	栽培面積	結果樹面積	収穫量	出荷量
	(41) ha	(42) ha	(43) t	(44) t	(45) ha	(46) ha	(47) t	(48) t
全国 (1)	21,200	20,600	21,000	15,500	2,280	2,170	30,400	26,100
関東・東山 (2)	7,230	…	…	…	556	…	…	…
関東農政局管内 (3)	7,540	…	…	…	695	…	…	…
群馬県								
平成21年産 (4)	268	267	395	159	98	98	890	624
22 (5)	256	…	…	…	94	94	818	582
23 (6)	250	…	…	…	94	…	…	…
24 (7)	247	…	…	…	92	…	…	…
25 (8)	**247**	**…**	**…**	**…**	**86**	**…**	**…**	**…**

11 花き

区分		作付面積	出荷量
		a	千本（球、鉢）
切り花類			
全国	(1)	1,538,000	4,066,000
関東・東山	(2)	315,500	799,200
関東農政局管内	(3)	397,500	1,006,000
群馬県			
平成23年産	(4)	27,600	49,200
24	(5)	27,800	49,200
25	**(6)**	**26,600**	**48,900**
きく	(7)	6,610	16,600
輪ぎく	(8)	2,190	4,670
スプレイぎく	(9)	2,800	8,580
小ぎく	(10)	1,630	3,340
カーネーション	(11)	14	17
ばら	(12)	1,850	12,000
りんどう	(13)	185	422
洋ラン類	(14)	869	693
スターチス	(15)	129	840
ガーベラ	(16)	50	520
トルコギキョウ	(17)	724	1,770
ゆり	(18)	676	1,620
アルストロメリア	(19)	－	－
切り葉	(20)	－	－
切り枝	(21)	9,550	4,120
球根類			
全国	(22)	41,400	112,100
関東・東山	(23)	1,530	9,230
関東農政局管内	(24)	1,790	10,200
群馬県			
平成23年産	(25)	…	…
24	(26)	…	…
25	**(27)**	**－**	**－**

区分		作付面積	出荷量
		a	千本（球、鉢）
鉢もの類			
全国	(28)	179,600	244,100
関東・東山	(29)	63,900	74,100
関東農政局管内	(30)	70,100	88,500
群馬県			
平成23年産	(31)	4,530	5,030
24	(32)	4,450	4,830
25	**(33)**	**4,590**	**4,770**
シクラメン	(34)	1,360	717
洋ラン類	(35)	141	122
観葉植物	(36)	73	47
花木類	(37)	942	923
花壇用苗もの類			
全国	(38)	153,100	710,900
関東・東山	(39)	57,500	241,800
関東農政局管内	(40)	61,400	259,700
群馬県			
平成23年産	(41)	5,550	18,100
24	(42)	5,280	17,800
25	**(43)**	**5,250**	**17,800**
パンジー	(44)	928	4,540

資料：農林水産省統計部『花き生産出荷統計』による。

注：1　花きの出荷量については、３年周期で全国調査を実施し、それ以外の年は主産県を対象に調査を行っている。平成25年産については全国の都道府県を対象に調査を行った。

2　対象品目の見直しにより、25年産から「りんどう」を追加し「宿根かすみそう」を削除した。

3　球根類及び鉢もの類は、収穫面積である。

12　耕地利用

(1)　農作物作付（栽培）延べ面積及び耕地利用率

区　分	作付（栽培）延べ面積	水陸稲（子実用）	麦類（子実用）	かんしょ	雑穀（乾燥子実用）	豆類（乾燥子実用）	野　菜
	(1)	(2)	(3)	(4)	(5)	(6)	(7)
	ha	ha	ha	ha	ha	ha	ha
全　国	4,167,000	1,599,000	269,600	38,600	62,900	178,500	533,100
関東・東山	666,100	300,600	38,800	12,600	10,400	19,100	145,500
関東農政局管内	727,500	317,600	39,600	13,300	10,500	19,600	154,100
群　馬　県							
平成23年	66,900	17,700	7,640	310	403	791	19,600
24	66,700	17,800	7,810	303	445	786	19,500
25	**66,200**	**17,600**	**7,830**	**297**	**459**	**761**	**19,300**

区　分	果　樹	工芸農作物	飼肥料作物	その他作物	耕地面積	耕地利用率
	(8)	(9)	(10)	(11)	(12)	(13)
	ha	ha	ha	ha	ha	%
全　国	237,000	152,700	1,012,000	84,300	4,537,000	91.8
関東・東山	47,500	7,530	53,900	30,100	739,500	90.1
関東農政局管内	56,300	25,900	56,900	33,700	808,700	90.0
群　馬　県						
平成23年	2,810	3,730	9,750	4,260	74,500	89.8
24	2,780	3,650	9,160	4,460	73,900	90.3
25	**2,770**	**3,650**	**9,140**	**4,330**	**73,300**	**90.3**

資料：農林水産省統計部『耕地及び作付面積統計』による（以下(2)まで同じ。）。

注：1　麦類は６麦の子実用であり、青刈り用は飼肥料作物へ、その他用はその他作物へ計上した。

2　野菜はえんどう、そらまめ、大豆、いんげん及びとうもろこしの未成熟を含む。また、ばれいしょは野菜に含めた。

3　飼肥料作物は青刈り用作物を含む。

4　その他作物は、花き、花木、桑、種苗等である。

5　「作付（栽培）延べ面積」は、これらの作物類別面積の合計である。

6　耕地利用率は、耕地面積に対する作付（栽培）延べ面積の割合である。

12　耕地利用（続き）
(2)　田畑別農作物作付（栽培）延べ面積及び耕地利用率（群馬県）

区分	田畑計			田			畑		
	平成25年	前年との比較		平成25年	前年との比較		平成25年	前年との比較	
		対差	対比		対差	対比		対差	対比
	ha	ha	%	ha	ha	%	ha	ha	%
作付（栽培）延べ面積	66,200	△ 500	99.3	30,400	△ 200	99.3	35,800	△ 300	99.2
水陸稲	17,600	△ 200	98.9	17,600	△ 200	98.9	17	△ 3	85.0
麦類	7,830	20	100.3	7,250	60	100.8	587	△ 27	95.6
かんしょ	297	△ 6	98.0	24	△ 1	96.0	273	△ 5	98.2
雑穀	459	14	103.1	67	8	113.6	392	6	101.6
豆類	761	△ 25	96.8	210	△ 10	95.5	551	△ 15	97.3
野菜	19,300	△ 200	99.0	2,740	△ 30	98.9	16,500	△ 200	98.8
果樹	2,770	△ 10	99.6	－	－	－	2,770	△ 10	99.6
工芸農作物	3,650	0	100.0	162	△ 4	97.6	3,490	10	100.3
飼肥料作物	9,140	△ 20	99.8	1,870	△ 10	99.5	7,270	0	100.0
その他作物	4,330	△ 130	97.1	438	△ 16	96.5	3,900	△ 110	97.3
耕地面積	73,300	△ 600	99.2	27,400	△ 200	99.3	45,900	△ 400	99.1
		ポイント			ポイント			ポイント	
耕地利用率（%）	90.3	0.0	－	110.9	0.0	－	78.0	0.0	－

注：耕地利用率は、次の方法によって算出した。

$$耕地利用率（\%）＝\frac{作付（栽培）延べ面積}{耕地面積（7月15日現在）}\times 100$$

13 被害

(1) 水稲

区分	合計		気象					
			計		風水害		干害	
	被害面積	被害量	被害面積	被害量	被害面積	被害量	被害面積	被害量
	(1)	(2)	(3)	(4)	(5)	(6)	(7)	(8)
	ha	t	ha	t	ha	t	ha	t
全国 (1)	3,067,000	563,000	1,530,000	297,800	404,800	101,400	15,400	7,240
関東・東山 (2)	477,400	89,800	191,400	43,200	60,300	18,900	3,110	966
関東農政局管内 (3)	529,200	96,000	219,600	45,700	63,200	19,400	3,190	994
群馬県								
平成23年産 (4)	31,700	9,710	12,600	5,250	4,700	2,240	−	−
24 (5)	22,000	8,140	5,630	4,090	2,200	1,580	93	25
25 (6)	**22,300**	**7,910**	**5,140**	**3,620**	**2,250**	**1,610**	**84**	**54**

区分	病害(続き)						虫	
	いもち病		紋枯病		その他		計	
	被害面積	被害量	被害面積	被害量	被害面積	被害量	被害面積	被害量
	(19)	(20)	(21)	(22)	(23)	(24)	(25)	(26)
	ha	t	ha	t	ha	t	ha	t
全国 (1)	284,000	72,400	251,600	39,600	248,900	38,300	632,700	91,600
関東・東山 (2)	28,200	6,780	44,900	10,100	69,000	16,300	117,900	10,500
関東農政局管内 (3)	31,200	7,320	48,900	10,800	71,500	16,600	128,200	11,900
群馬県								
平成23年産 (4)	1,650	703	3,880	1,060	3,650	839	8,370	1,190
24 (5)	1,020	427	3,540	1,080	2,310	876	5,990	954
25 (6)	**953**	**419**	**3,440**	**1,050**	**4,220**	**1,420**	**5,260**	**804**

資料：農林水産省統計部『作物統計』による。

被害								病害		
冷害		日照不足		高温障害		その他		計		
被害面積	被害量	被害面積	被害量	被害面積	被害量	被害面積	被害量	被害面積	被害量	
(9)	(10)	(11)	(12)	(13)	(14)	(15)	(16)	(17)	(18)	
ha	t	ha	t	ha	t	ha	t	ha	t	
86,000	20,100	421,600	92,400	475,300	51,800	127,200	24,900	784,500	150,300	(1)
3,500	852	24,200	6,620	84,000	12,000	16,300	3,870	142,100	33,200	(2)
3,500	852	34,200	6,870	96,500	12,900	19,000	4,690	151,600	34,700	(3)
1,800	580	2,100	590	3,990	1,840	−	−	9,180	2,600	(4)
−	−	−	−	3,340	2,480	−	−	6,870	2,380	(5)
−	−	−	−	2,810	1,960	−	−	8,610	2,890	(6)

害								その他		
ニカメイチュウ		ウンカ		カメムシ		その他				
被害面積	被害量	被害面積	被害量	被害面積	被害量	被害面積	被害量	被害面積	被害量	
(27)	(28)	(29)	(30)	(31)	(32)	(33)	(34)	(35)	(36)	
ha	t	ha	t	ha	t	ha	t	ha	t	
64,200	6,390	152,300	55,000	105,200	10,100	311,000	20,100	119,700	23,300	(1)
19,300	2,720	22,900	2,480	18,000	2,140	57,700	3,110	26,000	2,860	(2)
20,500	2,820	24,700	2,900	21,000	2,500	62,000	3,710	29,800	3,660	(3)
2,070	322	1,740	269	807	104	3,750	497	1,580	665	(4)
1,230	178	1,820	294	568	116	2,370	366	3,470	716	(5)
1,210	171	1,480	240	446	87	2,120	306	3,290	594	(6)

13 被害（続き）

(2) 野生鳥獣による農作物被害状況

ア 被害面積

単位：ha

区分	被害面積計	鳥類計	獣類計	イノシシ	サル	シカ
	(1)	(2)	(3)	(4)	(5)	(6)
全国	97,305	14,931	82,374	12,029	3,529	62,271
関東農政局管内	9,177	4,124	5,054	1,762	776	1,335
群馬県						
平成22年度	704	82	622	299	76	82
23	813	246	567	286	65	84
24	**419**	**22**	**398**	**143**	**55**	**67**

資料：農林水産省生産局調べ（以下ウまで同じ。）。
注：四捨五入の関係で、計と内訳が一致しない場合がある（以下ウまで同じ。）。

イ 被害量

単位：t

区分	被害量計	鳥類計	獣類計	イノシシ	サル	シカ
	(1)	(2)	(3)	(4)	(5)	(6)
全国	701,218	28,401	672,817	47,498	8,842	583,649
関東農政局管内	28,574	4,191	24,383	7,581	1,776	7,137
群馬県						
平成22年度	6,196	78	6,118	1,672	259	179
23	6,027	184	5,842	1,754	226	139
24	**8,869**	**86**	**8,782**	**2,696**	**229**	**101**

ウ 被害金額

単位：万円

区分	被害金額計	鳥類計	獣類計	イノシシ	サル	シカ
	(1)	(2)	(3)	(4)	(5)	(6)
全国	2,296,432	419,338	1,877,094	622,089	153,580	820,979
関東農政局管内	349,280	101,947	247,332	101,050	34,836	41,361
群馬県						
平成22年度	53,103	2,016	51,087	13,947	3,448	1,289
23	56,022	2,632	53,390	17,069	3,408	1,812
24	**47,702**	**1,479**	**46,222**	**16,010**	**3,063**	**1,024**

14　平成25年産農作物10ａ当たり平年収量及び平均収量

(1)　10ａ当たり平年収量及び平均収量の定義

10ａ当たり平年収量とは、その年の作物の栽培を開始する以前に、その年の気象の推移や被害の発生状況などを平年並みとみなし、最近の栽培技術の進歩の度合や作付変動等を考慮し、実収量のすう勢を基にして作成されたその年に予想される10ａ当たりの収量をいう。

なお、この10ａ当たりの平年収量にその年の10ａ当たり収量を対比し、作況指数として作柄の良否を表現する。

また、10ａ当たり平均収量とは、直近７か年の実単収のうち豊凶の各１年を除いた５か年の平均値をいう。

(2)　10ａ当たり平年収量及び平均収量の作成方法

ア　平年収量（水稲）

10ａ当たり実収量の推移、アメダスデータ等の気象データ等に基づき作成した傾向値を基に、生産事情を考慮した上で、その年の10ａ当たり平年収量として採用する。

イ　平均収量（陸稲、麦類、かんしょ、大豆、小豆及びらっかせい）

直近７か年の実単収のうち、豊凶の各１年を除いた５か年の実単収の平均値を平均収量として採用する。

ただし、直近７か年の10ａ当たり実収量が確保できない場合は、次の方法により作成する。

(ｱ)　６年間の実収量が確保できた場合は、６中４平均

(ｲ)　５年間の実収量が確保できた場合は、５中３平均

(ｳ)　３、４年間の実収量が確保できた場合は、単純平均

農作物別10ａ当たり平年収量及び平均収量（平成25年産）

単位：kg

区　分	水　稲	陸　稲	小　麦	二条大麦	六条大麦	かんしょ	大　豆	小　豆	らっかせい
	(1)	(2)	(3)	(4)	(5)	(6)	(7)	(8)	(9)
全　国	530	240	379	331	291	…	171	…	…
関東・東山	534	239	328	330	284	…	155	91	247
関東農政局管内	534	239	324	330	285	…	154	91	247
群　馬　県	**494**	**164**	**410**	**365**	**361**	**…**	**161**	**124**	**131**

資料：農林水産省統計部『作物統計』による。

注：かんしょ、小豆、らっかせいの平均収量については、過去７か年のうち必要な年数の実収量が確保できない場合、「…」とした。

V　畜産の部

V　畜産の部

解　　説

この部には、「畜産統計調査」による家畜の飼養戸数、頭羽数及び「牛乳乳製品統計調査」に関する統計を収録した。

調査の概要

１　家畜飼養戸数・頭羽数

この統計は、各年２月１日現在で実施した畜産統計調査結果（乳用牛、肉用牛、豚、採卵鶏及びブロイラー）を取りまとめたものである（平成22年においては、2010年世界農林業センサスの実施に伴い、豚及び採卵鶏の調査は休止とした。また、ブロイラーについては平成25年から調査を開始した。）。なお、採卵鶏は成鶏めすを1,000羽以上飼養する飼養者、ブロイラーは年間出荷羽数が3,000羽以上の飼養者を調査対象としている。

本調査は標本調査であり、2010年世界農林業センサス結果から都道府県別、畜種別に飼養者をリストアップしたものを、毎年、牛個体識別全国データベース及び関係機関等からの情報収集により補正補完して作成した飼養者の母集団リスト（以下「母集団リスト」という。）から畜種別に系統抽出により標本を抽出し、オンライン（特殊階層のみ）又は郵送による調査を実施した。

集計は都道府県別に以下の方法により行った。

(1)　乳用牛及び肉用牛

ア　飼養戸数

母集団リストを用いて一般階層（農家、会社等の営利目的飼養者）の飼養戸数を推定したものに特殊階層（学校、試験場等の非営利目的飼養者）の飼養戸数を加えて算出した。

イ　飼養頭数

調査結果による推定値を牛個体識別全国データベースにより得られた集計値より補正して算出した。

(2)　豚、採卵鶏及びブロイラー

ア　飼養戸数

母集団リストを用いて一般階層の飼養戸数を推定したものに特殊階層の飼養戸数を加えて算出した。

イ　飼養頭（羽）数等

母集団リストの総頭（羽）数及び調査対象者の総頭（羽）数を用いて推定値を算出し、これに特殊階層の調査結果を加えて算出した。

２　牛乳

この統計は、県内に所在する牛乳処理場及び乳製品工場（アイスクリームのみを製造する乳製品工場で、年間生産量が５万リットルに満たない工場は除く。）を対象として、調査・取りまとめたものである。

1 家畜飼養戸数・頭羽数

(1) 飼養戸数・頭羽数

区分		単位	全国	関東・東山	関東農政局管内	群馬県		
						平成24年	25	26
			(1)	(2)	(3)	(4)	(5)	(6)
乳用牛								
飼養戸数	(1)	戸	18,600	3,720	3,990	682	666	625
飼養頭数	(2)	頭	1,395,000	194,500	209,000	38,500	38,400	38,800
肉用牛								
飼養戸数	(3)	戸	57,500	3,720	3,880	707	676	659
飼養頭数	(4)	頭	2,567,000	296,600	319,200	65,300	64,100	62,500
豚								
飼養戸数	(5)	戸	5,270	1,390	1,510	303	282	257
飼養頭数	(6)	頭	9,537,000	2,521,000	2,640,000	630,100	613,300	613,200
採卵鶏								
飼養戸数（除種鶏のみ）	(7)	戸	2,560	656	722	80	77	77
成鶏めす羽数（うち6か月以上）	(8)	千羽	133,506	32,397	35,861	5,065	4,941	5,073
ブロイラー								
飼養戸数	(9)	戸	2,380	164	197	…	46	46
飼養羽数	(10)	千羽	135,747	7,487	8,512	…	1,658	2,730

資料：農林水産省統計部『畜産統計』による（以下(2)まで同じ。）。
注：1 各年2月1日現在である（以下(2)まで同じ。）。
2 ブロイラーについては平成25年より調査を開始した（以下(2)まで同じ。）。

1　家畜飼養戸数・頭羽数（続き）
(2)　年齢状態別頭羽数

区分		単位	全国	関東・東山	関東農政局管内	群馬県 平成24年	25	26
			(1)	(2)	(3)	(4)	(5)	(6)
乳用牛								
飼養戸数	(1)	戸	18,600	3,720	3,990	682	666	625
飼養頭数（めす）	(2)	頭	1,395,000	194,500	209,000	38,500	38,400	38,800
2歳以上								
経産牛	(3)	頭	893,400	139,900	151,000	27,000	27,400	26,200
うち搾乳牛	(4)	頭	772,500	122,600	132,400	23,700	24,100	22,900
未経産牛	(5)	頭	64,400	9,090	9,580	1,770	1,950	2,070
2歳未満(未経産牛)	(6)	頭	436,800	45,500	48,400	9,730	8,980	10,600
1戸当たり飼養頭数	(7)	頭	75.0	52.3	52.4	56.5	57.7	62.1
肉用牛								
飼養戸数	(8)	戸	57,500	3,720	3,880	707	676	659
うち乳用種がいる戸数	(9)	戸	5,950	1,400	1,490	355	325	336
飼養頭数	(10)	頭	2,567,000	296,600	319,200	65,300	64,100	62,500
肉用種								
めす	(11)	頭	1,104,000	75,000	81,300	17,300	17,400	16,800
うち2歳以上	(12)	頭	661,000	41,300	43,300	9,970	9,530	9,420
おす	(13)	頭	611,700	72,300	74,000	13,300	13,200	13,200
うち2歳以上	(14)	頭	114,200	17,300	17,500	2,870	2,560	2,310
乳用種	(15)	頭	851,400	149,300	163,900	34,600	33,500	32,500
1戸当たり飼養頭数	(16)	頭	44.6	79.7	82.3	92.4	94.8	94.8
乳用種の飼養頭数割合	(17)	%	33.2	50.3	51.3	53.0	52.3	52.0
豚								
飼養戸数	(18)	戸	5,270	1,390	1,510	303	282	257
うち子取り用めす豚	(19)	戸	4,290	1,190	1,300	259	254	232
飼養頭数	(20)	頭	9,537,000	2,521,000	2,640,000	630,100	613,300	613,200
子取り用めす豚	(21)	頭	885,300	238,000	250,300	54,500	54,200	54,100
種おす豚	(22)	頭	47,500	13,600	14,600	3,130	3,250	3,200
肥育豚	(23)	頭	8,020,000	2,166,000	2,259,000	555,500	539,300	539,600
その他	(24)	頭	583,300	102,800	115,900	16,900	16,500	16,300
1戸当たり飼養頭数	(25)	頭	1,809.7	1,813.7	1,748.3	2,079.5	2,174.8	2,386.0
採卵鶏								
飼養戸数	(26)	戸	2,640	681	751	82	79	79
うち採卵鶏のみ	(27)	戸	2,560	656	722	80	77	77
飼養羽数	(28)	千羽	174,806	42,990	47,491	7,168	7,146	7,406
採卵鶏	(29)	千羽	172,349	42,306	46,638	6,978	6,956	7,216
うち成鶏めす	(30)	千羽	133,506	32,397	35,861	5,065	4,941	5,073
種鶏	(31)	千羽	2,457	684	853	190	190	190
1戸当たり成鶏めす羽数	(32)	千羽	52.2	49.4	49.7	63.3	64.2	65.9
ブロイラー								
飼養戸数	(33)	戸	2,380	164	197	…	46	46
飼養羽数	(34)	千羽	135,747	7,487	8,512	…	1,658	2,730
出荷戸数	(35)	戸	2,410	164	197	…	46	46
出荷羽数	(36)	千羽	652,441	28,950	33,742	…	5,110	8,400
一戸当たり飼養羽数	(37)	千羽	57.0	45.7	43.2	…	36.0	59.3
一戸当たり出荷羽数	(38)	千羽	270.7	176.5	171.3	…	111.1	182.6

2 牛乳

(1) 生乳生産量・処理量

区分		全国	関東・東山	関東農政局管内			
					平成23年	24	25
		(1)	(2)	(3)	(4)	(5)	(6)
生乳生産量・処理量							
生乳生産量	(1)	7,508,261	1,203,303	1,300,141	246,913	251,406	249,444
生乳移入量	(2)	1,771,064	777,035	784,887	53,785	55,311	63,380
生乳移出量	(3)	1,771,064	492,980	518,457	124,143	128,403	126,248
生乳処理量	(4)	7,508,261	1,487,358	1,566,571	176,555	178,314	186,576
牛乳等向け	(5)	3,974,526	1,355,655	1,423,730	158,284	157,651	171,518
うち業務用向け	(6)	306,715	109,311	120,035	18,238	19,124	16,828
乳製品向け	(7)	3,476,528	119,708	130,493	16,665	19,331	13,737
その他向け	(8)	57,207	11,995	12,348	1,606	1,332	1,321

資料：農林水産省統計部『牛乳乳製品統計』による（以下(2)まで同じ。）。

(2) 牛乳等生産量

区分		全国	関東・東山	関東農政局管内			
					平成23年	24	25
		(1)	(2)	(3)	(4)	(5)	(6)
牛乳等生産量							
飲用牛乳等生産量	(1)	3,506,587	1,166,449	1,226,074	99,990	98,040	104,353
牛乳	(2)	3,030,519	1,005,798	1,061,548	87,308	86,881	96,051
うち業務用	(3)	286,883	96,765	106,468	17,332	18,555	16,156
加工乳・成分調整牛乳	(4)	476,068	160,651	164,526	12,682	11,159	8,302
うち業務用	(5)	35,251	26,876	26,876	−	−	−
成分調整牛乳	(6)	347,371	90,001	93,267	6,503	5,665	5,281
乳飲料生産量	(7)	1,366,555	501,267	525,983	38,373	39,097	44,872
はっ酵乳生産量	(8)	1,003,238	560,261	573,085	109,791	116,121	125,585

単位： t

群						馬		県					
平成25年1月	2	3	4	5	6	7	8	9	10	11	12		
(7)	(8)	(9)	(10)	(11)	(12)	(13)	(14)	(15)	(16)	(17)	(18)		
21,137	19,602	22,396	22,128	22,580	21,081	20,776	20,090	19,391	20,185	19,505	20,573	(1)
5,505	4,418	5,901	5,982	6,101	5,495	6,353	5,228	5,172	4,537	4,247	4,441	(2)
11,075	10,476	12,231	10,756	11,051	10,276	10,588	9,984	9,653	10,106	9,573	10,479	(3)
15,567	13,544	16,066	17,354	17,630	16,300	16,541	15,334	14,910	14,616	14,179	14,535	(4)
12,869	12,102	14,491	14,926	16,236	15,448	15,997	14,630	14,410	14,130	13,593	12,686	(5)
1,358	1,106	1,576	1,367	1,542	918	1,111	1,270	1,487	1,534	1,727	1,832	(6)
2,592	1,332	1,466	2,318	1,277	743	434	593	388	379	478	1,737	(7)
106	110	109	110	117	109	110	111	112	107	108	112	(8)

単位：kl

群						馬		県					
平成25年1月	2	3	4	5	6	7	8	9	10	11	12		
(7)	(8)	(9)	(10)	(11)	(12)	(13)	(14)	(15)	(16)	(17)	(18)		
7,682	7,111	8,083	8,198	9,756	9,072	9,642	9,149	9,321	9,032	8,710	8,597	(1)
6,989	6,454	7,370	7,472	9,059	8,346	8,866	8,463	8,593	8,356	8,106	7,977	(2)
1,302	1,081	1,527	1,334	1,302	883	1,071	1,234	1,458	1,489	1,684	1,791	(3)
693	657	713	726	697	726	776	686	728	676	604	620	(4)
－	－	－	－	－	－	－	－	－	－	－	－	(5)
445	414	452	462	445	450	482	428	455	448	396	404	(6)
3,224	3,022	3,016	2,902	4,046	4,343	4,603	4,385	4,559	4,670	3,349	2,753	(7)
9,804	9,862	11,825	11,162	10,485	10,811	10,684	9,921	10,696	10,698	10,021	9,616	(8)

Ⅵ 農業経営の部

Ⅵ　農業経営の部

解　　説

この部には、統計法（平成19年法律第53号）に基づく基幹統計調査による「農業経営統計調査」の「経営形態別経営統計（個別経営）」並びに「営農類型別経営統計（個別経営）」結果を収録した。

調査の概要

１　調査の目的及び体系

農業経営統計調査の経営形態別経営統計（個別経営）は、農業生産物の販売を目的とした農業経営体（個別経営）の農業経営の実態を明らかにし、農政の資料を整備することを目的としている。

また、営農類型別経営統計（個別経営）は営農類型別の経営の実態を明らかにすることを目的としている。

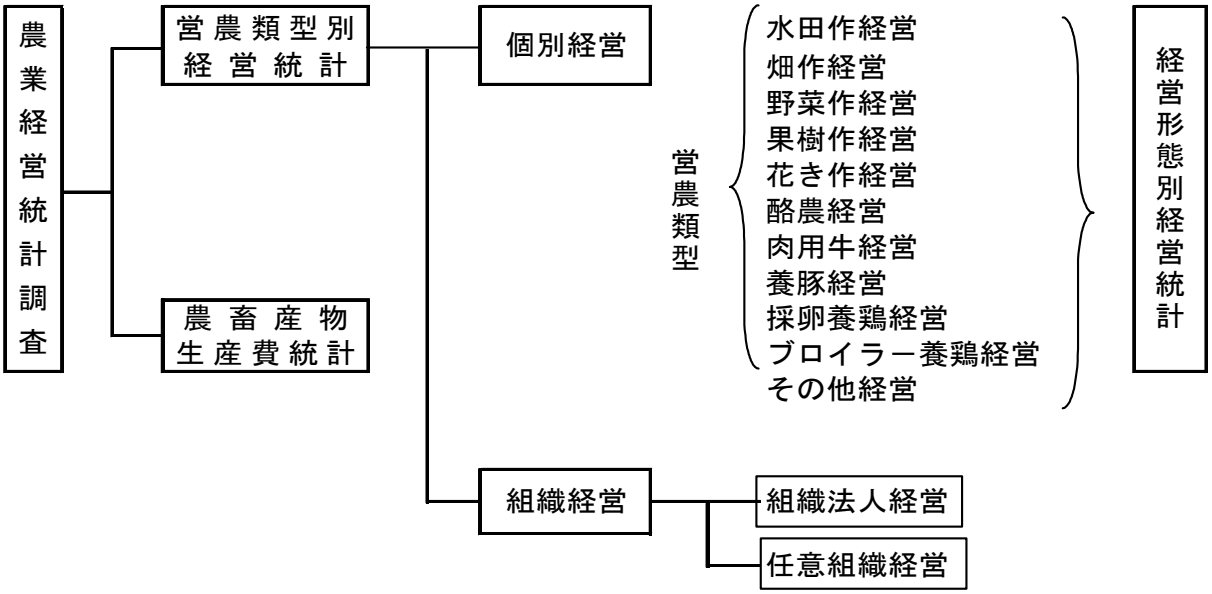

２　調査の対象

本調査は、2010年世界農林業センサスに基づく農業経営体のうち、世帯による農業経営を行い、農業生産物の販売を目的とする農業経営体（個別経営）を対象に実施した。

経営形態別経営統計（個別経営）は、営農類型別経営統計で取りまとめた「水田作経営」から「ブロイラー養鶏経営」の各営農類型に分類した調査経営体に、「その他経営」に分類した調査経営体を加えて集計したものである。

３　調査期間

平成25年調査期間は、平成25年１月から12月までの１年間である。

４　調査方法

調査経営体に調査票を配付して、毎日の現金収支及び労働時間等を記録させる自計調査、農林水産省の職員が調査経営体の決算書類を閲覧しその内容を転記して行う調査並びに農林水産省の職員が調査経営体の代表者に対して行う面接調査の方法により行った。

5 調査事項及び用語の説明

経営収支並びに資産及び負債の把握の範囲については、以下のとおりである。

- 農業：農業経営体全体の経営収支
- 農業以外：農業経営関与者の経営収支（非関与者分については、把握していない。）

(1) 営農類型

農業経営体の作物別の販売収入を「水田作」、「畑作」、「野菜作」、「果樹作」、「花き作」、「酪農」、「肉用牛」、「養豚」、「採卵養鶏」及び「ブロイラー養鶏」並びに上記のいずれにも属さない「その他」経営別に区分し、経営体として最も収入が大きい区分に分類した経営のタイプをいう。

区分	分類基準
水田作経営	・稲、麦類、雑穀、豆類、いも類、工芸農作物の販売収入のうち、水田で作付けした農業生産物の販売収入が他の営農類型の農業生産物販売収入と比べて最も多い経営
畑作経営	・稲、麦類、雑穀、豆類、いも類、工芸農作物の販売収入のうち、畑で作付けした農業生産物の販売収入が他の営農類型の農業生産物販売収入と比べて最も多い経営
野菜作経営	・野菜の販売収入が他の営農類型の農業生産物販売収入と比べて最も多い経営
果樹作経営	・果樹の販売収入が他の営農類型の農業生産物販売収入と比べて最も多い経営
花き作経営	・花きの販売収入が他の営農類型の農業生産物販売収入と比べて最も多い経営
酪農経営	・酪農の販売収入が他の営農類型の農業生産物販売収入と比べて最も多い経営
肉用牛経営	・肉用牛の販売収入が他の営農類型の農業生産物販売収入と比べて最も多い経営
養豚経営	・養豚の販売収入が他の営農類型の農業生産物販売収入と比べて最も多い経営
採卵養鶏経営	・採卵養鶏の販売収入が他の営農類型の農業生産物販売収入と比べて最も多い経営
ブロイラー養鶏経営	・ブロイラー養鶏の販売収入が他の営農類型の農業生産物販売収入と比べて最も多い経営
その他経営	・上記の営農類型に分類されない経営

(2) 農業経営関与者

経営体においては経営主夫婦及び年間60日以上農業に従事する世帯員である家族をいう。

なお、15歳未満の世帯員及び高校・大学等への就学中の世帯員は、自営農業従事日数が年間60日以上であっても農業経営関与者とはしない。

また、非関与者にかかる現金・貯蓄・借り入れ・農外収支等は把握していない。

(3) 農業生産関連事業

農業生産関連事業とは、農業経営関与者が経営する農産加工、農家民宿、農家レストラン、観光農園等の農業に関連する事業であって、①従事者がいること、②経営体で生産した農産物を使用していること、③経営体が所有または借り入れている耕地もしくは農業施設を利用していることの、いずれかに該当しているもの。

6 利用上の注意

本調査は、全国推計を目的に必要な標本数を都道府県別に配分したものであり、出現頻度の低い項目もあり、調査結果が県平均値を代表していない場合があるので、利用に当たっては留意されたい。

農業経営統計（個別経営・営農類型別経営統計）（平成25年）

区分		単位	全国	関東・東山	関東農政局管内	群馬県	水田作経営
			(1)	(2)	(3)	(4)	(5)
集計経営体数	(1)	経営体	4,506	945	1,089	114	16
経営体の概況							
月平均農業経営関与者数	(2)	人	2.08	2.09	2.10	2.04	1.80
経営耕地面積	(3)	a	247.1	184.3	179.8	234.4	182.6
自営農業労働時間(雇用含む)	(4)	時間	1,908	2,058	2,111	2,461	809
農業固定資産額(土地を除く)	(5)	千円	3,642	3,414	3,508	3,374	2,419
経営収支							
農業所得	(6)	〃	1,321	1,348	1,382	2,545	214
農業粗収益	(7)	〃	4,972	4,545	4,656	8,285	2,059
農業経営費	(8)	〃	3,651	3,197	3,274	5,740	1,845
農業生産関連事業							
農業生産関連事業所得	(9)	〃	10	5	12	0	−
農業生産関連事業収入	(10)	〃	21	17	33	2	−
農業生産関連事業支出	(11)	〃	11	12	21	2	−
農外所得	(12)	〃	1,531	1,869	1,877	1,787	2,666
農外収入	(13)	〃	1,768	2,230	2,269	2,081	3,159
うち事業収入	(14)	〃	555	1,091	1,169	1,440	2,261
被用労賃	(15)	〃	123	59	61	29	−
給料・俸給	(16)	〃	814	729	697	360	620
農外支出	(17)	〃	237	361	392	294	493
うち事業支出	(18)	〃	164	230	246	198	343
年金等の収入	(19)	〃	1,865	1,743	1,731	1,172	1,379
うち年金等の給付金	(20)	〃	1,721	1,708	1,693	1,152	1,372
総所得	(21)	〃	4,727	4,965	5,002	5,504	4,259
租税公課(関与者農業外経営)	(22)	〃	728	936	952	911	676
可処分所得	(23)	〃	3,999	4,029	4,050	4,593	3,583
分析指標							
農業依存度	(24)	%	46.2	41.8	42.3	58.7	7.4
農業所得率	(25)	〃	26.6	29.7	29.7	30.7	10.4
付加価値額	(26)	千円	1,571	1,567	1,606	2,880	338
農業固定資産装備率	(27)	円	1,909	1,659	1,662	1,371	2,990
(自営農業労働１時間当たり)							
耕地10ａ当たり							
自営農業労働時間	(28)	時間	77	112	117	105	44
農業固定資産額	(29)	千円	147	185	195	144	132
農業所得							
家族農業労働１時間当たり	(30)	円	764	715	715	1,180	292
農業固定資産千円当たり	(31)	〃	363	395	394	754	88
耕地10ａ当たり	(32)	千円	53	73	77	109	12
生産性（付加価値額）							
自営農業労働１時間当たり	(33)	円	823	761	761	1,170	418
農業固定資産千円当たり	(34)	〃	431	459	458	854	140
耕地10ａ当たり	(35)	千円	64	85	89	123	19
世帯員							
年始め世帯員	(36)	人	3.62	3.62	3.65	3.01	2.88
家族農業就業者	(37)	〃	1.07	1.18	1.20	1.17	0.26
うち専従者	(38)	〃	0.56	0.65	0.67	0.85	0.18
労働時間							
自営農業労働時間（全体）	(39)	時間	1,908	2,058	2,111	2,461	809
家族農業労働時間	(40)	〃	1,727	1,884	1,933	2,156	734
ゆい・手間替受	(41)	〃	1	1	1	0	−
農業雇用等労働時間	(42)	〃	180	173	177	305	75

資料：農林水産省統計部『経営形態別経営統計』及び『営農類型別経営統計』による。

農業経営統計（個別経営・営農類型別経営統計）（平成25年）（続き）

区分		単位	全国	関東・東山	関東農政局管内	群馬県	水田作経営
			(1)	(2)	(3)	(4)	(5)
土地面積							
経営耕地面積計	(43)	a	247.1	184.3	179.8	234.4	182.6
田	(44)	〃	147.6	109.4	103.6	116.8	117.9
普通畑	(45)	〃	59.9	55.8	53.3	99.9	64.7
樹園地	(46)	〃	16.6	16.2	19.6	10.6	-
耕地以外の土地	(47)	〃	180.9	87.8	96.3	88.6	50.3
農業粗収益							
農業粗収益計	(48)	千円	4,972	4,545	4,656	8,285	2,059
作物収入	(49)	〃	3,239	3,226	3,319	4,083	1,423
稲作	(50)	〃	1,113	857	815	730	825
麦類	(51)	〃	30	19	17	103	101
雑穀	(52)	〃	2	4	4	-	-
豆類	(53)	〃	40	25	24	6	3
いも類	(54)	〃	96	57	61	46	39
野菜	(55)	〃	1,027	1,299	1,353	2,566	454
果樹	(56)	〃	519	612	621	242	-
工芸農作物	(57)	〃	147	57	121	264	-
花き	(58)	〃	197	230	243	6	-
その他作物	(59)	〃	68	66	60	120	1
畜産収入	(60)	〃	1,097	920	943	3,016	5
うち養鶏	(61)	〃	169	57	56	0	-
養豚	(62)	〃	144	225	218	781	-
酪農	(63)	〃	539	439	482	898	-
肥育牛	(64)	〃	155	165	156	1,245	5
自家生産和牛	(65)	〃	83	13	12	37	-
農作業受託収入	(66)	〃	50	31	30	12	24
農業雑収入	(67)	〃	586	368	364	1,174	607
うち共済・補助金等受取金	(68)	〃	517	308	307	921	264
農業経営費							
農業経営費計	(69)	千円	3,651	3,197	3,274	5,740	1,845
雇用労賃	(70)	〃	153	154	160	248	64
種苗・苗木	(71)	〃	185	151	158	185	71
動物	(72)	〃	173	119	121	540	-
肥料	(73)	〃	282	218	234	345	276
飼料	(74)	〃	517	473	488	1,621	6
農業薬剤	(75)	〃	240	204	216	309	103
諸材料	(76)	〃	98	99	99	133	45
光熱動力	(77)	〃	283	237	258	364	115
農用自動車	(78)	〃	144	143	147	208	118
農機具	(79)	〃	524	468	459	511	480
農用建物	(80)	〃	212	215	219	249	104
賃借料	(81)	〃	195	122	120	183	56
作業委託料	(82)	〃	80	60	58	50	60
土地改良・水利費	(83)	〃	62	46	44	30	44
支払小作料	(84)	〃	78	60	58	82	59
物件税及び公課諸負担	(85)	〃	135	139	146	195	66
負債利子	(86)	〃	19	5	6	5	1
企画管理費	(87)	〃	39	37	39	54	17
包装荷造・運搬等料金	(88)	〃	142	189	187	187	35
農業雑支出	(89)	〃	90	58	57	241	125
うち共済等の掛金・拠出金	(90)	〃	62	42	42	147	5
（参考）							
現金支出	(91)	〃	2,998	2,583	2,656	5,114	1,398
減価償却費	(92)	〃	656	621	623	631	446

Ⅶ 農畜産物生産費の部

Ⅶ　農畜産物生産費の部

解　　説

この部には、統計法（平成19年法律第53号）に基づく基幹統計調査による「農業経営統計調査」の「農産物生産費統計」及び「畜産物生産費統計」の結果を収録した。

調査の概要

１　調査の目的

農畜産物の生産コストを明らかにし、各種交付金等の算定資料とするほか、農業行政（生産対策、経営改善対策等）に必要な資料を整備することを目的とする。

２　調査の対象

(1)　米生産費

2010年世界農林業センサスに基づく農業経営体のうち、世帯による農業経営を行い、水稲を作付し、玄米を600㎏以上販売する経営体

(2)　小麦生産費

2010年世界農林業センサスに基づく農業経営体のうち、世帯による農業経営を行い、小麦を10ａ以上作付けし、販売する経営体

(3)　二条大麦、六条大麦及びはだか麦生産費

2010年世界農林業センサスに基づく農業経営体のうち、世帯による農業経営を行い、調査該当麦を10ａ以上作付けし、販売する経営体

(4)　大豆生産費

2010年世界農林業センサスに基づく農業経営体のうち、世帯による農業経営を行い、大豆を10ａ以上作付けし、販売する経営体

(5)　なたね生産費

2010年世界農林業センサスに基づく農業経営体のうち、世帯による農業経営を行い、なたねを５ａ以上作付けし、販売する経営体

(6)　そば生産費

2010年世界農林業センサスに基づく農業経営体のうち、世帯による農業経営を行い、そばを５ａ以上作付けし、販売する経営体

(7)　牛乳生産費

2010年世界農林業センサスに基づく農業経営体のうち、世帯による農業経営を行い、搾乳牛を１頭以上飼養し、生乳を販売する経営体

(8)　肥育豚生産費

2010年世界農林業センサスに基づく農業経営体のうち、世帯による農業経営を行い、肥育豚を年間20頭以上販売し、肥育用もと豚に占める自家生産子豚の割合が７割以上の経営体

３　調査期間

(1)　米生産費　　各年１月から12月までの１年間

(2)　小麦生産費　当該年の前年９月から当該年の８月までの１年間

(3)　二条大麦、六条大麦及びはだか麦生産費　平成24年９月から25年８月までの１年間

(4)　大豆生産費　当該年の１月から12月までの１年間

(5)　なたね生産費　平成24年９月から25年８月までの１年間
(6)　そば生産費　　平成25年１月から12月までの１年間
(7)　牛乳生産費　（平成24年度）平成24年４月から25年３月までの１年間
　　（平成25年度）平成25年４月から26年３月までの１年間
(8)　肥育豚生産費（平成24年度）平成24年４月から25年３月までの１年間
　　（平成25年度）平成25年４月から26年３月までの１年間

４　調査方法

調査経営体による現金出納帳・作業日誌（記録簿）への記帳（自計申告）と職員の面接による聞き取り調査を併用した。

５　用語の説明

(1)　生産費の概念

生産費とは、農畜産物の一定単位の生産のために消費した経済費用の合計をいう。

具体的には、農畜産物の生産に要した材料（種苗、肥料、農業薬剤、光熱動力費、その他の諸材料等）、土地改良及び水利費、賃借料及び料金、物件税及び公課諸負担、労働費（雇用・家族（生産管理労働を含む。））、固定資産（建物、農機具、自動車、生産管理機器）の財貨及び用役の合計をいう。

(2)　農畜産物生産費統計では、「生産費」を次の３種類に区分する。

ア　生産費（副産物価額差引）農畜産物の生産に要した費用合計から副産物価額を控除したもの
イ　支払利子・地代算入生産費「生産費（副産物価額差引）」に支払利子及び支払地代を加えたもの
ウ　資本利子・地代全額算入生産費「支払利子・地代算入生産費」に自己資本利子及び自作地地代を加えたもの

(3)　家族労働費は、家族労働時間に「毎月勤労統計調査」（厚生労働省）の建設業、製造業及び運輸業・郵便業の５～29人規模の事業所における賃金データ（都道府県単位）を基にした男女同一単価（当該地域で男女を問わずに実際に支払われた平均賃金）を乗じて評価したものである。

(4)　自作地地代は、その地方の類地（調査対象作物の作付地と地力等が類似している作付地）の小作料で評価したものである。

(5)　自己資本利子は、総資本額から借入資本額を差し引いた自己資本額に年利４％を乗じて算出したものである。

(6)　「収益性」の所得及び家族労働報酬の算出方法は、以下のとおりである。

ア　所得＝粗収益－〔生産費総額－（家族労働費＋自己資本利子＋自作地地代）〕
　　ただし、生産費総額＝費用合計＋支払利子＋支払地代＋自己資本利子＋自作地地代
イ　１日当たり所得＝（所得÷家族労働時間）×８時間（１日換算）
ウ　家族労働報酬＝粗収益－（生産費総額－家族労働費）
エ　１日当たり家族労働報酬＝（家族労働報酬÷家族労働時間）×８時間（１日換算）

６　利用上の注意

本調査は、全国推計を目的に必要な標本数を都道府県別に配分したものであり、出現頻度の低い項目もあり、調査結果が県平均値を代表していない場合があるので、利用に当たっては留意されたい。

1　農産物生産費

(1)　米生産費（水稲・10ａ当たり）

区　　分		単位	全　国	関　東・東　山	関　東農政局管　内	群　馬　県 平成23年産	24	25
			(1)	(2)	(3)	(4)	(5)	(6)
集計経営体数	(1)	経営体	996	178	187	7	10	10
水稲・10ａ当たり生産費								
物財費	(2)	円	79,061	75,277	75,438	70,747	83,041	63,342
種苗費	(3)	〃	3,704	3,432	3,413	1,918	2,443	2,542
うち購入	(4)	〃	3,662	3,373	3,347	1,840	2,390	2,441
肥料費	(5)	〃	9,500	7,813	7,873	8,302	9,121	9,285
うち購入	(6)	〃	9,459	7,812	7,872	8,302	9,121	9,285
農業薬剤費	(7)	〃	7,555	5,808	5,864	6,137	6,863	6,291
光熱動力費	(8)	〃	4,782	4,927	4,999	6,391	5,276	5,274
その他の諸材料費	(9)	〃	1,820	1,824	1,850	2,833	3,193	2,693
土地改良及び水利費	(10)	〃	4,442	3,908	3,854	2,528	3,129	2,727
賃借料及び料金	(11)	〃	12,078	9,815	9,684	5,351	6,764	7,437
物件税及び公課諸負担	(12)	〃	2,424	2,579	2,585	4,020	2,593	3,157
建物費	(13)	〃	4,802	4,465	4,572	7,261	9,051	1,498
うち償却費	(14)	〃	3,507	3,539	3,658	6,910	6,583	932
自動車費	(15)	〃	3,847	4,991	4,984	4,964	5,960	3,968
うち償却費	(16)	〃	1,790	2,419	2,379	656	2,902	395
農機具費	(17)	〃	23,683	25,410	25,450	20,815	28,209	18,020
うち償却費	(18)	〃	17,014	19,436	19,501	17,535	22,565	15,205
生産管理費	(19)	〃	424	305	310	227	439	450
うち償却費	(20)	〃	10	0	1	5	3	－
労働費	(21)	〃	35,884	40,099	40,806	42,886	46,591	43,460
うち家族	(22)	〃	33,726	37,845	38,495	39,260	40,842	40,691
直接労働費	(23)	〃	34,039	38,289	38,979	41,433	44,238	41,316
間接労働費	(24)	〃	1,845	1,810	1,827	1,453	2,353	2,144
費用合計	(25)	〃	114,945	115,376	116,244	113,633	129,632	106,802
購入（支払）	(26)	〃	58,793	52,060	52,127	49,189	56,684	49,478
自給	(27)	〃	33,831	37,922	38,578	39,338	40,895	40,792
償却	(28)	〃	22,321	25,394	25,539	25,106	32,053	16,532
副産物価額	(29)	〃	2,373	1,811	1,824	1,133	885	1,160
生産費（副産物価額差引）	(30)	〃	112,572	113,565	114,420	112,500	128,747	105,642
支払利子	(31)	〃	294	131	128	－	0	－
支払地代	(32)	〃	4,832	5,326	5,296	1,411	2,132	3,407
支払利子・地代算入生産費	(33)	〃	117,698	119,022	119,844	113,911	130,879	109,049
自己資本利子	(34)	〃	5,369	6,097	6,161	7,684	8,812	5,193
自作地地代	(35)	〃	10,974	11,162	11,102	8,776	6,684	5,326
資本利子・地代全額算入生産費（全算入生産費）	(36)	〃	134,041	136,281	137,107	130,371	146,375	119,568

資料：農林水産省統計部『米及び麦類の生産費』による（以下(3)まで同じ。）。

1　農産物生産費（続き）
(1)　米生産費（水稲・10ａ当たり）（続き）

区　　分		単位	全　国	関　東・東　山	関　東農政局管　内	群　馬　県		
						平成23年産	24	25
			(1)	(2)	(3)	(4)	(5)	(6)
投下労働時間								
労働時間計	(37)	時間	25.56	26.99	27.38	32.07	31.91	31.06
うち家族	(38)	〃	23.77	25.29	25.65	29.13	28.55	29.39
直接労働時間	(39)	〃	24.23	25.78	26.16	31.07	30.37	29.58
うち育苗	(40)	〃	3.14	2.89	2.90	4.37	4.55	4.39
耕起整地	(41)	〃	3.41	3.97	4.06	3.37	2.95	3.47
田植	(42)	〃	3.27	3.23	3.30	3.49	3.50	3.31
管理	(43)	〃	6.26	6.56	6.57	4.98	6.03	5.53
刈取脱穀	(44)	〃	3.24	3.71	3.82	4.16	4.33	4.76
間接労働時間	(45)	〃	1.33	1.21	1.22	1.00	1.54	1.48
生産物	(46)	円	‥	‥	‥	96,263	102,309	‥
主産物数量	(47)	kg	528	528	528	485	463	484
主産物価額	(48)	円	‥	‥	‥	95,130	101,424	‥
副産物価額	(49)	〃	2,373	1,811	1,824	1,133	885	1,160
収益性								
所得	(50)	円	‥	‥	‥	20,479	11,387	‥
家族労働報酬	(51)	〃	‥	‥	‥	4,019	△4,109	‥
１日当たり家族労働報酬	(52)	〃	‥	‥	‥	1,104	－	‥
水稲・60kg当たり生産費								
費用合計	(53)	円	13,060	13,096	13,200	14,068	16,783	13,222
購入（支払）	(54)	〃	6,679	5,911	5,918	6,090	7,340	6,126
自給	(55)	〃	3,845	4,304	4,382	4,870	5,293	5,049
償却	(56)	〃	2,536	2,881	2,900	3,108	4,150	2,047
生産費（副産物価額差引）	(57)	〃	12,790	12,890	12,993	13,928	16,668	13,078
資本利子・地代全額算入生産費（全算入生産費）	(58)	〃	15,229	15,470	15,571	16,141	18,950	14,802
経営概況（１経営体当たり）								
世帯員	(59)	人	3.8	3.4	3.4	3.8	3.2	2.9
農業就業者	(60)	〃	0.8	0.7	0.7	1.8	1.7	1.6
経営耕地面積	(61)	a	246	229	226	159	207	213
調査作物作付面積	(62)	〃	154.1	139.7	136.3	96.4	99.9	106.6

1　農産物生産費（続き）
(2)　小麦生産費（10ａ当たり）

区　　分		単位	全　国	関　東・東　山	関　東農政局管　内	群　馬　県 平成23年産	24	25
			(1)	(2)	(3)	(4)	(5)	(6)
集計経営体数	(1)	経営体	529	143	147	23	46	45
10ａ当たり生産費								
物財費	(2)	円	46,304	33,204	33,682	36,479	38,195	36,552
種苗費	(3)	〃	2,673	2,909	3,041	3,102	2,904	3,028
うち購入	(4)	〃	2,563	2,523	2,682	2,109	1,953	1,968
肥料費	(5)	〃	9,460	6,874	7,114	6,580	7,720	8,572
うち購入	(6)	〃	9,430	6,850	7,091	6,289	7,409	8,456
農業薬剤費	(7)	〃	4,333	1,927	1,883	2,285	2,693	2,227
光熱動力費	(8)	〃	2,160	2,338	2,283	2,314	2,633	2,642
その他の諸材料費	(9)	〃	518	5	5	31	9	8
土地改良及び水利費	(10)	〃	836	446	415	－	15	18
賃借料及び料金	(11)	〃	14,289	6,576	6,817	6,381	7,530	6,199
物件税及び公課諸負担	(12)	〃	1,245	613	624	619	608	720
建物費	(13)	〃	947	989	1,149	1,177	1,469	1,361
うち償却費	(14)	〃	703	819	934	1,120	1,447	1,052
自動車費	(15)	〃	1,136	757	780	961	1,095	1,058
うち償却費	(16)	〃	394	363	341	475	596	494
農機具費	(17)	〃	8,428	9,688	9,480	12,945	11,452	10,673
うち償却費	(18)	〃	5,356	7,331	7,159	10,613	8,700	7,182
生産管理費	(19)	〃	279	82	91	84	67	46
うち償却費	(20)	〃	7	1	1	－	9	3
労働費	(21)	〃	5,883	8,855	8,929	8,071	7,781	7,929
うち家族	(22)	〃	5,567	8,305	8,206	7,434	7,028	7,279
直接労働費	(23)	〃	5,375	8,522	8,577	7,851	7,588	7,732
間接労働費	(24)	〃	508	333	352	220	193	197
費用合計	(25)	〃	52,187	42,059	42,611	44,550	45,976	44,481
購入（支払）	(26)	〃	40,020	24,830	25,588	23,624	26,925	27,295
自給	(27)	〃	5,707	8,715	8,588	8,718	8,299	8,455
償却	(28)	〃	6,460	8,514	8,435	12,208	10,752	8,731
副産物価額	(29)	〃	2,734	105	98	178	185	112
生産費（副産物価額差引）	(30)	〃	49,453	41,954	42,513	44,372	45,791	44,369
支払利子	(31)	〃	281	26	25	64	55	16
支払地代	(32)	〃	3,103	6,478	6,425	4,816	4,933	4,951
支払利子・地代算入生産費	(33)	〃	52,837	48,458	48,963	49,252	50,779	49,336
自己資本利子	(34)	〃	1,631	2,087	2,138	2,106	1,840	2,100
自作地地代	(35)	〃	5,857	1,315	1,251	1,440	998	899
資本利子・地代全額算入生産費（全算入生産費）	(36)	〃	60,325	51,860	52,352	52,798	53,617	52,335

注：　主産物価額には、農業者戸別所得補償制度の交付金（畑作物の戸別所得補償交付金及び水田活用の所得補償交付金（戦略作物助成、二毛作及び産地資金））は含めていない。

1　農産物生産費（続き）
(2)　小麦生産費（10ａ当たり）（続き）

区分		単位	全国	関東・東山	関東農政局管内	群馬県 平成23年産	24	25
			(1)	(2)	(3)	(4)	(5)	(6)
投下労働時間								
労働時間計	(37)	時間	3.81	5.80	5.83	5.82	5.52	5.68
うち家族	(38)	〃	3.58	5.31	5.27	5.20	4.76	5.11
直接労働時間	(39)	〃	3.48	5.59	5.61	5.67	5.39	5.54
うち耕起整地	(40)	〃	0.61	0.96	0.96	0.85	0.79	0.79
基肥	(41)	〃	0.25	0.48	0.49	0.50	0.42	0.46
は種	(42)	〃	0.30	0.59	0.60	0.69	0.57	0.62
中耕除草	(43)	〃	0.34	0.62	0.63	0.62	0.46	0.57
管理	(44)	〃	0.51	0.68	0.71	0.69	0.69	0.73
刈取脱穀	(45)	〃	0.47	1.08	1.06	0.99	0.91	1.02
間接労働時間	(46)	〃	0.33	0.21	0.22	0.15	0.13	0.14
生産物	(47)	円	‥	‥	‥	9,834	16,560	‥
主産物数量	(48)	kg	426	398	397	386	445	413
主産物価額	(49)	円	‥	‥	‥	9,656	16,375	‥
副産物価額	(50)	〃	2,734	105	98	178	185	112
収益性								
所得	(51)	円	‥	‥	‥	△32,162	△27,376	‥
家族労働報酬	(52)	〃	‥	‥	‥	△35,708	△30,214	‥
１日当たり家族労働報酬	(53)	〃	‥	‥	‥	－	－	‥
60kg当たり生産費								
費用合計	(54)	円	7,358	6,333	6,441	6,944	6,205	6,445
購入（支払）	(55)	〃	5,642	3,739	3,870	3,682	3,633	3,953
自給	(56)	〃	805	1,312	1,298	1,358	1,121	1,227
償却	(57)	〃	911	1,282	1,273	1,904	1,451	1,265
生産費（副産物価額差引）	(58)	〃	6,973	6,317	6,426	6,916	6,180	6,429
資本利子・地代全額算入生産費（全算入生産費）	(59)	〃	8,506	7,808	7,913	8,229	7,236	7,583
経営概況（１経営体当たり）								
世帯員	(60)	人	4.5	4.1	4.1	3.2	3.4	3.2
農業就業者	(61)	〃	2.4	2.0	2.1	2.2	2.3	2.3
経営耕地面積	(62)	a	2,240	1,349	1,379	754	867	787
調査作物作付面積	(63)	〃	696.4	468.6	480.1	470.7	573.7	544.2

1　農産物生産費（続き）
(3)　二条大麦、六条大麦及びはだか麦生産費（平成25年産）（全国）

区　　分		単位	10ａ当たり			50kg当たり		60kg当たり はだか麦
			二条大麦	六条大麦	はだか麦	二条大麦	六条大麦	
			(1)	(2)	(3)	(4)	(5)	(6)
集計経営体数	(1)	経営体	74	49	40	74	49	40
物財費	(2)	円	36,818	31,816	32,744	5,467	5,248	5,680
種苗費	(3)	〃	2,695	2,500	2,371	400	412	411
うち購入	(4)	〃	2,505	2,372	1,878	372	391	326
肥料費	(5)	〃	7,931	8,701	7,804	1,176	1,435	1,354
うち購入	(6)	〃	7,743	8,701	7,804	1,148	1,435	1,354
農業薬剤費	(7)	〃	2,165	2,442	2,892	322	403	502
光熱動力費	(8)	〃	1,952	1,654	2,665	290	273	463
その他の諸材料費	(9)	〃	38	−	1	6	−	0
土地改良及び水利費	(10)	〃	545	533	67	80	88	11
賃借料及び料金	(11)	〃	8,116	5,843	4,629	1,205	964	802
物件税及び公課諸負担	(12)	〃	701	626	738	104	103	128
建物費	(13)	〃	1,512	965	841	226	159	145
うち償却費	(14)	〃	1,320	759	764	197	125	132
自動車費	(15)	〃	1,338	815	701	199	134	122
うち償却費	(16)	〃	786	406	260	117	67	45
農機具費	(17)	〃	9,694	7,587	9,822	1,440	1,252	1,705
うち償却費	(18)	〃	7,864	5,539	8,069	1,168	914	1,401
生産管理費	(19)	〃	131	150	213	19	25	37
うち償却費	(20)	〃	2	5	6	0	1	1
労働費	(21)	〃	8,485	6,861	11,154	1,259	1,132	1,935
うち家族	(22)	〃	8,236	6,178	10,649	1,222	1,019	1,847
直接労働費	(23)	〃	8,237	6,638	10,783	1,222	1,095	1,870
間接労働費	(24)	〃	248	223	371	37	37	65
費用合計	(25)	〃	45,303	38,677	43,898	6,726	6,380	7,615
購入（支払）	(26)	〃	26,717	25,662	23,657	3,966	4,233	4,104
自給	(27)	〃	8,614	6,306	11,142	1,278	1,040	1,932
償却	(28)	〃	9,972	6,709	9,099	1,482	1,107	1,579
副産物価額	(29)	〃	211	45	144	31	7	25
生産費（副産物価額差引）	(30)	〃	45,092	38,632	43,754	6,695	6,373	7,590
支払利子	(31)	〃	73	75	77	11	12	13
支払地代	(32)	〃	5,384	4,832	4,057	799	797	704
支払利子・地代算入生産費	(33)	〃	50,549	43,539	47,888	7,505	7,182	8,307
自己資本利子	(34)	〃	2,352	1,410	2,209	349	232	383
自作地地代	(35)	〃	2,867	1,098	1,025	426	181	178
資本利子・地代全額算入生産費（全算入生産費）	(36)	〃	55,768	46,047	51,122	8,280	7,595	8,868
生産概況								
調査作物作付面積（１経営体当たり）	(37)	a	282.8	412.9	370.4	−	−	−
主産物数量（10ａ当たり）	(38)	kg	337	303	346	−	−	−
労働時間（10ａ当たり）	(39)	時間	5.56	4.56	7.84	−	−	−
うち家族	(40)	〃	5.37	3.94	7.41	−	−	−
直接労働時間	(41)	〃	5.40	4.42	7.59	−	−	−
間接労働時間	(42)	〃	0.16	0.14	0.25	−	−	−
経営概況（１経営体当たり）								
世帯員	(43)	人	4.2	4.2	3.2	−	−	−
家族農業就業者	(44)	〃	1.9	2.1	1.7	−	−	−
経営耕地面積	(45)	a	986	1,605	701	−	−	−
田	(46)	〃	750	1,453	676	−	−	−
畑	(47)	〃	236	152	25	−	−	−

1　農産物生産費（続き）
(4)　大豆生産費（10ａ当たり）（平成25年産）

区　　分		単位	全　国	関　東・東　山	関　東農政局管　内
			(1)	(2)	(3)
集計経営体数	(1)	経営体	450	62	64
10ａ当たり生産費					
物財費	(2)	円	38,078	26,335	26,650
種苗費	(3)	〃	3,037	2,394	2,406
うち購入	(4)	〃	2,660	1,420	1,384
肥料費	(5)	〃	5,033	3,439	3,431
うち購入	(6)	〃	5,002	3,439	3,431
農業薬剤費	(7)	〃	5,152	3,617	3,639
光熱動力費	(8)	〃	2,162	1,636	1,622
その他の諸材料費	(9)	〃	83	1	1
土地改良及び水利費	(10)	〃	1,729	404	387
賃借料及び料金	(11)	〃	8,168	4,680	4,547
物件税及び公課諸負担	(12)	〃	1,005	487	503
建物費	(13)	〃	1,196	1,255	1,478
うち償却費	(14)	〃	868	974	1,073
自動車費	(15)	〃	1,177	648	649
うち償却費	(16)	〃	451	234	227
農機具費	(17)	〃	9,089	7,679	7,881
うち償却費	(18)	〃	5,982	5,822	5,701
生産管理費	(19)	〃	247	95	106
うち償却費	(20)	〃	9	4	4
労働費	(21)	〃	11,820	11,285	11,305
うち家族	(22)	〃	10,429	10,997	10,678
直接労働費	(23)	〃	11,315	11,062	10,987
間接労働費	(24)	〃	505	223	318
費用合計	(25)	〃	49,898	37,620	37,955
購入（支払）	(26)	〃	31,751	18,615	19,250
自給	(27)	〃	10,837	11,971	11,700
償却	(28)	〃	7,310	7,034	7,005
副産物価額	(29)	〃	198	47	46
生産費（副産物価額差引）	(30)	〃	49,700	37,573	37,909
支払利子	(31)	〃	283	7	8
支払地代	(32)	〃	5,528	7,506	7,406
支払利子・地代算入生産費	(33)	〃	55,511	45,086	45,323
自己資本利子	(34)	〃	1,708	1,869	1,927
自作地地代	(35)	〃	5,545	2,051	1,972
資本利子・地代全額算入生産費（全算入生産費）	(36)	〃	62,764	49,006	49,222

資料：農林水産省統計部『工芸農作物等の生産費』による（以下(5)まで同じ。）。

1　農産物生産費（続き）
(4)　大豆生産費（10ａ当たり）（平成25年産）（続き）

区　　分		単位	全　国	関　東・東　山	関　東農政局管　内
			(1)	(2)	(3)
投下労働時間					
労働時間計	(37)	時間	7.92	7.35	7.36
うち家族	(38)	〃	6.74	7.06	6.87
直接労働時間	(39)	〃	7.62	7.21	7.18
うち耕起整地	(40)	〃	0.91	0.79	0.78
は種	(41)	〃	0.62	0.71	0.72
中耕除草	(42)	〃	2.94	1.89	1.90
管理	(43)	〃	0.89	0.75	0.73
刈取脱穀	(44)	〃	0.99	1.28	1.30
間接労働時間	(45)	〃	0.30	0.14	0.18
生産物	(46)	円	‥	‥	‥
主産物数量	(47)	kg	175	151	151
主産物価額	(48)	円	‥	‥	‥
副産物価額	(49)	〃	198	47	46
収益性					
所得	(50)	円	‥	‥	‥
家族労働報酬	(51)	〃	‥	‥	‥
１日当たり家族労働報酬	(52)	〃	‥	‥	‥
60kg当たり生産費					
費用合計	(53)	円	16,971	14,954	15,176
購入（支払）	(54)	〃	10,797	7,400	7,696
自給	(55)	〃	3,687	4,758	4,678
償却	(56)	〃	2,487	2,796	2,802
生産費（副産物価額差引）	(57)	〃	16,904	14,935	15,158
資本利子・地代全額算入生産費（全算入生産費）	(58)	〃	21,347	19,480	19,681
経営概況（１経営体当たり）					
世帯員	(59)	人	4.4	3.8	3.9
家族農業就業者	(60)	〃	2.0	1.9	1.9
経営耕地面積	(61)	a	1,572	1,232	1,255
調査作物作付面積	(62)	〃	296.7	247.2	256.3

1　農産物生産費（続き）
(5)　なたね、そば生産費（平成25年産）（全国）

区分		単位	10ａ当たり なたね	10ａ当たり そば	60kg当たり なたね	45kg当たり そば
			(1)	(2)	(3)	(4)
集計経営体数	(1)	経営体	67	101	67	101
物財費	(2)	円	28,901	20,653	10,954	12,267
種苗費	(3)	〃	629	2,086	238	1,239
うち購入	(4)	〃	540	1,486	204	883
肥料費	(5)	〃	10,220	2,533	3,871	1,505
うち購入	(6)	〃	9,925	2,519	3,759	1,497
農業薬剤費	(7)	〃	269	307	102	182
光熱動力費	(8)	〃	2,065	1,246	784	739
その他の諸材料費	(9)	〃	664	37	252	22
土地改良及び水利費	(10)	〃	641	1,050	244	624
賃借料及び料金	(11)	〃	6,704	6,823	2,540	4,053
物件税及び公課諸負担	(12)	〃	656	770	249	457
建物費	(13)	〃	884	908	334	540
うち償却費	(14)	〃	797	554	301	330
自動車費	(15)	〃	885	815	335	484
うち償却費	(16)	〃	281	302	106	179
農機具費	(17)	〃	5,175	3,982	1,963	2,365
うち償却費	(18)	〃	3,080	2,948	1,169	1,751
生産管理費	(19)	〃	109	96	42	57
うち償却費	(20)	〃	2	0	1	0
労働費	(21)	〃	9,801	5,460	3,712	3,243
うち家族	(22)	〃	9,512	5,377	3,603	3,194
直接労働費	(23)	〃	9,433	5,217	3,572	3,098
間接労働費	(24)	〃	368	243	140	145
費用合計	(25)	〃	38,702	26,113	14,666	15,510
購入（支払）	(26)	〃	24,646	16,318	9,340	9,692
自給	(27)	〃	9,896	5,991	3,749	3,558
償却	(28)	〃	4,160	3,804	1,577	2,260
副産物価額	(29)	〃	－	2	－	1
生産費（副産物価額差引）	(30)	〃	38,702	26,111	14,666	15,509
支払利子	(31)	〃	178	57	67	34
支払地代	(32)	〃	3,711	3,104	1,406	1,844
支払利子・地代算入生産費	(33)	〃	42,591	29,272	16,139	17,387
自己資本利子	(34)	〃	1,435	1,161	544	690
自作地地代	(35)	〃	2,434	5,223	922	3,102
資本利子・地代全額算入生産費（全算入生産費）	(36)	〃	46,460	35,656	17,605	21,179
生産概況						
調査作物作付面積（１経営体当たり）	(37)	a	118.9	167.4	－	－
主産物数量（10ａ当たり）	(38)	kg	158	75	－	－
労働時間（10ａ当たり）	(39)	時間	7.22	3.85	－	－
うち家族	(40)	〃	6.94	3.81	－	－
直接労働時間	(41)	〃	6.97	3.69	－	－
間接労働時間	(42)	〃	0.25	0.16	－	－
経営概況（１経営体当たり）						
世帯員	(43)	人	3.3	3.7	－	－
家族農業就業者	(44)	〃	1.5	1.5	－	－
経営耕地面積	(45)	a	848	730	－	－
田	(46)	〃	455	559	－	－
畑	(47)	〃	391	171	－	－

2　畜産物生産費
(1)　牛乳生産費
ア　搾乳牛通年換算１頭当たり

区分		単位	全国	関東・東山	関東農政局管内	
					平成24年度	25
			(1)	(2)	(3)	(4)
集計経営体数	(1)	経営体	494	78	84	84
搾乳牛通年換算１頭当たり						
物財費	(2)	円	636,843	676,899	653,077	696,518
種付料	(3)	〃	12,098	13,918	13,020	13,495
飼料費	(4)	〃	380,092	439,103	415,056	448,078
うち流通飼料費	(5)	〃	310,043	407,070	387,757	417,910
敷料費	(6)	〃	9,413	5,851	8,519	8,542
光熱水料及び動力費	(7)	〃	25,973	28,019	24,600	28,161
その他の諸材料費	(8)	〃	1,474	2,734	3,048	2,534
獣医師料及び医薬品費	(9)	〃	24,453	26,765	27,361	28,610
賃借料及び料金	(10)	〃	15,265	10,119	12,067	11,889
物件税及び公課諸負担	(11)	〃	9,950	6,775	7,878	7,707
乳牛償却費	(12)	〃	107,746	96,217	99,501	100,012
建物費	(13)	〃	18,311	18,838	15,236	18,547
うち償却費	(14)	〃	13,132	14,003	11,380	13,566
自動車費	(15)	〃	4,042	5,593	4,564	5,573
うち償却費	(16)	〃	1,290	2,172	1,284	2,037
農機具費	(17)	〃	25,803	20,717	19,829	21,032
うち償却費	(18)	〃	8,784	7,457	5,884	6,989
生産管理費	(19)	〃	2,223	2,250	2,398	2,338
労働費	(20)	〃	159,746	185,456	184,375	186,918
うち家族	(21)	〃	143,126	162,634	163,013	161,527
直接労働費	(22)	〃	148,380	173,038	173,462	174,843
間接労働費	(23)	〃	11,366	12,418	10,913	12,075
費用合計	(24)	〃	796,589	862,355	837,452	883,436
購入（支払）	(25)	〃	448,119	545,036	526,281	566,478
自給	(26)	〃	217,476	197,429	193,075	194,309
償却	(27)	〃	130,994	119,890	118,096	122,649
副産物価額	(28)	〃	82,499	52,076	48,214	59,124
生産費（副産物価額差引）	(29)	〃	714,090	810,279	789,238	824,312
支払利子	(30)	〃	5,068	2,223	1,848	2,344
支払地代	(31)	〃	4,725	4,318	3,733	4,028
支払利子・地代算入生産費	(32)	〃	723,883	816,820	794,819	830,684
自己資本利子	(33)	〃	16,347	19,436	17,904	19,288
自作地地代	(34)	〃	13,305	5,301	4,572	5,078
資本利子・地代全額算入生産費（全算入生産費）	(35)	〃	753,535	841,557	817,295	855,050

資料：農林水産省統計部『農畜産物生産費統計』による（以下(2)まで同じ。）。
注：1　飼料費には、配合飼料価格安定制度の補てん金は含まない（以下(2)まで同じ。）。
　　2　経営体とは、2010年農林業センサスに基づく農業経営体のうち、世帯による農業経営を行う経営体のことであり調査対象の範囲は従来と同じである（以下(2)まで同じ。）。

２　畜産物生産費（続き）
(1)　牛乳生産費（続き）
ア　搾乳牛通年換算１頭当たり（続き）

区　　分		単位	全　国	関東・東山	関東農政局管内	
					平成24年度	25
			(1)	(2)	(3)	(4)
投下労働時間						
労働時間	(36)	時間	104.68	118.54	114.55	117.75
うち家族	(37)	〃	91.52	100.25	99.55	98.64
直接労働時間						
飼料の調理・給与・給水	(38)	時間	23.63	28.64	27.29	28.10
敷料の搬入・きゅう肥の搬出	(39)	〃	10.88	13.07	12.61	13.24
飼育管理	(40)	〃	10.37	11.09	11.46	10.95
搾乳及び牛乳処理・運搬	(41)	〃	49.43	52.50	51.69	52.64
きゅう肥の処理	(42)	〃	2.07	4.20	3.30	3.98
生産管理	(43)	〃	1.11	1.13	1.28	1.19
間接労働時間	(44)	〃	7.19	7.91	6.92	7.65
うち自給牧草に係る労働時間	(45)	〃	5.41	6.06	5.19	5.57
生産物						
主産物						
乳脂肪分3．5%換算乳量	(46)	kg	9,137	9,286	9,343	9,387
価額	(47)	円	759,422	886,843	868,990	894,726
副産物価額	(48)	〃	82,499	52,076	48,214	59,124
収益性						
粗収益	(49)	円	841,921	938,919	917,204	953,850
生産費総額	(50)	〃	836,034	893,633	865,509	914,174
所得	(51)	〃	178,665	232,657	237,184	225,569
家族労働報酬	(52)	〃	149,013	207,920	214,708	201,203
１日当たり家族労働報酬	(53)	〃	13,026	16,592	17,254	16,318
経営概況（１経営体当たり）						
世帯員	(54)	人	4.8	4.4	4.3	4.4
農業就業者	(55)	〃	2.5	2.3	2.3	2.3
経営土地	(56)	a	3,719	834	781	818
うち耕地面積	(57)	〃	2,632	676	623	646
うち牧草地	(58)	〃	2,114	250	230	242
搾乳牛飼養頭数(通年換算)	(59)	頭	50.4	38.5	39.1	39.4

2　畜産物生産費（続き）
(1)　牛乳生産費（続き）
イ　乳脂肪分3.5%換算乳量100kg当たり

区分		単位	全国	関東・東山	関東農政局管内 平成24年度	関東農政局管内 25
			(1)	(2)	(3)	(4)
集計経営体数	(1)	経営体	494	78	84	84
乳脂肪分3.5%換算乳量100kg当たり						
物財費	(2)	円	6,970	7,289	6,989	7,419
種付料	(3)	〃	132	150	139	143
飼料費	(4)	〃	4,161	4,729	4,442	4,773
うち流通飼料費	(5)	〃	3,394	4,384	4,150	4,452
敷料費	(6)	〃	103	63	91	91
光熱水料及び動力費	(7)	〃	284	302	263	300
その他の諸材料費	(8)	〃	16	29	33	27
獣医師料及び医薬品費	(9)	〃	268	288	293	305
賃借料及び料金	(10)	〃	167	109	129	127
物件税及び公課諸負担	(11)	〃	109	73	84	82
乳牛償却費	(12)	〃	1,179	1,036	1,065	1,065
建物費	(13)	〃	201	203	163	198
うち償却費	(14)	〃	144	151	122	145
自動車費	(15)	〃	44	60	49	60
うち償却費	(16)	〃	14	23	14	22
農機具費	(17)	〃	282	223	212	224
うち償却費	(18)	〃	96	80	63	74
生産管理費	(19)	〃	24	24	26	24
労働費	(20)	〃	1,748	1,998	1,974	1,992
うち家族	(21)	〃	1,566	1,752	1,745	1,721
直接労働費	(22)	〃	1,624	1,864	1,857	1,863
間接労働費	(23)	〃	124	134	117	129
費用合計	(24)	〃	8,718	9,287	8,963	9,411
購入（支払）	(25)	〃	4,905	5,870	5,632	6,036
自給	(26)	〃	2,380	2,127	2,066	2,069
償却	(27)	〃	1,433	1,290	1,265	1,306
副産物価額	(28)	〃	903	561	516	630
生産費（副産物価額差引）	(29)	〃	7,815	8,726	8,447	8,781
支払利子	(30)	〃	55	24	20	25
支払地代	(31)	〃	52	46	40	43
支払利子・地代算入生産費	(32)	〃	7,922	8,796	8,507	8,849
自己資本利子	(33)	〃	179	209	192	205
自作地地代	(34)	〃	146	57	49	54
資本利子・地代全額算入生産費（全算入生産費）	(35)	〃	8,247	9,062	8,748	9,108

2　畜産物生産費（続き）
(1)　牛乳生産費（続き）
ウ　実搾乳量100kg当たり

区分		単位	全国	関東・東山	関東農政局管内 平成24年度	関東農政局管内 25
			(1)	(2)	(3)	(4)
集計経営体数	(1)	経営体	494	78	84	84
実搾乳量100kg当たり						
物財費	(2)	円	7,749	7,896	7,620	8,050
種付料	(3)	〃	147	162	152	156
飼料費	(4)	〃	4,624	5,123	4,843	5,178
うち流通飼料費	(5)	〃	3,772	4,749	4,524	4,829
敷料費	(6)	〃	114	68	99	99
光熱水料及び動力費	(7)	〃	316	327	287	325
その他の諸材料費	(8)	〃	18	32	35	29
獣医師料及び医薬品費	(9)	〃	298	312	319	331
賃借料及び料金	(10)	〃	186	118	141	137
物件税及び公課諸負担	(11)	〃	121	79	92	89
乳牛償却費	(12)	〃	1,311	1,123	1,161	1,156
建物費	(13)	〃	223	219	178	215
うち償却費	(14)	〃	160	163	133	157
自動車費	(15)	〃	49	65	53	65
うち償却費	(16)	〃	16	25	15	24
農機具費	(17)	〃	314	242	232	243
うち償却費	(18)	〃	107	87	69	81
生産管理費	(19)	〃	28	26	28	27
労働費	(20)	〃	1,945	2,163	2,151	2,159
うち家族	(21)	〃	1,742	1,897	1,902	1,866
直接労働費	(22)	〃	1,806	2,019	2,024	2,020
間接労働費	(23)	〃	139	144	127	139
費用合計	(24)	〃	9,694	10,059	9,771	10,209
購入（支払）	(25)	〃	5,454	6,358	6,140	6,545
自給	(26)	〃	2,645	2,303	2,252	2,245
償却	(27)	〃	1,595	1,398	1,379	1,419
副産物価額	(28)	〃	1,004	608	563	683
生産費（副産物価額差引）	(29)	〃	8,690	9,451	9,208	9,526
支払利子	(30)	〃	62	26	22	27
支払地代	(31)	〃	57	50	44	47
支払利子・地代算入生産費	(32)	〃	8,809	9,527	9,274	9,600
自己資本利子	(33)	〃	199	227	209	223
自作地地代	(34)	〃	162	62	53	59
資本利子・地代全額算入生産費（全算入生産費）	(35)	〃	9,170	9,816	9,536	9,882

2　畜産物生産費（続き）
(2)　肥育豚生産費
ア　肥育豚１頭当たり

区　　分		単位	全　国	関東・東山	関東農政局管内	
					平成24年度	25
			(1)	(2)	(3)	(4)
集計経営体数	(1)	経営体	184	64	69	71
肥育豚１頭当たり						
物財費	(2)	円	29,959	28,936	27,201	28,836
種付料	(3)	〃	110	86	82	84
もと畜費	(4)	〃	25	2	37	1
飼料費	(5)	〃	22,854	22,471	20,513	22,338
流通飼料費	(6)	〃	22,853	22,470	20,513	22,337
放牧・採草費	(7)	〃	1	1	0	1
敷料費	(8)	〃	133	98	115	106
光熱水料及び動力費	(9)	〃	1,547	1,458	1,359	1,443
その他の諸材料費	(10)	〃	70	27	38	25
獣医師料及び医薬品費	(11)	〃	1,907	1,738	1,764	1,741
賃借料及び料金	(12)	〃	317	218	219	210
物件税及び公課諸負担	(13)	〃	188	178	185	178
繁殖雌豚費	(14)	〃	645	554	588	552
種雄豚費	(15)	〃	106	95	79	95
建物費	(16)	〃	1,179	1,165	1,258	1,196
うち償却費	(17)	〃	814	803	917	828
自動車費	(18)	〃	231	197	225	199
うち償却費	(19)	〃	64	54	66	52
農機具費	(20)	〃	527	520	606	536
うち償却費	(21)	〃	190	218	305	234
生産管理費	(22)	〃	120	129	133	132
労働費	(23)	円	4,024	3,983	4,218	3,973
うち家族	(24)	〃	3,111	3,375	3,678	3,371
直接労働費	(25)	〃	3,879	3,843	4,033	3,835
間接労働費	(26)	〃	145	140	185	138
費用合計	(27)	円	33,983	32,919	31,419	32,809
購入（支払）	(28)	〃	29,791	28,461	26,442	28,316
自給	(29)	〃	3,123	3,382	3,688	3,378
償却	(30)	〃	1,069	1,076	1,289	1,115
副産物価額	(31)	円	813	803	836	802
生産費（副産物価額差引）	(32)	〃	33,170	32,116	30,583	32,007
支払利子	(33)	〃	114	64	104	68
支払地代	(34)	〃	11	19	22	21
支払利子・地代算入生産費	(35)	〃	33,295	32,199	30,709	32,096
自己資本利子	(36)	〃	550	624	620	603
自作地地代	(37)	〃	126	120	126	122
資本利子・地代全額算入生産費（全算入生産費）	(38)	〃	33,971	32,943	31,455	32,821

２　畜産物生産費（続き）
(2)　肥育豚生産費（続き）
ア　肥育豚１頭当たり（続き）

区　　分		単位	全　国	関東・東山	関東農政局管内	
					平成24年度	25
			(1)	(2)	(3)	(4)
投下労働時間						
労働時間	(39)	時間	2.69	2.60	2.71	2.58
うち家族	(40)	〃	2.05	2.11	2.26	2.09
直接労働時間						
飼料の調理・給与・給水	(41)	時間	0.78	0.72	0.77	0.73
敷料の搬入・きゅう肥の搬出	(42)	〃	0.61	0.53	0.56	0.53
きゅう肥の処理	(43)	〃	0.21	0.23	0.23	0.23
その他管理	(44)	〃	0.96	0.99	0.99	0.96
生産管理	(45)	〃	0.04	0.04	0.04	0.04
間接労働時間	(46)	〃	0.09	0.09	0.12	0.09
生産物						
主産物						
販売時生体重	(47)	kg	113.9	114.3	114.7	114.4
販売価格	(48)	円	33,343	33,076	29,001	33,007
副産物価額	(49)	〃	813	803	836	802
収益性						
粗収益	(50)	円	34,156	33,879	29,837	33,809
生産費総額	(51)	〃	34,784	33,746	32,291	33,623
所得	(52)	〃	3,159	4,252	1,970	4,282
家族労働報酬	(53)	〃	2,483	3,508	1,224	3,557
１日当たり家族労働報酬	(54)	〃	9,690	13,300	4,333	13,615
経営概況（１経営体当たり）						
世帯員	(55)	人	4.1	4.3	4.4	4.4
農業就業者	(56)	〃	2.2	2.2	2.3	2.2
経営土地	(57)	a	360	258	311	256
うち耕地面積	(58)	〃	188	147	203	141
肉豚飼養月平均頭数	(59)	頭	839.3	916.3	830.4	910.0

2　畜産物生産費（続き）
(2)　肥育豚生産費（続き）
イ　肥育豚生体100kg当たり

区　　分		単位	全　国	関東・東山	関東農政局管内	
					平成24年度	25
			(1)	(2)	(3)	(4)
集計経営体数	(1)	経営体	184	64	69	71
肥育豚生体100kg当たり						
物財費	(2)	円	26,300	25,302	23,727	25,209
種付料	(3)	〃	97	75	71	73
もと畜費	(4)	〃	22	1	32	1
飼料費	(5)	〃	20,065	19,652	17,893	19,531
流通飼料費	(6)	〃	20,064	19,652	17,893	19,531
放牧・採草費	(7)	〃	1	0	0	0
敷料費	(8)	〃	117	86	101	92
光熱水料及び動力費	(9)	〃	1,358	1,274	1,186	1,261
その他の諸材料費	(10)	〃	61	23	33	22
獣医師料及び医薬品費	(11)	〃	1,674	1,520	1,539	1,522
賃借料及び料金	(12)	〃	277	190	191	183
物件税及び公課諸負担	(13)	〃	164	154	160	155
繁殖雌豚費	(14)	〃	566	485	513	483
種雄豚費	(15)	〃	93	83	69	83
建物費	(16)	〃	1,034	1,018	1,097	1,045
うち償却費	(17)	〃	714	701	799	723
自動車費	(18)	〃	203	172	197	174
うち償却費	(19)	〃	56	47	58	45
農機具費	(20)	〃	463	456	529	468
うち償却費	(21)	〃	167	192	266	204
生産管理費	(22)	〃	106	113	116	116
労働費	(23)	円	3,532	3,484	3,680	3,476
うち家族	(24)	〃	2,730	2,952	3,208	2,949
直接労働費	(25)	〃	3,404	3,361	3,518	3,355
間接労働費	(26)	〃	128	123	162	121
費用合計	(27)	円	29,832	28,786	27,407	28,685
購入（支払）	(28)	〃	26,154	24,887	23,066	24,758
自給	(29)	〃	2,740	2,958	3,217	2,954
償却	(30)	〃	938	941	1,124	973
副産物価額	(31)	円	714	703	728	702
生産費（副産物価額差引）	(32)	〃	29,118	28,083	26,679	27,983
支払利子	(33)	〃	100	56	91	59
支払地代	(34)	〃	10	17	19	19
支払利子・地代算入生産費	(35)	〃	29,228	28,156	26,789	28,061
自己資本利子	(36)	〃	483	545	541	528
自作地地代	(37)	〃	110	105	110	107
資本利子・地代全額算入生産費（全算入生産費）	(38)	〃	29,821	28,806	27,440	28,696

２　畜産物生産費（続き）
(2)　肥育豚生産費（続き）
イ　肥育豚生体100kg当たり（続き）

区　　分		単位	全　国	関東・東山	関東農政局管内	
					平成24年度	25
			(1)	(2)	(3)	(4)
投下労働時間						
労働時間	(39)	時間	2.37	2.27	2.36	2.26
うち家族	(40)	〃	1.80	1.85	1.97	1.83
直接労働時間						
飼料の調理・給与・給水	(41)	時間	0.68	0.63	0.67	0.64
敷料の搬入・きゅう肥の搬出	(42)	〃	0.53	0.47	0.49	0.46
きゅう肥の処理	(43)	〃	0.19	0.21	0.20	0.20
その他管理	(44)	〃	0.86	0.84	0.85	0.85
生産管理	(45)	〃	0.03	0.04	0.04	0.03
間接労働時間	(46)	〃	0.08	0.08	0.11	0.08

Ⅷ　農業物価の部

Ⅷ　農業物価の部

解　　説

この部には、「農業物価統計調査」の年次別価格指数（全国）結果を収録した。

調査の概要

１　調査の目的

農業における投入・産出の物価変動を測定するため、農業経営に直接関係ある物価を把握し、その結果を総合して農業物価指数等を作成することを目的としている。

２　調査の対象

(1)　農産物生産者価格調査

農産物出荷団体等（農業協同組合、出荷組合、集出荷業者又はその団体、食肉卸売市場等）

(2)　農業生産資材価格調査

農業生産資材を販売する小売店等

３　調査の方法

民間事業者の調査員が調査対象に聞き取りを行う他計調査、又は、調査対象が自ら調査票に記入し、調査員の回収、郵送、ファクシミリ装置（ＦＡＸ）若しくはオンラインで民間事業者へ報告する自計調査の方法により行った。

４　集計方法

(1)　基準時

基準時は、平成22年（暦年）１か年とした。

(2)　指数採用品目

指数に採用する品目は、農産物を120品目、農業生産資材を141品目とした。

(3)　ウエイト

年平均価格指数の算出に用いるウエイトは、平成22年農業経営統計調査経営形態別経営統計（個別経営）結果による全国１農業経営体当たり平均を用いて、農作物については農業粗収益から作成し、農業生産資材については農業経営費から作成した。

(4)　基準時価格

基準時価格は、農業物価統計調査による平成22年の年平均価格である。

(5)　算式

ラスパイレス式（基準時加重相対法算式）である。

(6)　指数の編成

農業物価指数 ─┬─ 農産物価格指数
　　└─ 農業生産資材価格指数

1　農産物年次別価格指数（全国）

平成22年＝100

種　　類	ウエイト	平成21年	22	23	24	25	対前年騰落率 24	対前年騰落率 25
		(1)	(2)	(3)	(4)	(5)	(6)	(7)
							%	%
農産物（総合）	10,000	93.9	100.0	97.6	101.8	**102.8**	4.3	1.0
米	2,247	104.4	100.0	93.3	111.1	**112.8**	19.1	1.5
うるち玄米	2,069	104.4	100.0	92.7	111.7	**113.5**	20.5	1.6
もち玄米	62	109.6	100.0	99.5	95.8	**96.5**	△ 3.7	0.7
麦	90	119.0	100.0	75.1	73.1	**65.3**	△ 2.7	△ 10.7
雑穀	11	98.9	100.0	81.1	54.4	**51.9**	△ 32.9	△ 4.6
豆	90	101.8	100.0	99.8	91.6	**94.6**	△ 8.2	3.3
いも	259	84.5	100.0	102.5	80.2	**78.7**	△ 21.8	△ 1.9
野菜	2,700	87.6	100.0	95.3	99.0	**98.7**	3.9	△ 0.3
果菜	1,169	92.4	100.0	98.6	104.7	**104.1**	6.2	△ 0.6
葉茎菜	1,099	82.0	100.0	89.4	92.5	**91.8**	3.5	△ 0.8
根菜	316	84.8	100.0	99.6	100.0	**101.9**	0.4	1.9
まめ科野菜	116	94.6	100.0	106.6	100.2	**101.9**	△ 6.0	1.7
果実	1,256	76.6	100.0	99.9	102.8	**94.7**	2.9	△ 7.9
工芸農作物	392	100.1	100.0	112.7	101.6	**106.1**	△ 9.8	4.4
花き	501	94.4	100.0	92.7	96.8	**95.8**	4.4	△ 1.0
畜産物	2,449	98.7	100.0	101.9	100.9	**107.7**	△ 1.0	6.7
鶏卵	118	90.1	100.0	106.0	95.7	**106.7**	△ 9.7	11.5
生乳	1,115	101.3	100.0	101.3	102.5	**103.2**	1.2	0.7
肉畜	847	98.3	100.0	101.2	97.8	**106.9**	△ 3.4	9.3
子畜	325	94.2	100.0	104.9	106.4	**124.6**	1.4	17.1
成畜	44	101.1	100.0	96.3	94.6	**114.5**	△ 1.8	21.0
稲わら	5	109.9	100.0	103.9	104.3	**106.3**	0.4	1.9

資料：農林水産省統計部『農業物価統計』による（以下２まで同じ。）。

注：　麦類・豆類、いも類及び工芸農作物については、品質に応じて支払われる奨励補助金を含めた価格を調査しているが、平成23年産で奨励補助金制度の変更に伴い指数が変動しているので、利用にあたっては留意されたい。

２　農業生産資材年次別価格指数（全国）

平成22年＝100

種　　類	ウエイト	平成21年	22	23	24	25	対前年騰落率 24	対前年騰落率 25
		(1)	(2)	(3)	(4)	(5)	(6)	(7)
							%	%
農業生産資材（総合）	10,000	101.3	100.0	102.2	102.9	106.4	0.7	3.4
種苗及び苗木	525	100.4	100.0	100.2	100.4	101.3	0.2	0.9
畜産用動物	440	96.3	100.0	102.3	102.7	115.3	0.4	12.3
肥料	1,070	112.0	100.0	99.2	101.7	103.6	2.5	1.9
無機質	1,042	112.3	100.0	99.2	101.7	103.5	2.5	1.8
うち複合肥料	880	113.1	100.0	99.0	101.6	103.5	2.6	1.9
有機質	28	101.0	100.0	99.3	100.0	107.6	0.7	7.6
飼料	1,701	104.2	100.0	107.4	108.5	119.8	1.0	10.4
うち配合飼料	1,507	104.1	100.0	107.3	108.1	119.3	0.7	10.4
農業薬剤	887	99.6	100.0	99.8	99.3	98.9	△ 0.5	△ 0.4
諸材料	378	100.5	100.0	100.2	101.2	101.6	1.0	0.4
光熱動力	928	92.8	100.0	110.4	113.0	120.0	2.4	6.2
農機具	2,072	99.6	100.0	99.3	99.1	99.3	△ 0.2	0.2
小農具	298	100.3	100.0	100.0	100.1	100.4	0.1	0.3
大農具	1,774	99.5	100.0	99.2	98.9	99.2	△ 0.3	0.3
自動車・同関係料金	578	99.5	100.0	100.2	100.6	100.8	0.4	0.2
建築資材	392	100.7	100.0	102.3	102.8	104.2	0.5	1.4
農用被服	32	100.2	100.0	100.8	102.4	102.5	1.6	0.1
賃借料及び料金	997	99.7	100.0	99.7	99.7	100.3	0.0	0.6

Ⅸ　生産農業所得の部

IX　生産農業所得の部

解　　説

この部には、農業産出額及び生産農業所得に関する統計について収録した。

農業産出額及び生産農業所得統計作成の概要

都道府県別推計における生産農業所得統計は、各都道府県の農業生産の実態を価値額として把握し、農政の企画・推進、地域振興計画の策定、農業振興諸施策の実施等のための資料を提供することを目的として、全国の都道府県を推計単位とし、農産物の生産量及び価格に関する諸統計を用いて推計したものである。

１　農業産出額の推計方法

農業産出額は、推計期間である当該年（暦年）における都道府県別の品目毎の生産数量に品目毎の農家庭先販売価格（消費税を含む。）を乗じて求めたものであり、農産物とこれらを原料とする加工農産物とを区分して次の方法により算出した。

個別農産物の産出額＝個別農産物生産数量×個別農産物農家庭先販売価格

個別加工農産物の産出額

＝（個別加工農産物の生産数量×個別加工農産物の農家庭先販売価格）

－（個別加工農産物の原料数量×個別加工農産物の原料の農家庭先販売価格）

なお、自都道府県で生産され農業へ再投入したものは産出額から控除し、他都道府県へ販売したもの及び他都道府県から購入したものは産出額に含む。

２　推計期間

毎年１月１日～同年12月31日までの１か年間

ただし、暦年をまたがって生産される野菜、果実等については、「作物統計調査」で定めている年産区分とした。

３　推計の範囲

推計の対象とした品目の範囲は、原則として平成23年の当該都道府県の産出額がおおむね１億円以上のものとした。

また、種子、飼料、子豚、ひな等の中間生産物のうち、他都道府県へ販売されたものも推計の範囲に含めた。これは、当該都道府県における生産の価値を当該都道府県に帰属させるためのものである。

４　品目別生産数量

推計期間内に生産された品目別生産量は、主として生産量統計を基礎資料として、収穫量から再び農業へ投下される種子・飼料等の数量を控除した数量である。

５　品目別農家庭先販売価格

品目別農家庭先販売価格は、農業経営統計調査又は農業物価統計調査、市場統計調査等を用いて推計した。

６　生産農業所得の推計方法

生産農業所得は、農業産出額に農業経営統計調査の経営形態別経営統計及び営農類型別経営統計から産出した当該都道府県の所得率を部門別に乗じ、経営所得安定対策交付金、中山間地域等直接支払交付金及び水田・畑作経営所得安定対策の収入減少影響緩和対策等を加算して求めた。

７　利用上の注意事項

この統計表の実額は、名目金額で表示しており、物価の変動分は除去していないので、この統計を時系列で利用する場合は、農業物価指数などを利用する必要がある。

また、もやしについては、日本標準産業分類に合わせて野菜に含めた。

1　農業産出額及び生産農業所得

単位：億円

区分		都道府県合計	関東・東山	関東農政局管内	群馬県		
					平成22年	23	24
		(1)	(2)	(3)	(4)	(5)	(6)
農業産出額　①＋②＋③	(1)	86,106	19,615	21,729	2,226	2,213	2,220
耕種計　①	(2)	58,994	14,809	16,382	1,301	1,294	1,326
米	(3)	20,351	3,929	4,147	127	174	197
麦類	(4)	456	64	65	16	9	10
雑穀	(5)	66	22	22	2	1	1
豆類	(6)	673	98	99	3	4	4
いも類	(7)	1,850	469	502	14	11	9
野菜	(8)	21,896	7,315	7,894	904	848	850
果実	(9)	7,471	1,712	1,979	90	89	89
花き	(10)	3,453	892	1,063	51	51	52
工芸農作物	(11)	1,962	157	434	89	102	108
その他	(12)	815	152	178	6	6	5
畜産計　②	(13)	26,531	4,690	5,103	923	916	892
肉用牛	(14)	5,197	579	659	126	108	106
乳用牛	(15)	7,763	1,340	1,439	275	265	264
うち生乳	(16)	6,898	1,222	1,312	243	235	236
豚	(17)	5,409	1,446	1,510	305	319	320
鶏	(18)	7,666	1,279	1,425	200	208	188
うち鶏卵	(19)	4,309	1,067	1,175	127	132	129
ブロイラー	(20)	2,876	151	182	58	63	44
その他畜産物	(21)	496	45	70	16	16	15
加工農産物　③	(22)	581	116	243	2	2	2
生産農業所得	(23)	29,771	6,723	7,425	649	622	641
(参考)							
栽培きのこ類（林業）を含めた農業産出額	(24)	88,038	20,185	22,355	2,292	2,267	2,270

資料：農林水産省統計部『生産農業所得統計』による（以下２まで同じ。）。

2　品目別農産物産出額順位（群馬県）

順位	平成19年			20			21		
	農産物名	産出額	構成比	農産物名	産出額	構成比	農産物名	産出額	構成比
		億円	%		億円	%		億円	%
1	豚	323	14.5	豚	340	15.2	豚	297	13.4
2	生乳	236	10.6	生乳	237	10.6	生乳	254	11.5
3	米	182	8.2	米	191	8.5	米	185	8.4
4	肉用牛	139	6.3	きゅうり	139	6.2	キャベツ	133	6.0
5	キャベツ	136	6.1	こんにゃくいも	131	5.8	きゅうり	125	5.7
6	きゅうり	132	5.9	鶏卵	127	5.7	鶏卵	118	5.3
7	鶏卵	109	4.9	肉用牛	126	5.6	肉用牛	116	5.3
8	こんにゃくいも	91	4.1	キャベツ	106	4.7	こんにゃくいも	109	4.9
9	ほうれんそう	75	3.4	ほうれんそう	68	3.0	ほうれんそう	70	3.2
10	トマト	68	3.1	トマト	66	2.9	トマト	68	3.1
11	なす	53	2.4	なす	53	2.4	なす	53	2.4
12	ねぎ	43	1.9	ブロイラー	44	2.0	ねぎ	51	2.3
13	乳牛	40	1.8	ねぎ	42	1.9	ブロイラー	50	2.3
14	ブロイラー	40	1.8	りんご	37	1.6	りんご	38	1.7
15	りんご	38	1.7	やまのいも	31	1.4	レタス	35	1.6
	その他	518	23.3	その他	506	22.5	その他	507	22.9
	計	2,223	100.0	計	2,244	100.0	計	2,209	100.0

順位	22			23			24		
	農産物名	産出額	構成比	農産物名	産出額	構成比	農産物名	産出額	構成比
		億円	%		億円	%		億円	%
1	豚	305	13.7	豚	319	14.4	豚	320	14.4
2	生乳	243	10.9	生乳	235	10.6	生乳	236	10.6
3	キャベツ	151	6.8	米	174	7.9	米	197	8.9
4	きゅうり	150	6.7	鶏卵	132	6.0	きゅうり	133	6.0
5	鶏卵	127	5.7	キャベツ	132	6.0	鶏卵	129	5.8
6	米	127	5.7	きゅうり	132	6.0	キャベツ	125	5.6
7	肉用牛	126	5.7	肉用牛	108	4.9	こんにゃくいも	107	4.8
8	こんにゃくいも	88	4.0	こんにゃくいも	101	4.6	肉用牛	106	4.8
9	ほうれんそう	73	3.3	ほうれんそう	72	3.3	ほうれんそう	80	3.6
10	トマト	68	3.1	なす	64	2.9	トマト	74	3.3
11	ブロイラー	58	2.6	ブロイラー	63	2.8	なす	57	2.6
12	なす	57	2.6	トマト	62	2.8	レタス	49	2.2
13	ねぎ	53	2.4	レタス	49	2.2	ブロイラー	44	2.0
14	レタス	52	2.3	ねぎ	43	1.9	ねぎ	42	1.9
15	りんご	36	1.6	りんご	33	1.5	りんご	35	1.6
	その他	512	22.9	その他	494	22.2	その他	486	21.9
	計	2,226	100.0	計	2,213	100.0	計	2,220	100.0

X　農畜産物流通の部

X　農畜産物流通の部

解　　説

この部には、「青果物卸売市場調査」及び「畜産物流通調査（と畜場統計調査、食肉卸売市場調査、鶏卵流通統計調査、食鳥流通統計調査)」による農畜産物の流通に関する統計を収録した。

調査の概要

１　青果物卸売市場調査

この調査は、全国の主要な青果物卸売市場における青果物の卸売数量及び卸売価額を調査し、価格形成の実態等を明らかにし、青果物の価格安定対策、流通改善対策等に資することを目的として実施した。

なお、今回掲載した主要都市の市場計（概数）以外の前橋市青果市場の青果物卸売数量と卸売価額・価格（年計）及び月別の卸売数量と価格については、確定値が公表されしだいホームページに掲載する。

２　畜産物流通調査

この調査は、畜産物の取引数量、価格等を把握し、畜産物に関する生産・出荷の調整、価格安定等各種施策に資することを目的として実施した。

(1)　月別の肉畜と畜頭数

「と畜場法」に基づき開設されていると畜場を対象とし、平成25年の１か年間のと畜頭数の調査結果について、月別、肉畜種類別及び都道府県別に取りまとめたものである。

(2)　枝肉生産量

都道府県別と畜頭数に、食肉卸売市場調査結果から算出した肉畜種類別の１頭当たり平均枝肉重量を乗じて算出したものである。

なお、「子牛」と「馬」については、と畜場統計調査結果から算出した１頭当たり平均枝肉重量を用いた。

(3)　食肉卸売市場別肉畜取引頭数及び卸売価格

「卸売市場法」の規定により開設されている中央卸売市場及び指定市場（地方卸売市場のうち、畜産物の価格安定等に関する法律に基づき指定されている市場）を対象とし、平成25年１～12月までの豚及び牛（成牛）等の取引成立頭数、枝肉取引総重量、枝肉取引総価額等を取りまとめたものである。

(4)　鶏卵生産量及び仕向先別出荷量

全国の鶏卵集出荷機関のうち、年間の集出荷重量が10トン以上の集出荷機関を対象に平成25年の１か年間の集荷量及び仕向先別出荷量を調査し、自家消費量を加え取りまとめたものである。

(5)　食鳥（生体）の出荷量及び処理量

「食鳥処理の事業の規制及び食鳥検査に関する法律（平成２年法律第70号)」に基づき都道府県知事の許可を受けて設置された食鳥処理場を対象に、平成25年の１か年間に処理された肉用若鶏、廃鶏等について集荷先別処理量を調査し、取りまとめたものである。

1　青果物卸売数量・卸売価額及び卸売価格（平成25年・概数）

(1)　野菜年計

区分		主要都市の市場計 数量 (1) t	価額 (2) 100万円	価格 (3) 円／kg
野菜計	(1)	**7,907,791**	**1,608,010**	**203**
根菜類				
だいこん	(2)	759,654	66,904	88
かぶ	(3)	59,651	8,001	134
にんじん	(4)	485,442	64,883	134
ごぼう	(5)	100,522	18,614	185
たけのこ	(6)	11,173	4,261	381
れんこん	(7)	41,975	16,133	384
葉茎菜類				
はくさい	(8)	643,349	45,896	71
こまつな	(9)	55,580	17,819	321
その他の菜類	(10)	39,272	14,564	371
ちんげんさい	(11)	24,896	7,144	287
キャベツ	(12)	1,029,393	97,590	95
ほうれんそう	(13)	87,401	44,331	507
ねぎ	(14)	231,475	77,948	337
ふきど	(15)	6,332	1,868	295
うばつ	(16)	2,718	1,295	476
みぐ	(17)	9,865	6,148	623
しゅんぎく	(18)	11,073	6,784	613
にら	(19)	44,725	21,154	473
洋菜類				
セルリー	(20)	33,992	8,606	253
アスパラガス	(21)	23,436	23,818	1,016
うち輸入	(22)	5,340	4,505	844
カリフラワー	(23)	12,489	2,570	206
ブロッコリー	(24)	107,094	36,111	337
うち輸入	(25)	14,752	4,530	307
レタス	(26)	442,125	88,105	199
パセリ	(27)	3,687	3,869	1,049
果菜類				
きゅうり	(28)	380,469	108,037	284
かぼちゃ	(29)	191,662	28,359	148
うち輸入	(30)	85,826	9,839	115
なす	(31)	184,621	58,095	315
トマト	(32)	362,488	122,443	338
ミニトマト	(33)	80,460	49,206	612
ピーマン	(34)	118,372	50,669	428
ししとうがらし	(35)	6,185	7,023	1,135
スイートコーン	(36)	60,486	13,131	217
豆類				
さやいんげん	(37)	14,170	10,874	767
さやえんどう	(38)	9,337	9,039	968
うち輸入	(39)	1,410	718	509
実えんどう	(40)	4,252	3,025	711
そらまめ	(41)	9,094	3,563	392
えだまめ	(42)	14,635	10,311	705
土物類				
かんしょ	(43)	166,283	26,384	159
ばれいしょ	(44)	534,015	57,318	107
さといも	(45)	52,853	12,176	230
やまのいも	(46)	97,149	31,296	322
たまねぎ	(47)	860,711	80,696	94
うち輸入	(48)	33,759	3,235	96
にんにく	(49)	17,836	10,423	584
うち輸入	(50)	8,806	1,898	216
しょうが	(51)	30,378	14,227	468
うち輸入	(52)	5,658	1,382	244
きのこ類				
生しいたけ	(53)	39,067	34,006	870
うち輸入	(54)	1,498	679	453
なめこ	(55)	14,139	5,105	361
えのきだけ	(56)	81,955	21,211	259
しめじ	(57)	55,985	25,468	455
その他の野菜	(58)	253,871	131,512	518
輸入野菜計	(59)	215,541	50,269	233
その他輸入野菜	(60)	58,492	23,483	401

資料：農林水産省統計部『青果物卸売市場調査』による（以下(2)まで同じ。）。

注：1　主要都市の市場とは、中央卸売市場及び県庁が所在する都市に開設された市場のほか、人口20万人以上の都市に開設された市場で、青果物の年間取扱量が概ね６万トン以上の市場をいう（以下(2)まで同じ）。

2　その他輸入野菜は、表中で内訳として輸入の数値を掲載した品目以外のすべての輸入野菜を含んでいる。

1　青果物卸売数量・卸売価額及び卸売価格（平成25年・概数）（続き）
(2)　果実年計

区分		主要都市の市場計 数量 (1) t	価額 (2) 100万円	価格 (3) 円／kg
果実計	(1)	**2,485,224**	**746,894**	**301**
国産果実計	(2)	1,908,617	634,501	332
かんきつ類				
みかん	(3)	471,383	106,925	227
ネーブルオレンジ	(4)	2,680	506	189
甘なつみかん	(5)	29,277	3,973	136
いよかん	(6)	36,766	6,465	176
はっさく	(7)	19,873	3,005	151
その他の雑かん	(8)	127,600	37,936	297
りんご	(9)	339,381	85,907	253
つがる	(10)	35,037	8,513	243
ジョナゴールド	(11)	27,500	7,463	271
王林	(12)	27,557	5,666	206
ふじ	(13)	202,958	52,700	260
その他のりんご	(14)	46,329	11,564	250
日本なし	(15)	111,652	31,315	280
幸水	(16)	41,630	12,456	299
豊水	(17)	33,181	8,428	254
二十世紀	(18)	10,624	3,121	294
新高	(19)	10,932	2,645	242
その他のなし	(20)	15,286	4,664	305
西洋なし	(21)	11,125	3,523	317
かき	(22)	108,104	27,177	251
甘かき	(23)	46,985	11,990	255
渋がき	(24)	61,119	15,187	248
びわ	(25)	2,691	2,468	917
もも	(26)	60,813	29,188	480
すもも	(27)	11,158	5,286	474
おうとう	(28)	5,097	9,002	1,766
うめ	(29)	15,957	4,198	263
ぶどう	(30)	69,081	52,226	756
デラウェア	(31)	13,192	9,732	738
巨峰	(32)	23,768	18,438	776
その他のぶどう	(33)	32,121	24,057	749
くり	(34)	5,555	2,935	528
いちご	(35)	104,901	112,675	1,074
メロン	(36)	107,551	47,314	440
温室メロン	(37)	22,808	15,914	698
アンデスメロン	(38)	13,660	5,326	390
その他のメロン	(39)	71,082	26,074	367
すいか	(40)	233,147	42,513	182
キウイフルーツ	(41)	18,771	7,120	379
その他の国産果実	(42)	16,058	12,842	800
輸入果実計	(43)	576,607	112,393	195
バナナ	(44)	313,476	47,151	150
パインアップル	(45)	52,208	8,489	163
レモン	(46)	27,123	6,717	248
グレープフルーツ	(47)	53,962	8,021	149
オレンジ	(48)	55,529	10,651	192
輸入おうとう	(49)	2,027	2,416	1,192
輸入キウイフルーツ	(50)	25,481	12,081	474
輸入メロン	(51)	10,545	1,448	137
その他の輸入果実	(52)	36,256	15,418	425

2 月別肉畜と畜頭数及びと畜場数

区分		全国	関東・東山	関東農政局管内	群		
					平成23年	24	25
		(1)	(2)	(3)	(4)	(5)	(6)
豚	(1)	16,940,368	5,020,105	5,369,369	721,688	737,296	734,701
牛合計	(2)	1,184,999	254,443	265,366	15,998	18,853	16,186
成牛	(3)	1,177,899	252,428	263,270	15,981	18,824	16,150
和牛	(4)	529,567	118,546	122,215	3,589	6,025	3,935
めす	(5)	263,422	54,223	57,117	1,054	1,888	1,516
去勢	(6)	265,726	64,275	65,050	2,535	4,137	2,419
おす	(7)	419	48	48	−	−	−
乳牛	(8)	401,434	54,861	57,313	1,050	1,086	939
めす	(9)	180,462	40,699	42,117	677	728	717
去勢	(10)	220,253	14,066	15,096	373	358	222
おす	(11)	719	96	100	−	−	−
交雑牛	(12)	232,509	78,811	83,532	11,342	11,713	11,276
めす	(13)	109,964	39,606	41,294	6,038	6,311	6,561
去勢	(14)	122,485	39,197	42,229	5,304	5,402	4,715
おす	(15)	60	8	9	−	−	−
その他の牛	(16)	14,389	210	210	−	−	−
めす	(17)	2,107	60	60	−	−	−
去勢	(18)	12,164	147	147	−	−	−
おす	(19)	118	3	3	−	−	−
子牛	(20)	7,100	2,015	2,096	17	29	36
馬	(21)	13,592	944	962	62	63	104
と畜場数（場）	(22)	191	46	49	4	4	4

資料：農林水産省統計部『畜産物流通統計』による(以下８まで同じ。)。

単位：頭

馬						県						
平成25年1月	2	3	4	5	6	7	8	9	10	11	12	
(7)	(8)	(9)	(10)	(11)	(12)	(13)	(14)	(15)	(16)	(17)	(18)	
64,983	58,100	59,907	63,636	59,764	51,971	59,398	55,643	58,439	70,495	66,202	66,163	(1)
1,175	1,323	1,226	1,448	1,100	1,072	1,357	1,248	1,279	1,345	1,842	1,771	(2)
1,172	1,321	1,221	1,448	1,097	1,066	1,353	1,248	1,275	1,339	1,839	1,771	(3)
340	378	287	260	190	190	312	321	299	269	544	545	(4)
113	233	118	77	74	35	123	134	127	82	203	197	(5)
227	145	169	183	116	155	189	187	172	187	341	348	(6)
－	－	－	－	－	－	－	－	－	－	－	－	(7)
71	56	64	68	60	67	99	101	98	105	81	69	(8)
63	41	51	47	39	45	78	82	75	92	53	51	(9)
8	15	13	21	21	22	21	19	23	13	28	18	(10)
－	－	－	－	－	－	－	－	－	－	－	－	(11)
761	887	870	1,120	847	809	942	826	878	965	1,214	1,157	(12)
464	562	476	708	520	497	589	451	481	568	712	533	(13)
297	325	394	412	327	312	353	375	397	397	502	624	(14)
－	－	－	－	－	－	－	－	－	－	－	－	(15)
－	－	－	－	－	－	－	－	－	－	－	－	(16)
－	－	－	－	－	－	－	－	－	－	－	－	(17)
－	－	－	－	－	－	－	－	－	－	－	－	(18)
－	－	－	－	－	－	－	－	－	－	－	－	(19)
3	2	5	－	3	6	4	－	4	6	3	－	(20)
3	2	6	13	7	9	11	9	9	11	8	16	(21)
…	…	…	…	…	…	…	…	…	…	…	…	(22)

3 枝肉生産量

区分		全国	関東・東山	関東農政局管内	群		
					平成23年	24	25
		(1)	(2)	(3)	(4)	(5)	(6)
豚	(1)	1,309,433.2	388,044.8	415,048.6	55,791.9	57,005.8	56,793.5
牛合計	(2)	507,985.3	109,863.0	114,605.6	7,342.3	8,727.7	7,446.1
成牛	(3)	507,292.8	109,665.9	114,400.6	7,340.7	8,725.1	7,442.6
和牛	(4)	233,542.7	52,699.9	54,227.5	1,634.6	2,750.4	1,774.2
めす	(5)	104,846.1	21,591.3	22,744.0	421.2	751.1	604.0
去勢	(6)	128,529.8	31,090.0	31,464.9	1,213.4	1,999.3	1,170.2
おす	(7)	166.9	18.5	18.5	-	-	-
乳牛	(8)	155,988.6	19,182.2	20,093.0	379.2	395.5	324.6
めす	(9)	56,925.6	12,838.3	13,285.4	212.4	229.5	225.1
去勢	(10)	98,800.5	6,311.2	6,773.5	166.8	165.9	99.5
おす	(11)	262.5	32.5	33.9	-	-	-
交雑牛	(12)	111,593.7	37,697.0	39,993.3	5,326.8	5,579.2	5,343.8
めす	(13)	49,518.7	17,836.1	18,596.3	2,650.6	2,837.3	2,954.6
去勢	(14)	62,051.6	19,857.8	21,393.5	2,676.1	2,741.9	2,389.2
おす	(15)	23.5	3.0	3.4	-	-	-
その他の牛	(16)	6,167.7	87.1	87.1	-	-	-
めす	(17)	826.0	23.0	23.0	-	-	-
去勢	(18)	5,290.7	62.9	62.9	-	-	-
おす	(19)	51.1	1.3	1.3	-	-	-
子牛	(20)	692.5	197.2	205.1	1.6	2.7	3.6
馬	(21)	5,464.6	378.9	386.1	25.3	25.2	42.0

単位：t

馬						県						
平成25年1月	2	3	4	5	6	7	8	9	10	11	12	
(7)	(8)	(9)	(10)	(11)	(12)	(13)	(14)	(15)	(16)	(17)	(18)	
5,107.7	4,531.8	4,654.8	4,950.9	4,661.6	4,022.6	4,538.0	4,212.2	4,435.5	5,407.0	5,157.1	5,114.4	(1)
536.1	599.4	566.1	674.3	509.4	494.9	619.2	568.0	580.5	611.2	851.0	836.0	(2)
535.8	599.2	565.5	674.3	509.1	494.2	618.8	568.0	580.1	610.7	850.7	836.0	(3)
153.5	162.1	128.1	119.6	85.2	88.7	141.0	143.0	132.8	122.6	246.4	251.2	(4)
44.7	92.0	46.3	30.8	29.3	13.9	49.1	52.7	50.0	32.5	81.4	81.4	(5)
108.8	70.1	81.8	88.8	56.0	74.9	91.9	90.3	82.8	90.1	165.0	169.7	(6)
－	－	－	－	－	－	－	－	－	－	－	－	(7)
23.9	20.0	22.2	24.7	22.1	24.3	34.1	33.4	32.9	34.2	28.8	24.0	(8)
20.3	13.3	16.4	15.4	12.7	14.4	24.6	24.8	22.5	28.3	16.4	16.1	(9)
3.7	6.8	5.8	9.3	9.4	9.9	9.5	8.6	10.4	5.8	12.5	7.9	(10)
－	－	－	－	－	－	－	－	－	－	－	－	(11)
358.4	417.1	415.2	530.0	401.8	381.2	443.7	391.6	414.4	454.0	575.5	560.9	(12)
208.0	253.6	215.7	320.4	235.4	223.5	264.7	202.6	214.4	253.8	320.3	242.2	(13)
150.4	163.4	199.6	209.7	166.4	157.7	179.0	189.0	200.0	200.2	255.2	318.7	(14)
－	－	－	－	－	－	－	－	－	－	－	－	(15)
－	－	－	－	－	－	－	－	－	－	－	－	(16)
－	－	－	－	－	－	－	－	－	－	－	－	(17)
－	－	－	－	－	－	－	－	－	－	－	－	(18)
－	－	－	－	－	－	－	－	－	－	－	－	(19)
0.2	0.2	0.5	－	0.3	0.7	0.4	－	0.4	0.5	0.3	－	(20)
1.2	0.8	2.4	5.4	2.8	3.6	4.5	3.5	3.6	4.5	3.2	6.4	(21)

4 食肉卸売市場別肉畜取引頭数及び卸売価格
株式会社群馬県食肉地方卸売市場

区分		単位	平成25年	1月	2	3	4
			(1)	(2)	(3)	(4)	(5)
豚							
取引成立頭数	(1)	頭	488,662	42,657	39,160	41,363	41,132
枝肉取引総重量	(2)	t	37,361.1	3,314.2	3,018.4	3,178.2	3,175.1
枝肉取引総価額	(3)	千円	16,610,604	1,178,755	1,159,464	1,265,726	1,367,219
枝肉1kg当たり卸売価格	(4)	円	445	356	384	398	431
和牛めす							
取引成立頭数	(5)	頭	1,378	106	226	118	74
枝肉取引総重量	(6)	t	565.2	43.0	94.4	48.0	28.7
枝肉取引総価額	(7)	千円	915,213	61,645	137,391	74,354	43,609
枝肉1kg当たり卸売価格	(8)	円	1,619	1,432	1,455	1,548	1,520
和牛去勢							
取引成立頭数	(9)	頭	2,192	212	138	153	201
枝肉取引総重量	(10)	t	1,031.7	100.0	64.0	70.2	93.3
枝肉取引総価額	(11)	千円	1,897,990	164,319	108,754	120,971	163,203
枝肉1kg当たり卸売価格	(12)	円	1,840	1,642	1,699	1,724	1,750
乳牛めす							
取引成立頭数	(13)	頭	323	29	24	27	24
枝肉取引総重量	(14)	t	80.2	7.2	6.0	6.5	6.2
枝肉取引総価額	(15)	千円	31,055	1,730	1,622	1,983	2,417
枝肉1kg当たり卸売価格	(16)	円	387	241	272	304	393
乳牛去勢							
取引成立頭数	(17)	頭	20	2	5	−	2
枝肉取引総重量	(18)	t	5.5	0.4	1.3	−	0.5
枝肉取引総価額	(19)	千円	2,528	92	353	−	257
枝肉1kg当たり卸売価格	(20)	円	463	224	273	−	476
交雑牛めす							
取引成立頭数	(21)	頭	5,590	384	476	429	641
枝肉取引総重量	(22)	t	2,537.8	174.1	216.5	196.3	292.8
枝肉取引総価額	(23)	千円	3,127,663	193,163	241,494	225,461	348,263
枝肉1kg当たり卸売価格	(24)	円	1,232	1,110	1,115	1,148	1,189
交雑牛去勢							
取引成立頭数	(25)	頭	3,419	189	221	258	310
枝肉取引総重量	(26)	t	1,686.0	92.3	107.2	125.4	154.5
枝肉取引総価額	(27)	千円	2,113,111	103,015	118,809	142,675	184,361
枝肉1kg当たり卸売価格	(28)	円	1,253	1,116	1,109	1,138	1,193

5	6	7	8	9	10	11	12	
(6)	(7)	(8)	(9)	(10)	(11)	(12)	(13)	
40,172	34,061	39,099	37,231	38,716	45,393	43,664	46,014	(1)
3,103.0	2,607.3	2,946.8	2,786.1	2,903.3	3,442.9	3,364.0	3,521.9	(2)
1,469,843	1,197,465	1,401,100	1,342,148	1,377,999	1,536,604	1,549,778	1,764,503	(3)
474	459	475	482	475	446	461	501	(4)
68	36	39	159	116	88	185	163	(5)
27.2	14.5	16.3	66.3	46.6	34.3	78.6	67.2	(6)
42,435	23,771	26,720	108,838	75,811	60,105	141,902	118,632	(7)
1,559	1,635	1,640	1,641	1,628	1,752	1,806	1,765	(8)
108	138	121	162	173	178	289	319	(9)
51.5	65.3	57.2	76.5	81.3	80.4	137.9	154.2	(10)
94,114	120,605	104,306	134,971	149,721	152,853	274,503	309,670	(11)
1,829	1,847	1,824	1,765	1,842	1,901	1,990	2,009	(12)
23	−	−	48	35	47	35	31	(13)
5.7	−	−	12.4	8.6	11.0	8.7	7.9	(14)
2,477	−	−	5,180	3,556	4,692	3,942	3,456	(15)
433	−	−	417	412	426	451	436	(16)
1	3	−	1	3	2	−	1	(17)
0.3	0.9	−	0.2	0.7	0.7	−	0.4	(18)
181	530	−	33	276	480	−	326	(19)
592	563	−	217	401	698	−	739	(20)
468	430	401	411	401	503	582	464	(21)
215.4	197.7	182.8	182.9	177.4	224.5	264.3	213.2	(22)
265,280	243,658	230,040	227,792	223,728	297,434	353,486	277,864	(23)
1,231	1,233	1,259	1,245	1,261	1,325	1,338	1,303	(24)
242	223	187	267	328	282	410	502	(25)
119.9	109.1	91.8	130.4	159.9	138.6	206.5	250.5	(26)
145,947	135,446	116,183	163,617	203,721	183,606	279,663	336,068	(27)
1,218	1,241	1,265	1,254	1,274	1,325	1,355	1,342	(28)

5 鶏卵生産量

単位：t

区分	全国	関東・東山	関東農政局管内	群馬県		
				平成23年	24	25
	(1)	(2)	(3)	(4)	(5)	(6)
生産量 (1)	2,521,974	597,800	665,560	79,319	79,765	80,569
出荷量 (2)	2,449,087	594,349	661,627	77,138	77,876	78,589
入荷量 (3)	2,449,087	807,255	856,597	61,196	78,977	69,991

6 鶏卵仕向先別出荷量

単位：t

区分	全国	関東・東山	関東農政局管内	群馬県		
				平成23年	24	25
	(1)	(2)	(3)	(4)	(5)	(6)
出荷量 (1)	2,449,087	594,349	661,627	77,138	77,876	78,589
仕向先						
うち東京 (2)	227,954	148,336	153,235	51,014	48,309	57,133
群馬 (3)	69,991	42,973	43,090	19,348	22,540	14,679
埼玉 (4)	98,696	69,907	73,018	2,565	3,173	3,286
神奈川 (5)	116,334	84,217	93,377	2,440	2,366	1,843
長野 (6)	18,006	13,039	13,046	369	−	−
栃木 (7)	20,006	18,996	18,996	223	156	145
千葉 (8)	126,184	116,929	119,469	1,127	1,332	1,503
茨城 (9)	119,117	85,856	87,041	52	−	−
福島 (10)	28,374	1,487	1,538	−	−	−

注： 鶏卵仕向先別出荷量は、平成21年における群馬県からの出荷量が多い上位９都県とした。
なお、仕向先上位９都県については、５年間固定し掲載する。

7 食鳥（生体）出荷量

区分	単位	全国	関東・東山	関東農政局管内	群馬県 平成23年	24	25
		(1)	(2)	(3)	(4)	(5)	(6)
肉用若鶏							
羽数 (1)	千羽	653,999	x	x	7,302	3,401	7,708
生体重量 (2)	t	1,905,255	x	x	20,548	9,479	22,414
廃鶏							
羽数 (3)	千羽	86,227	20,162	22,237	3,415	3,061	3,243
生体重量 (4)	t	147,056	29,176	32,450	5,554	4,927	5,166
その他の肉用鶏							
羽数 (5)	千羽	8,410	624	636	7	−	−
生体重量 (6)	t	26,335	1,696	1,718	16	−	−

注：飼養者が食鳥処理場に出荷した羽数及び重量を示す。

8 食鳥（生体）処理量

区分	単位	全国	関東・東山	関東農政局管内	群馬県 平成23年	24	25
		(1)	(2)	(3)	(4)	(5)	(6)
肉用若鶏							
羽数 (1)	千羽	653,999	28,060	34,022	x	x	x
生体重量 (2)	t	1,905,255	83,000	100,429	x	x	x
廃鶏							
羽数 (3)	千羽	86,227	x	26,504	x	x	x
生体重量 (4)	t	147,056	x	38,163	x	x	x
その他の肉用鶏							
羽数 (5)	千羽	8,410	x	548	x	−	−
生体重量 (6)	t	26,335	x	1,487	x	−	−

注：食鳥処理場が処理した生体の羽数及び重量を示す。

XI　６次産業化の部

XI　6次産業化の部

解　　説

この部には、「６次産業化総合調査」の結果を収録した。

調査の概要

１　調査の目的及び体系

本調査は、農業者、漁業者等による農水産物の販売戦略及び生産関連事業による所得の増大をもたらす取組を総合的に調査し、これらの取組に伴う所得向上、雇用確保の状況等を明らかにし、６次産業化の施策推進に必要な資料を整備することを目的としている。

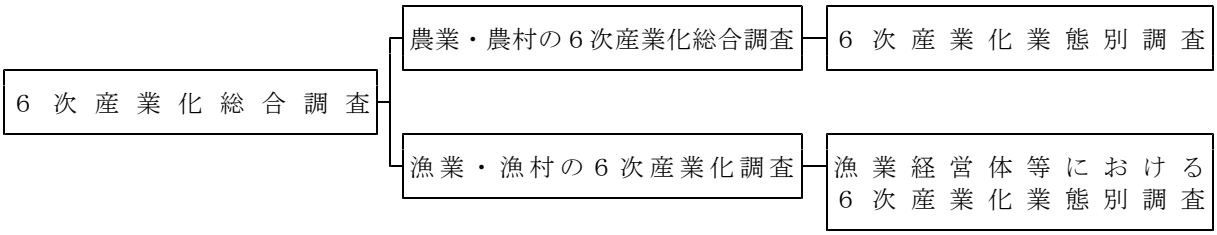

２　調査の対象

(1)　農業・農村の６次産業化総合調査

2010年世界農林業センサス（農林業経営体調査）において把握した農業経営体のうち、農産物の加工、観光農園、農家民宿、農家レストラン、海外への輸出を営む農業経営体及び2010年世界農林業センサス（農山村地域調査）において把握した農産物直売所並びに農業協同組合等からの情報収集により把握した農業協同組合等が運営する農産加工場とした。

(2)　漁業・漁村の６次産業化調査

2008年漁業センサス（海面漁業調査（海面漁業経営体調査））において把握した水産加工業を営む海面漁業経営体及び2008年漁業センサス（流通加工調査）において把握した漁業協同組合が運営する水産加工場（以下「水産加工場」という。）並びに漁業協同組合等からの情報収集により把握した海面漁業経営体及び沿海地区の漁業協同組合等が運営する水産物直売所を対象とし、全数調査により実施した。

３　調査対象期間

調査対象期間は平成24年度（平成24年４月１日～25年３月31日）の１年間とした。

ただし、上記期間での記入が困難な場合は、記入が可能な平成24年度の期間を含む１年間とした。

４　調査方法

本調査は、調査対象者に調査票を郵送で配布し､調査対象者が記入した調査票を郵送で回収する自計調査とした。

５　定　義

(1)　事業体	農業生産関連事業を営んでいる農業経営体、農協等が運営する農業生産関連事業の事業所並びに漁業生産関連事業を営んでいる漁業経営体及び漁協等が運営する漁業生産関連事業の事業所をいう。 なお、農業経営体及び漁業経営体が複数の事業を営んでいる場合は、それぞれ１事業体としてカウントした。
(2)　年間販売金額（売上金額、輸出金額）	農業生産関連事業及び漁業生産関連事業に係る年間販売（売上、輸出）金額は、１年間（平成24年４月１日～平成25年３月31日）の事業による販売（売上、輸出）金額をいう。 ただし、上記期間での記入が困難な場合は、記入が可能な平成24年度の期間を含む１年間とした。

なお、輸出金額は輸出品目・輸出国にかかわらず、ＦＯＢ価格（本船渡し価格）である。

(3) 従事者

農業生産関連事業及び漁業生産関連事業に従事した者をいい、雇用者のほか、世帯員、経営者、役員等も含む。

(4) 雇用者

農業生産関連事業及び漁業生産関連事業の経営のために雇った「常雇い」及び「臨時雇い」をいう。

(5) 地場産

自家生産物に加え、事業体の所在する市区町村及びその同一都道府県内の隣接する市区町村（境界が海上の場合は隣接としない。）で生産されたものをいう。

なお、東京都の「特別区」に所在する事業体については、特別区全体で一つの市区町村とみなし、特別区に隣接する市で生産された農産物は、地場産としない。

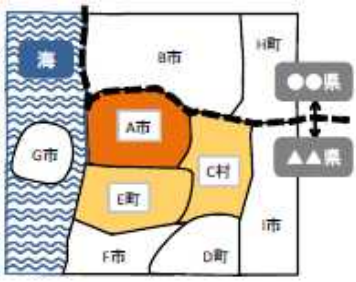

地場産割合

「地場産割合」は、以下のとおり算出した。

$$地場産割合 = \frac{地場産の仕入金額}{農産物の仕入金額} \times 100$$

なお、農産物直売所においては、次のとおり算出した。

$$地場産割合 = \frac{地場産の販売金額}{農産物の販売金額} \times 100$$

(6) 通年営業

各事業において１年を通じて、おおむね１週間に５日以上営業している場合をいう。

なお、通年営業以外の場合を季節的営業とした。

(7) 農業経営体

農産物の生産を行うか又は委託を受けて農作業を行い、生産又は作業に係る面積・頭数が、次の規定のいずれかに該当する事業を行う者をいう。

ア　経営耕地面積が30ａ以上の規模の農業

イ　農作物の作付面積又は栽培面積、家畜の飼養頭羽数又は出荷羽数、その他の事業の規模が次の農業経営体の外形基準以上の農業

①露地野菜作付面積	15ａ
②施設野菜栽培面積	350㎡
③果樹栽培面積	10ａ
④露地花き栽培面積	10ａ
⑤施設花き栽培面積	250㎡
⑥搾乳牛飼養頭数	１頭
⑦肥育牛飼養頭数	１頭
⑧豚飼養頭数	15頭
⑨採卵鶏飼養羽数	150羽
⑩ブロイラー年間出荷羽数	1,000羽
⑪その他	調査期日前１年間における農業生産物の総販売金額50万円に相当する事業の規模

ウ　農作業の受託の事業

(8)　農協等

農業協同組合法（昭和22年法律第132号）に基づく農業協同組合（農業協同組合連合会を含む。以下同じ。）及び農業協同組合が50％以上出資する子会社をいう。

なお、上記に加えて、農産物の加工にあっては、農業協同組合の加工場を使用している農業協同組合の下部組織及び生産者グループ（任意組合を含む。以下同じ。）を含み、農産物直売所にあっては、生産者グループ並びに農業経営体から委託を受けた農産物又は農産加工品を販売する施設を開設している都道府県、市区町村（市町村及び特別区をいう。以下同じ。）、第３セクター、農業協同組合の下部組織及び民間企業を含む。

(9)　農業生産関連事業

農業経営体又は農協等による農産物の加工、農産物直売所、農家レストラン及び輸出並びに農業経営体による観光農園及び農家民宿の各事業をいう。

ただし、原材料の全てを他から購入して事業を営む場合は、該当しない。

農産物の加工

農業経営体又は農協等が販売を目的として、自ら又は構成員が生産した農産物をその利用割合の多寡にかかわらず用いて加工（非食品の製造も含む。）することをいう。

農産物直売所

農業経営体又は農協等が自ら生産した農産物（構成員が生産した農産物や農産物加工品を含む。）を定期的に不特定の消費者に直接対面販売をするために開設した施設や場所及び農協等が農業経営体から委託を受けた農産物又は農産加工品を販売するため開設した場所又は施設をいう。

なお、果実等の季節性が高い農産物を販売するため、期間を限定して開設されたものを含み、無人販売所、移動販売及びインターネットのみによる販売は除く。

観光農園

農業経営体が観光客等の第三者に、ほ場において自ら生産した農産物の収穫等一部の農作業を体験又はほ場を鑑賞させ代金を得ている事業をいう。

農家民宿

農業経営体が旅館業法（昭和23年法律第138号）に基づく旅館業の許可を得て観光客等の第三者を宿泊させ、自ら生産した農産物や地域の食材をその使用割合の多寡にかかわらず用いた料理を提供して代金を得ている事業をいう。

農家レストラン

農業経営体又は農協等が食品衛生法（昭和22年法律第233号）に基づく飲食店営業又は喫茶店営業の許可を得て、不特定の者に自ら又は構成員が生産した農産物や地域の食材をその使用割合の多寡にかかわらず用いた料理を提供し、代金を得る事業をいう。

農産物の輸出

農業経営体又は農協等が自ら又は構成員が生産した農産物を直接輸出（市場調査、商談・契約等の輸出手続を実施（委託を含む。））している事業をいう。

(10)　漁業経営体

利潤又は生活の資を得るために、生産物を販売することを目的として、海面において水産動植物の採捕又は養殖の事業を営む世帯又は事業所をいう。

(11)	漁協等	水産業協同組合法（昭和23年法律第242号）に基づく漁業協同組合（沿海地区に所在するものに限る。また、漁業協同組合連合会を含む。以下同じ。）、漁業協同組合が50%以上出資する子会社、漁業協同組合の下部組織、漁業者グループをいう。 なお、漁業協同組合については、漁業経営体に該当する場合であっても漁協等に区分した。
(12)	漁業生産関連事業	漁業経営体又は漁協等が、自ら又は構成員（組合員）が漁業生産によって得られた生産物を用いた水産加工又は水産物直売所の事業をいう。
	水産物の加工	漁業経営体又は漁協等が販売を目的として、自ら又は構成員（組合員）が漁業生産によって得られた生産物を用いて、加工製造するための作業場又は工場と認められるものを有し、その製造活動に専従の常時従業者を使用し水産加工品を製造することをいう。
	水産物直売所	食品衛生法に基づき「魚介類販売業」の許可を得て、定期的に消費者と直接対面で販売するための施設（冷蔵設備を有し、鉄骨造、鉄筋コンクリート造、木造等十分な耐久性を有する構造であって、給水、汚物処理設備等を有する施設）を有し、その販売活動に専従の常時従事者を使用して、漁業経営体又は漁協等が自ら又は構成員（組合員）が漁業生産によって得られた生産物又はその水産加工品を販売している事業所をいう。

農業・農村の６次産業化

１　農業生産関連事業の年間販売金額及び事業体数

区分	農業生産関連事業計		農産物の加工					
					農業経営体		農協等	
	総額	事業体数	総額	事業体数	総額	農業経営体数	総額	事業体数
	(1) 100万円	(2) 事業体	(3) 100万円	(4) 事業体	(5) 100万円	(6) 経営体	(7) 100万円	(8) 事業体
全国	1,739,418	66,230	823,730	30,390	293,622	29,110	530,107	1,270
関東・東山	423,948	21,180	162,548	8,040	84,912	7,850	77,637	190
関東農政局管内	529,419	23,940	227,180	9,590	110,457	9,330	116,723	260
群馬県								
平成22年度	48,045	2,220	23,777	590	4,791	580	18,986	20
23	47,650	2,320	24,164	630	5,588	620	18,576	20
24	**56,207**	**2,370**	**22,320**	**640**	**6,580**	**620**	**15,741**	**20**

資料：農林水産省統計部『農業･農村の６次産業化総合調査報告』及び『６次産業化総合調査報告』による（以下３まで同じ。）。
注：１　平成24年度は、東京電力福島第一原子力発電所事故に伴い設定された警戒区域及び避難指示区域（平成25年４月１日時点）を調査範囲から除外した（以下２まで同じ。）。
　　２　農業生産関連事業計には、海外への輸出は含まれていない（以下２まで同じ。）。

区分	農産物直売所						観光農園	
			農業経営体		農協等			
	総額	事業体数	総額	農業経営体数	総額	事業体数	総額	農業経営体数
	(9) 100万円	(10) 事業体	(11) 100万円	(12) 経営体	(13) 100万円	(14) 事業体	(15) 100万円	(16) 経営体
全国	844,818	23,560	117,572	13,010	727,247	10,540	37,932	8,850
関東・東山	238,209	8,160	41,332	5,810	196,877	2,350	15,916	4,260
関東農政局管内	276,650	9,020	50,224	6,270	226,427	2,750	17,604	4,550
群馬県								
平成22年度	22,511	990	3,353	760	19,158	230	1,351	570
23	21,450	1,040	3,200	800	18,250	240	1,657	590
24	**31,043**	**1,050**	**3,884**	**810**	**27,158**	**240**	**1,720**	**600**

区分	農家民宿		農家レストラン	
	総額	農業経営体数	総額	農業経営体数
	(17) 100万円	(18) 経営体	(19) 100万円	(20) 経営体
全国	5,731	1,960	27,207	1,480
関東・東山	2,096	420	5,179	310
関東農政局管内	2,150	440	5,835	350
群馬県				
平成22年度	234	40	173	30
23	217	40	162	30
24	**285**	**40**	**839**	**40**

農業・農村の６次産業化（続き）
２　農業生産関連事業の従事者数

区分		農業生産関連事業計				農産			
		計	家族又は構成員	雇用者		計	家族又は構成員	雇用者	
				常雇い	臨時雇い			常雇い	臨時雇い
		(1)	(2)	(3)	(4)	(5)	(6)	(7)	(8)
全国	(1)	4,501	2,183	989	1,329	1,606	699	402	504
関東・東山	(2)	1,276	580	257	439	365	161	72	133
関東農政局管内	(3)	1,510	687	305	518	478	198	93	188
群馬県									
平成22年度	(4)	182	77	17	89	34	12	7	15
23	(5)	132	57	25	50	31	15	9	7
24	**(6)**	**173**	**72**	**33**	**68**	**32**	**13**	**9**	**10**

区分		農産物直売							
		計	家族又は構成員	雇用者		農業経営体			
						小計	家族又は構成員	雇用者	
				常雇い	臨時雇い			常雇い	臨時雇い
		(21)	(22)	(23)	(24)	(25)	(26)	(27)	(28)
全国	(1)	2,149	1,174	482	493	745	330	118	298
関東・東山	(2)	608	307	155	146	297	141	43	113
関東農政局管内	(3)	697	356	179	162	326	149	55	122
群馬県									
平成22年度	(4)	58	36	8	13	26	17	1	9
23	(5)	59	27	13	19	34	20	2	12
24	**(6)**	**90**	**43**	**20**	**27**	**49**	**19**	**5**	**24**

単位：100人

物の加工								観光農園				
農業経営体				農協等				計	家族又は構成員	雇用者		
小計	家族又は構成員	雇用者		小計	家族又は構成員	雇用者				常雇い	臨時雇い	
		常雇い	臨時雇い			常雇い	臨時雇い					
(9)	(10)	(11)	(12)	(13)	(14)	(15)	(16)	(17)	(18)	(19)	(20)	
1,306	627	241	439	300	73	162	65	560	229	58	272	(1)
325	148	52	125	40	13	20	8	263	95	22	146	(2)
420	179	65	177	58	19	28	11	291	114	24	153	(3)
26	11	3	12	7	1	4	2	87	27	1	59	(4)
25	13	6	6	6	1	3	1	39	14	2	22	(5)
25	**12**	**5**	**8**	**6**	**1**	**4**	**2**	**46**	**14**	**3**	**29**	**(6)**

単位：100人

所				農家民宿				農家レストラン				
農協等				計	家族又は構成員	雇用者		計	家族又は構成員	雇用者		
小計	家族又は構成員	雇用者				常雇い	臨時雇い			常雇い	臨時雇い	
		常雇い	臨時雇い									
(29)	(30)	(31)	(32)	(33)	(34)	(35)	(36)	(37)	(38)	(39)	(40)	
1,404	844	365	196	73	49	4	21	113	32	42	39	(1)
311	166	111	33	18	10	1	7	21	6	8	7	(2)
371	207	124	40	19	11	1	7	25	7	10	8	(3)
32	19	7	5	1	1	0	1	2	1	0	1	(4)
25	7	11	7	2	1	0	1	1	1	0	0	(5)
41	**24**	**15**	**3**	**2**	**1**	**0**	**1**	**3**	**1**	**1**	**1**	**(6)**

農業・農村の６次産業化（続き）
３　産地別年間仕入金額及び地場産割合（農産物直売所は販売金額）

区分	農産物の加工 計 総額	計 地場産	計 地場産割合	農業経営体 総額	農業経営体 地場産	農業経営体 地場産割合	農協等 総額	農協等 地場産	農協等 地場産割合
	(1)	(2)	(3)	(4)	(5)	(6)	(7)	(8)	(9)
	100万円	100万円	%	100万円	100万円	%	100万円	100万円	%
全国	331,672	207,599	62.6	124,978	97,889	78.3	206,694	109,710	53.1
関東・東山	84,172	51,594	61.3	49,691	41,940	84.4	34,481	9,654	28.0
関東農政局管内	113,166	68,999	61.0	59,287	48,118	81.2	53,879	20,880	38.8
群馬県									
平成22年度	10,511	4,573	43.5	2,018	1,899	94.1	8,493	2,674	31.5
23	12,338	8,078	65.5	1,595	1,229	77.0	10,743	6,849	63.8
24	**8,962**	**2,478**	**27.7**	**2,313**	**1,225**	**53.0**	**6,649**	**1,253**	**18.8**

区分	農産物直売所 計 総額	計 地場産	計 地場産割合	農業経営体 総額	農業経営体 地場産	農業経営体 地場産割合	農協等 総額	農協等 地場産	農協等 地場産割合
	(10)	(11)	(12)	(13)	(14)	(15)	(16)	(17)	(18)
	100万円	100万円	%	100万円	100万円	%	100万円	100万円	%
全国	729,592	610,833	83.7	110,070	101,469	92.2	619,521	509,364	82.2
関東・東山	207,479	166,815	80.4	39,432	37,341	94.7	168,047	129,473	77.0
関東農政局管内	241,913	196,646	81.3	47,811	45,605	95.4	194,102	151,042	77.8
群馬県									
平成22年度	20,536	17,590	85.7	3,306	3,264	98.7	17,230	14,326	83.1
23	19,780	14,622	73.9	3,173	3,132	98.7	16,607	11,490	69.2
24	**23,363**	**19,021**	**81.4**	**3,802**	**3,764**	**99.0**	**19,561**	**15,258**	**78.0**

区分	農家民宿 総額	農家民宿 地場産	農家民宿 地場産割合	農家レストラン 総額	農家レストラン 地場産	農家レストラン 地場産割合
	(19)	(20)	(21)	(22)	(23)	(24)
	100万円	100万円	%	100万円	100万円	%
全国	998	542	54.3	6,985	4,470	64.0
関東・東山	366	148	40.3	1,102	470	42.7
関東農政局管内	376	152	40.4	1,252	583	46.5
群馬県						
平成22年度	61	31	51.9	48	39	81.2
23	34	13	39.7	33	25	77.7
24	**44**	**19**	**43.2**	**208**	**37**	**17.8**

Ⅻ　林業の部

XII　林業の部

解　　説

この部には、「2010年世界農林業センサス農山村地域調査」のうち林野面積に関する統計、「生産林業所得統計」による林業産出額及び「木材統計調査」のうち木材動態に関する統計を収録した。

調査の概要

１　2010年世界農林業センサス農山村地域調査

（農林業経営体調査については、「Ⅱ　農業構造の部」を参照。）

本調査は、農林業に関する基礎データを作成し、食料・農業・農村基本計画及び森林・林業基本計画に基づく諸施策並びに農林業に関する諸統計調査に必要な基礎資料を整備するとともに、地域の農林業の実態を明らかにすることを目的に、すべての市区町村及び全域が市街化区域に含まれる農業集落を除くすべての農業集落を対象に、平成22年２月１日現在で実施したものである。

なお、ここに掲載した林野面積は、すべての市町村を対象に調査を実施したものである。

２　生産林業所得統計

林業生産活動によって生み出された林産物を、価値量的な面から把握し、林業行政に必要な資料、国民経済計算及び産業連関表作成の際の基礎資料を提供することを目的としている。

推計期間は、平成24年１月から12月までの１年間である。推計は、都道府県を単位として行い、林産物の生産量及び価格に関する諸統計を用いて行った。具体的には、各林産物生産量に価格を乗じて産出額を推計し、これに林業経営統計調査等から得られる所得率を乗じて推計した。

３　木材統計調査

この調査は、素材生産並びに木材製品の生産及び出荷等に関する実態を明らかにし、森林・林業行政の推進等に資する資料を整備することを目的として実施した。

調査は、平成25年12月31日現在で、過去１年間の状況について調査したもので、オンライン、郵送又は統計調査員が調査対象の代表者に調査票を配布し、回収する自計調査の方法により行った。

(1)　素材生産量は、工場への素材入荷量を入荷元である都道府県で生産されたものとして樹種別、生産都道府県別の素材入荷量から算出したものである。

(2)　素材及び製材品は、平成25年12月31日現在で過去１年間の状況について調査したものである。

なお、工場数は、調査年の12月31日現在で休業している工場であっても、その休業期間の開始時期が同年10月１日以降であった場合は含めて計上した。

1　林野面積及び林野率

区分		総土地面積 ①	林野面積 計 ②	国有	民有
		(1)	(2)	(3)	(4)
		ha	ha	ha	ha
全国	(1)	37,794,653	24,845,302	7,217,967	17,627,335
関東・東山	(2)	5,045,208	2,766,097	718,644	2,047,453
関東農政局管内	(3)	5,823,246	3,261,653	804,951	2,456,702
群馬県					
平成12年	(4)	636,316	406,635	179,192	227,443
17	(5)	636,316	406,290	178,983	227,307
22	**(6)**	**636,316**	**405,899**	**178,012**	**227,887**
前橋市	(7)	31,164	7,527	908	6,619
高崎市	(8)	45,941	21,188	3,824	17,364
桐生市	(9)	27,457	19,653	5,999	13,654
伊勢崎市	(10)	13,933	25	−	25
太田市	(11)	17,649	959	3	956
沼田市	(12)	44,337	34,031	24,575	9,456
館林市	(13)	6,098	44	−	44
渋川市	(14)	24,042	12,534	2,416	10,118
藤岡市	(15)	18,009	10,387	224	10,163
富岡市	(16)	12,290	4,637	479	4,158
安中市	(17)	27,634	16,496	7,044	9,452
みどり市	(18)	20,823	16,614	689	15,925
榛東村	(19)	2,794	1,190	437	753
吉岡町	(20)	2,050	351	−	351
上野村	(21)	18,186	17,024	7,110	9,914
神流町	(22)	11,469	9,974	1,766	8,208
下仁田町	(23)	18,827	16,084	3,480	12,604
南牧村	(24)	11,878	10,390	3,524	6,866
甘楽町	(25)	5,857	3,011	597	2,414
中之条町	(26)	23,647	18,849	12,600	6,249

資料：農林水産省統計部『農林業センサス』による（以下２まで同じ。）。
注：　林野率は、総土地面積に占める林野面積の割合をいう。なお、全国の林野率を算出する際は、総土地面積から北方領土（503,614ha）及び竹島（23ha）を除いて計算した。

現況森林面積 計	国有	民有	森林以外の草生地	林野率 ②／①	
(5)	(6)	(7)	(8)	(9)	
ha	ha	ha	ha	%	
24,461,631	7,081,493	17,380,138	383,671	66.6	(1)
2,750,119	711,645	2,038,474	15,978	54.8	(2)
3,236,842	796,738	2,440,104	24,811	56.0	(3)
404,505	177,778	226,727	2,130	63.9	(4)
404,132	177,537	226,595	2,158	63.9	(5)
403,752	**176,570**	**227,182**	**2,147**	**63.8**	**(6)**
7,397	908	6,489	130	24.2	(7)
20,820	3,456	17,364	368	46.1	(8)
19,647	5,993	13,654	6	71.6	(9)
25	−	25	−	0.2	(10)
959	3	956	−	5.4	(11)
33,811	24,528	9,283	220	76.8	(12)
44	−	44	−	0.7	(13)
12,534	2,416	10,118	−	52.1	(14)
10,387	224	10,163	−	57.7	(15)
4,635	479	4,156	2	37.7	(16)
16,496	7,044	9,452	−	59.7	(17)
16,614	689	15,925	−	79.8	(18)
872	119	753	318	42.6	(19)
351	−	351	−	17.1	(20)
17,024	7,110	9,914	−	93.6	(21)
9,974	1,766	8,208	−	87.0	(22)
15,823	3,478	12,345	261	85.4	(23)
10,390	3,524	6,866	−	87.5	(24)
3,011	597	2,414	−	51.4	(25)
18,843	12,600	6,243	6	79.7	(26)

1　林野面積及び林野率（続き）

区分	総土地面積 ①	林野面積 計 ②	国有	民有
	(1)	(2)	(3)	(4)
長野原町 (27)	13,393	9,572	2,225	7,347
嬬恋村 (28)	33,751	24,056	12,471	11,585
草津町 (29)	4,974	3,016	2,637	379
六合村 (30)	20,281	17,834	15,942	1,892
高山村 (31)	6,416	4,868	131	4,737
東吾妻町 (32)	25,365	19,355	7,234	12,121
片品村 (33)	39,201	35,292	8,590	26,702
川場村 (34)	8,529	7,077	4,088	2,989
昭和村 (35)	6,417	2,592	1,124	1,468
みなかみ町 (36)	78,091	61,166	47,895	13,271
玉村町 (37)	2,581	19	－	19
板倉町 (38)	4,184	5	－	5
明和町 (39)	1,967	3	－	3
千代田町 (40)	2,176	31	－	31
大泉町 (41)	1,793	2	－	2
邑楽町 (42)	3,112	43	－	43

現況森林面積 計	国有	民有	森林以外の草生地	林野率 ②／①	
(5)	(6)	(7)	(8)	(9)	
9,547	2,225	7,322	25	71.5	(27)
24,002	12,417	11,585	54	71.3	(28)
2,947	2,570	377	69	60.6	(29)
17,321	15,429	1,892	513	87.9	(30)
4,868	131	4,737	−	75.9	(31)
19,355	7,234	12,121	−	76.3	(32)
35,248	8,546	26,702	44	90.0	(33)
7,077	4,088	2,989	−	83.0	(34)
2,592	1,124	1,468	−	40.4	(35)
61,035	47,872	13,163	131	78.3	(36)
19	−	19	−	0.7	(37)
5	−	5	−	0.1	(38)
3	−	3	−	0.2	(39)
31	−	31	−	1.4	(40)
2	−	2	−	0.1	(41)
43	−	43	−	1.4	(42)

2　保有山林面積規模別林業経営体数

区　　分		計	保有山林なし	3ha未満	3～5ha	5～10	10～20
		(1)	(2)	(3)	(4)	(5)	(6)
全　　国	(1)	140,186	1,299	1,343	41,049	41,264	27,986
関東・東山	(2)	13,215	206	165	3,968	3,865	2,474
関東農政局管内	(3)	16,096	233	196	4,573	4,576	3,084
群　馬　県							
平成17年	(4)	2,363	60	10	677	719	456
22	(5)	**1,460**	**46**	**11**	**384**	**429**	**278**
前橋市	(6)	37	4	－	11	10	5
高崎市	(7)	203	5	1	55	61	40
桐生市	(8)	104	4	1	21	24	22
伊勢崎市	(9)	4	－	－	－	2	2
太田市	(10)	1	x	x	x	x	x
沼田市	(11)	55	5	1	17	14	6
館林市	(12)	－	－	－	－	－	－
渋川市	(13)	125	5	－	39	38	20
藤岡市	(14)	27	1	1	7	3	4
富岡市	(15)	38	4	－	12	8	7
安中市	(16)	59	2	－	14	17	14
みどり市	(17)	59	2	－	7	15	16
榛東村	(18)	11	1	1	4	2	2
吉岡町	(19)	5	－	－	2	－	1
上野村	(20)	25	1	－	7	6	4
神流町	(21)	69	－	1	14	22	15
下仁田町	(22)	91	2	－	19	23	20
南牧村	(23)	95	－	－	33	39	18
甘楽町	(24)	16	－	－	5	6	2
中之条町	(25)	60	2	1	18	16	16

単位：経営体

20～30	30～50	50～100	100～500	500ha以上	
(7)	(8)	(9)	(10)	(11)	
10,143	7,728	4,892	3,497	985	(1)
863	686	433	416	139	(2)
1,125	946	654	550	159	(3)
151	129	88	65	8	(4)
111	75	60	55	11	(5)
2	1	1	1	2	(6)
14	13	6	7	1	(7)
14	4	8	5	1	(8)
－	－	－	－	－	(9)
x	x	x	x	x	(10)
－	1	6	4	1	(11)
－	－	－	－	－	(12)
8	4	7	3	1	(13)
3	3	4	1	－	(14)
4	－	1	2	－	(15)
5	1	2	4	－	(16)
8	4	1	4	2	(17)
－	1	－	－	－	(18)
－	－	－	2	－	(19)
1	2	1	2	1	(20)
6	5	3	3	－	(21)
8	10	4	5	－	(22)
2	1	2	－	－	(23)
1	1	－	1	－	(24)
4	2	－	1	－	(25)

2　保有山林面積規模別林業経営体数（続き）

区　　分	計	保有山林なし	3ha未満	3～5ha	5～10	10～20
	(1)	(2)	(3)	(4)	(5)	(6)
長野原町 (26)	6	－	－	1	2	2
嬬恋村 (27)	34	1	－	7	13	6
草津町 (28)	1	x	x	x	x	x
六合村 (29)	29	－	－	9	11	5
高山村 (30)	32	1	－	8	7	6
東吾妻町 (31)	106	1	1	29	29	20
片品村 (32)	38	2	－	15	14	3
川場村 (33)	41	2	2	7	16	8
昭和村 (34)	12	－	－	4	5	3
みなかみ町 (35)	76	1	1	19	26	10
玉村町 (36)	－	－	－	－	－	－
板倉町 (37)	－	－	－	－	－	－
明和町 (38)	－	－	－	－	－	－
千代田町 (39)	－	－	－	－	－	－
大泉町 (40)	－	－	－	－	－	－
邑楽町 (41)	1	x	x	x	x	x

単位：経営体

20～30	30～50	50～100	100～500	500ha以上	
(7)	(8)	(9)	(10)	(11)	
－	1	－	－	－	(26)
2	1	3	1	－	(27)
x	x	x	x	x	(28)
1	2	1	－	－	(29)
3	2	2	2	1	(30)
9	9	5	2	1	(31)
2	2	－	－	－	(32)
3	1	2	－	－	(33)
－	－	－	－	－	(34)
9	4	1	5	－	(35)
－	－	－	－	－	(36)
－	－	－	－	－	(37)
－	－	－	－	－	(38)
－	－	－	－	－	(39)
－	－	－	－	－	(40)
x	x	x	x	x	(41)

3　林業産出額

(1)　部門別林業産出額及び生産林業所得

単位：千万円

区分	林業産出額					生産林業所得
	計	木材生産	薪炭生産	栽培きのこ類	林野副産物採取	
	(1)	(2)	(3)	(4)	(5)	(6)
全国	38,873	19,156	330	19,315	72	20,685
群馬県						
平成22年	865	200	5	661	－	393
23	773	225	4	544	－	376
24	**725**	**217**	**3**	**505**	**－**	**355**

資料：農林水産省統計部『生産林業所得統計報告書』による（以下(2)まで同じ。）。

(2)　主要品目別林業産出額

単位：千万円

区分	木材生産					
	針葉樹				広葉樹	竹材
		すぎ	ひのき	からまつ・えぞまつ・とどまつ		
	(1)	(2)	(3)	(4)	(5)	(6)
全国	17,030	9,731	3,357	3,172	2,062	63
群馬県						
平成22年	186	124	22	30	14	－
23	214	153	26	25	12	－
24	**205**	**148**	**30**	**23**	**12**	**－**

区分	栽培きのこ類					
	しいたけ		なめこ	えのきたけ	ぶなしめじ	まいたけ
	生	乾燥				
	(7)	(8)	(9)	(10)	(11)	(12)
全国	5,456	1,114	874	3,354	4,207	2,187
群馬県						
平成22年	358	10	52	23	32	152
23	301	11	50	18	23	108
24	**284**	**2**	**45**	**16**	**7**	**119**

4　素材需要量

(1)　主要樹種別素材需要量

単位：千㎥

区　　分	計	国産材			外材					
		小計	自県材	他県材	小計	南洋材	米材	北洋材	ニュージーランド材	その他
	(1)	(2)	(3)	(4)	(5)	(6)	(7)	(8)	(9)	(10)
全　　国	26,029	19,646	15,222	4,424	6,383	288	4,796	458	661	180
関東・東山	2,799	1,535	x	x	1,264	37	1,163	51	12	1
関東農政局管内	3,104	1,771	x	x	1,333	43	1,214	52	16	8
群馬県										
平成23年	192	174	158	16	18	−	14	0	2	2
24	187	171	161	10	16	−	14	0	2	0
25	**196**	**187**	**171**	**16**	**9**	**−**	**4**	**x**	**x**	**x**

資料：農林水産省統計部『木材需給報告書』による（以下６まで同じ。）。

(2)　用途別素材需要量

単位：千㎥

区　　分	計	製材用	合板用	木材チップ用
	(1)	(2)	(3)	(4)
全　　国	26,029	17,271	4,181	4,577
関東・東山	2,799	2,255	x	x
関東農政局管内	3,104	2,530	x	x
群馬県				
平成23年	192	164	x	x
24	187	149	x	x
25	**196**	**155**	**−**	**41**

5　素材生産量

(1)　主要樹種別素材生産量

単位：千㎥

区　　分	計	針葉樹							広葉樹
		小　計	あかまつ くろまつ	す　ぎ	ひのき	からまつ	えぞまつ とどまつ	その他	
	(1)	(2)	(3)	(4)	(5)	(6)	(7)	(8)	(9)
全　　国	19,646	17,246	624	10,902	2,300	2,263	1,012	145	2,400
関東・東山	1,854	1,677	100	987	256	293	－	41	177
関東農政局管内	2,123	1,943	101	1,136	372	293	－	41	180
群　馬　県									
平成23年	204	193	5	147	11	25	－	5	11
24	215	204	3	161	15	23	－	2	11
25	**225**	**215**	**3**	**171**	**10**	**31**	**－**	**0**	**10**

(2)　用途別素材生産量

単位：千㎥

区　　分	計	製材用	合板用	木材チップ用
	(1)	(2)	(3)	(4)
全　　国	19,646	12,058	3,016	4,572
関東・東山	1,854	1,192	225	437
関東農政局管内	2,123	1,426	230	467
群　馬　県				
平成23年	204	155	10	39
24	215	154	12	49
25	**225**	**162**	**14**	**49**

6　木材及び製品

(1)　製材工場数及び製材用動力総出力数

区　分	動力出力階層別製材工場数							製材用動力の総出力数
	計	7.5kW以上22.5kW未満	22.5～37.5	37.5～75.0	75.0～150.0	150.0～300.0	300.0kW以上	
	(1) 工場	(2) 工場	(3) 工場	(4) 工場	(5) 工場	(6) 工場	(7) 工場	(8) kW
全国	5,690	716	1,140	1,759	1,039	604	432	669,114.8
関東・東山	863	123	192	260	177	70	41	82,263.9
関東農政局管内	1,097	153	248	329	224	89	54	102,988.6
群馬県								
平成23年	124	15	23	35	29	14	8	13,123.7
24	117	15	23	31	27	14	7	12,223.6
25	**110**	**16**	**20**	**27**	**26**	**13**	**8**	**11,796.6**

注：　製材工場は、長さ180cm以上の素材を製材機にかけて製材品を生産する事業所をいい、移動製材工場を含める。
　　ただし、製材に用いる動力の出力数が7.5kW未満の工場は除く。

(2)　製材用素材入荷量

単位：千㎥

区　分	計	国産材			外材			
		小計	針葉樹	広葉樹	小計	南洋材	ラワン材	米材
	(1)	(2)	(3)	(4)	(5)	(6)	(7)	(8)
全国	17,271	12,058	11,932	126	5,213	83	8	3,923
関東・東山	2,255	x	x	12	x	2	2	1,161
関東農政局管内	2,530	x	1,251	x	x	8	x	1,212
群馬県								
平成23年	164	146	143	3	18	－	－	14
24	149	133	131	2	16	－	－	14
25	**155**	**146**	**145**	**1**	**9**	**－**	**－**	**4**

区　分	外材（続き）		
	北洋材	ニュージーランド材	その他
	(9)	(10)	(11)
全国	391	639	177
関東・東山	20	12	x
関東農政局管内	21	16	x
群馬県			
平成23年	x	x	x
24	x	x	x
25	**x**	**x**	**x**

6　木材及び製品（続き）

(3)　製材用素材消費量

単位：千㎥

区　分	計	工場の動力出力階層別（消費量）					
		7.5kW以上22.5kW未満	22.5～37.5	37.5～75.0	75.0～150.0	150.0～300.0	300.0kW以上
	(1)	(2)	(3)	(4)	(5)	(6)	(7)
全国	17,321	126	398	1,078	1,826	2,542	11,351
関東・東山	2,221	x	68	129	x	184	1,594
関東農政局管内	2,499	x	88	177	x	238	1,653
群馬県							
平成23年	160	1	4	22	35	25	73
24	146	1	4	15	32	26	68
25	**148**	**1**	**4**	**16**	**30**	**24**	**73**

(4)　用途別製材品出荷量

単位：千㎥

区　分	計	建築用材				土木建設用材	木箱仕組板・こん包用材
		小計	板類	ひき割類	ひき角類		
	(1)	(2)	(3)	(4)	(5)	(6)	(7)
全国	10,100	8,265	1,674	3,055	3,536	476	1,084
関東・東山	1,373	x	148	358	x	75	33
関東農政局管内	1,554	x	183	410	x	78	46
群馬県							
平成23年	95	56	18	15	23	21	16
24	85	65	17	20	28	7	10
25	**90**	**60**	**19**	**18**	**23**	**20**	**5**

区　分	家具・建具用材	その他用材
	(8)	(9)
全国	57	218
関東・東山	5	x
関東農政局管内	x	28
群馬県		
平成23年	x	x
24	x	x
25	**2**	**3**

6　木材及び製品（続き）

(5)　経営形態別木材チップ工場数

単位：工場

区　分	計	専門工場	製材又は合単板工場との兼営工場
	(1)	(2)	(3)
全国	1,510	389	1,121
関東・東山	218	35	183
関東農政局管内	289	59	230
群馬県			
平成23年	20	4	16
24	19	3	16
25	**20**	**3**	**17**

(6)　原材料入手区分別チップ生産量

単位：千t

区　分	計	素材（原木）	工場残材	林地残材	解体材・廃材
	(1)	(2)	(3)	(4)	(5)
全国	6,452	2,610	2,006	142	1,694
関東・東山	995	223	277	5	490
関東農政局管内	1,161	237	312	41	571
群馬県					
平成23年	99	15	7	2	75
24	102	22	11	−	69
25	**107**	**23**	**12**	**−**	**72**

XIII　水産の部

XIII 水産の部

解　　説

この部では、「2008年漁業センサス」、「内水面漁業生産統計調査」、「水産加工統計調査」に関する統計を収録した。

調査の概要

１　2008年漁業センサス

この調査は、我が国漁業の生産構造、就業構造及び漁村、水産物流通･加工業等の漁業を取りまく実態を明らかにするとともに、我が国の水産行政の推進に必要な基礎資料を整備すること等を目的に、海面に沿う市区町村及び漁業法（昭和24年法律第267号）第86条第1項の規定により農林水産大臣が指定した市区町村の区域内にある海面漁業に係る漁業経営体、湖沼の漁業経営体及び養殖業経営体、並びに農林水産大臣の指定する内水面漁業地域を対象として、平成20年11月１日現在に実施されたものである。

(1)　内水面漁業調査

内水面漁業地域調査については、統計調査員が調査対象に対し調査票を配布・回収を行う自計申告により調査して取りまとめた。

ただし、調査対象から面接調査の申出があった場合には、統計調査員による調査対象に対する面接調査の方法をとった。

(2)　流通加工調査

魚市場調査及び冷凍・冷蔵、水産加工場調査については、統計調査員が調査対象に対し調査票を配布・回収を行う自計申告により調査して取りまとめた。

なお、調査票の回収はオンラインによる方法も可能とした。

２　内水面漁業漁獲統計調査及び内水面養殖業収獲統計調査

(1)　内水面漁業漁獲統計調査

この調査は、漁業センサス実施年である平成20年については、全国の漁業権等が設定されている全ての河川及び湖沼を調査対象とし、漁業センサス実施年以外については、漁業権等が設定された年間漁獲量50ｔ（平成20年以前は100ｔ）以上の河川及び湖沼並びに年間漁獲量が50ｔ（平成20年以前は100ｔ）未満の河川及び湖沼であっても、国の施策上、毎年の調査が必要な河川及び湖沼を管轄する内水面漁業協同組合又は同河川及び湖沼で内水面漁業を営む漁業経営体を対象としている。

なお、平成18年の調査結果から販売を目的として漁獲された量とし、遊漁者（レクリエーションを主な目的として水産動植物を採捕するもの。）による採捕量を含めていない。

調査期間は暦年（１月１日から12月31日）で、農林水産大臣が委託した民間事業者が調査対象に調査員、郵送又はＦＡＸにより調査票を配布、回収する方法により調査したものである。

(2)　内水面養殖業収獲統計調査

この調査は、調査対象魚種（ます類、あゆ、こい、うなぎ）を養殖するすべての内水面養殖業経営体を対象とした。

調査期間は暦年（１月１日から12月31日）で、農林水産大臣が委託した民間事業者が調査対象に調査員、郵送又はＦＡＸにより調査票を配布、回収する方法により調査したものである。

3　水産加工統計調査

この調査は、販売を目的として水産加工品生産を行った陸上加工経営体を調査対象として、品目別生産量を郵送調査等により取りまとめた。

4　定義

(1)　漁業センサス

ア　「漁業経営体」とは、調査期日前１年間に、海面漁業・養殖業（指定湖沼漁業・養殖業を含む。）の事業を行った世帯又は事業所をいう。ただし、調査期日前１年間の海上作業従事日数が29日以下の個人漁業経営体は除く。

イ　「漁業管理組織」とは、漁場又は漁業種類を同じくする複数の漁業経営体からなる集合体であって、文書による取り決めに基づき、漁業資源の管理、漁場の管理又は漁獲の管理を行い、漁業協同組合又は漁業協同組合連合会が関与している組織をいう。

(2)　内水面漁業生産統計調査

ア　「内水面」とは、河川及び湖沼をいう。

なお、河川とは、本流とこれに接続するすべての支流、放水路及びダムの建設により生じた人造湖を合わせたものをいう。

また、湖沼とは、湖、沼、池をいう（ただし、サロマ湖、風連湖、温根湖、厚岸湖、加茂湖、浜名湖、中海を除く。）。

イ　「内水面漁業」とは、内水面において、水産動植物を採捕する事業をいう。

ウ　「内水面養殖業」とは、一定区画の内水面又は陸上において、淡水を使用して水産動植物（種苗を含む。）を集約的に育成し、収獲する事業をいう。

1 内水面漁業

(1) 経営組織別漁業経営体数

単位：経営体

区分		経営体数（実数）	湖沼で漁業を営んだ経営体	湖沼で養殖を営んだ経営体	湖沼は採捕のみで他で養殖業を営んだ経営体	養殖業を営んだ経営体	湖沼漁業を営んだ経営体
		(1)	(2)	(3)	(4)	(5)	(6)
全国	(1)	6,478	2,850	124	12	3,764	136
個人	(2)	5,491	2,740	102	8	2,861	110
会社	(3)	599	41	18	2	578	20
漁業協同組合	(4)	105	5	−	2	102	2
漁業生産組合	(5)	80	4	−	−	76	−
共同経営	(6)	140	60	4	−	84	4
その他	(7)	63	−	−	−	63	−
関東農政局管内	(8)	1,535	712	x	x	878	55
群馬県							
平成15年	(9)	80	3	−	−	77	−
20	(10)	55	2	x	x	53	−

資料：農林水産省統計部『漁業センサス』による（以下(5)まで同じ。）。

(2) 湖沼漁業経営体の経営体階層別及び経営組織別経営体数（団体経営体及び年間湖上作業従事日数30日以上の個人経営体）

単位：経営体

区分		計	個人	会社	漁業協同組合	漁業生産組合	共同経営	その他
		(1)	(2)	(3)	(4)	(5)	(6)	(7)
全国	(1)	2,552	2,442	41	5	4	60	−
漁船非使用	(2)	49	44	−	1	−	4	−
無動力漁船使用	(3)	72	68	−	−	−	4	−
船外機付漁船使用	(4)	1,137	1,110	1	4	−	22	−
動力船使用	(5)	1,188	1,135	23	−	4	26	−
1トン未満	(6)	101	97	3	−	−	1	−
1～3	(7)	741	718	16	−	1	6	−
3～5	(8)	250	229	2	−	3	16	−
5トン以上	(9)	96	91	2	−	−	3	−
魚類養殖	(10)	45	37	5	−	−	3	−
その他の養殖	(11)	61	48	12	−	−	1	−
関東農政局管内	(12)	623	x	x	x	x	x	x
群馬県								
平成15年	(13)	3	2	−	1	−	−	−
20	(14)	2	x	x	x	x	x	x

1　内水面漁業（続き）
(3)　養殖業の基本構成

区　分	経営体総数	養殖面積	養殖業従事者数				
			計	家族・雇用者別		男女別	
				家族	雇用者	男	女
	(1)	(2)	(3)	(4)	(5)	(6)	(7)
	経営体	a	人	人	人	人	人
全国							
平成15年	4,495	499,514	11,588	7,357	4,231	8,019	3,569
20	3,764	425,555	12,494	5,353	7,141	8,785	3,709
関東・東山							
平成15年	948	38,134	2,406	1,640	766	1,633	773
20	740	25,453	2,125	1,051	1,074	1,463	662
関東農政局管内							
平成15年	1,112	46,162	2,904	1,866	1,038	1,978	926
20	878	33,104	2,603	1,199	1,404	1,793	810
群馬県							
平成15年	77	10,483	221	109	112	144	77
20	**53**	**8,043**	**151**	**64**	**87**	**109**	**42**

(4)　養殖業経営体数

単位：経営体

区　分	経営組織別						
	計	個人	会社	漁業協同組合	漁業生産組合	共同経営	その他
	(1)	(2)	(3)	(4)	(5)	(6)	(7)
全国							
平成15年	4,495	3,457	621	118	92	128	79
20	3,764	2,861	578	102	76	84	63
関東・東山							
平成15年	948	733	120	24	31	21	19
20	740	565	100	19	25	14	17
関東農政局管内							
平成15年	1,112	827	176	30	32	27	20
20	878	641	152	24	26	18	17
群馬県							
平成15年	77	52	17	－	3	4	1
20	**53**	**34**	**13**	**－**	**2**	**3**	**1**

1　内水面漁業（続き）
(5)　営んだ養殖種類別経営体数

単位：経営体

区分	営んだ養殖業種類別									
	計（実数）	食用								
		小計（実数）	にじます	その他のます類	あゆ	こい	ふな	うなぎ	すっぽん	海水魚種
	(1)	(2)	(3)	(4)	(5)	(6)	(7)	(8)	(9)	(10)
全国										
平成15年	4,495	3,034	638	1,051	313	438	335	467	96	…
20	3,764	2,550	461	798	219	278	238	444	68	24
関東・東山										
平成15年	948	791	195	251	45	132	184	5	6	…
20	740	584	139	189	27	82	132	5	5	－
関東農政局管内										
平成15年	1,112	945	225	308	69	132	184	67	9	…
20	878	711	159	235	42	83	133	57	7	－
群馬県										
平成15年	77	76	33	31	6	21	1	－	2	…
20	**53**	**47**	**21**	**20**	**4**	**15**	**2**	**－**	**2**	**－**

区分	営んだ養殖業種類別（続き）									
	食用（続き）	種苗用					観賞用			真珠
	その他	小計（実数）	ます類	あゆ	こい	その他	小計（実数）	錦ごい	きんぎょ	
	(11)	(12)	(13)	(14)	(15)	(16)	(17)	(18)	(19)	(20)
全国										
平成15年	507	613	345	98	119	123	1,385	988	530	21
20	557	462	288	67	48	96	1,093	739	432	15
関東・東山										
平成15年	188	138	71	13	58	16	158	81	103	6
20	166	97	62	15	16	16	138	53	98	4
関東農政局管内										
平成15年	189	151	83	15	59	17	168	91	105	6
20	167	109	71	18	16	17	146	59	100	4
群馬県										
平成15年	8	14	8	3	6	2	3	2	3	－
20	**5**	**22**	**11**	**5**	**9**	**1**	**1**	**－**	**1**	**－**

注：　「営んだ養殖業種類別」については、食用と種苗用を合わせて養殖している場合は、それぞれに計上しているため、総計と内訳は一致しない。

1　内水面漁業（続き）

(6)　水系別漁獲量

単位：t

区分		平成20年	21	22	23	24
全国	(1)	32,627	41,697	39,914	34,322	32,945
群馬県	(2)	4	4	4	4	3
利根川	(3)	4	4	4	4	3

資料：農林水産省統計部『漁業・養殖業生産統計』による（以下(8)まで同じ。）。
注：主要河川・湖沼のみの結果である。

(7)　魚種別漁獲量（平成24年）

単位：t

区分		全国	群馬県	利根川
		(1)	(2)	(3)
計	(1)	32,945	3	3
魚類計	(2)	21,225	3	3
さけ類	(3)	13,105	−	−
からふとます	(4)	277	−	−
さくらます	(5)	18	−	−
その他さけ・ます類	(6)	250	−	−
わかさぎ	(7)	1,333	−	−
あゆ	(8)	2,520	−	−
しらうお	(9)	777	−	−
こい	(10)	334	−	−
ふな	(11)	644	3	3
うぐい・おいかわ	(12)	626	−	−
うなぎ	(13)	165	0	0
はぜ類	(14)	147	−	−
その他の魚類	(15)	1,028	1	1
貝類計	(16)	11,022	−	−
しじみ	(17)	7,839	−	−
その他の貝類	(18)	3,183	−	−
その他の水産動植物類計	(19)	698	0	0
えび類	(20)	448	0	0
その他の水産動植物類	(21)	250	−	−
天然産種苗採捕量				
あゆ	(22)	88	−	−
うなぎ	(23)	2	−	−

注：天然産種苗採捕量は、漁獲量の内数である。

(8)　内水面養殖業収獲量

単位：t

区分		平成20年	21	22	23	24
全国	(1)	40,012	40,927	39,403	38,893	33,957
群馬県	(2)	576	585	497	376	342
にじます	(3)	133	106	115	98	102
その他のます類	(4)	40	x	x	42	64
あゆ	(5)	9	x	x	2	2
こい	(6)	394	429	325	235	173
うなぎ	(7)	−	−	−	−	−
その他	(8)	…	…	…	…	…

2　水産加工品の加工種類別生産量

(1)　食用加工品

単位：t

区分	全国 平成24年	群馬県 平成22年	23	24
食用加工品				
ねり製品 (1)	538,329	x	x	x
かまぼこ類 (2)	474,503	x	x	x
魚肉ハム・ソーセージ類 (3)	63,826	−	−	−
1) 冷凍食品 (4)	263,212	−	−	−
2) 魚介類 (5)	147,723	−	−	−
かに類 (6)	11,417	−	−	−
その他の魚介類 (7)	136,306	−	−	−
3) 水産物調理食品 (8)	115,489	−	−	−
素干し品 (9)	15,799	−	−	−
するめ (10)	7,401	−	−	−
いわし (11)	809	−	−	−
その他の素干し品 (12)	7,589	−	−	−
塩干品 (13)	177,678	x	x	x
いわし (14)	18,248	−	−	−
あじ (15)	39,023	−	−	−
さんま (16)	19,000	−	−	−
さば (17)	18,100	−	−	−
かれい (18)	8,998	−	−	−
ほっけ (19)	37,670	−	−	−
はたはた (20)	2,020	−	−	−
その他の塩干品 (21)	34,619	x	x	x
煮干し品 (22)	61,167	−	−	−
いわし (23)	21,400	−	−	−
しらす干し (24)	30,506	−	−	−
いかなご・こうなご (25)	4,230	−	−	−
貝柱 (26)	1,948	−	−	−
その他の煮干し品 (27)	3,083	−	−	−
塩蔵品 (28)	198,445	x	x	x
いわし (29)	1,236	−	−	−
さば (30)	52,463	−	−	−
さけ・ます (31)	93,766	x	x	x
たら・すけとうだら (32)	6,572	−	−	−
さんま (33)	12,124	−	−	−
その他の塩蔵品 (34)	32,284	−	−	−
くん製品 (35)	9,031	−	−	−
節製品 (36)	91,393	81	73	68
節類 (37)	58,762	x	x	x
かつお節 (38)	32,265	x	x	x
かつおなまり節 (39)	2,322	−	−	−
さば節 (40)	12,389	x	x	x
その他の節類 (41)	11,786	−	−	−
けずり節 (42)	32,631	x	x	67
かつおけずり節 (43)	18,096	x	23	x
その他のけずり節 (44)	14,535	x	x	x

資料：農林水産省統計部『水産加工品生産量』による（以下(2)まで同じ。）。
注：1)は、水産物を主原料とし加工又は調理した後、マイナス18℃以下で凍結し、凍結状態で保持した包装食品である。
2)は、魚介類の切り身、むきえび等の加工品である。
3)は、水産物のフライ、天ぷら等、水産物を主原料とした調理食品である。

2　水産加工品の加工種類別生産量（続き）

(1)　食用加工品（続き）

単位：t

区分		全国 平成24年	群馬県 平成22年	23	24
その他の食用加工品	(45)	372,915	3,030	3,135	3,241
塩辛類	(46)	23,826	x	x	x
いか塩辛	(47)	19,665	−	−	−
その他の塩辛類	(48)	4,161	x	x	x
水産物漬物	(49)	58,468	1,169	1,170	1,170
調味加工品	(50)	241,241	1,704	1,834	1,955
水産物つくだ煮類	(51)	83,086	x	x	x
こんぶつくだ煮	(52)	37,528	x	x	x
その他のつくだ煮類	(53)	45,558	x	x	x
乾燥・焙焼・揚げ加工品	(54)	76,318	x	x	x
いか製品	(55)	31,311	−	−	−
その他の乾燥・焙焼・揚げ加工品	(56)	45,007	x	x	x
その他の調味加工品	(57)	81,837	1,643	1,777	1,915
その他	(58)	49,380	x	x	x
4) 焼・味付のり（千枚）	(59)	6,736,545	x	x	x

注：4)は、板のりに換算した枚数である。

(2)　生鮮冷凍水産物

単位：t

区分		全国 平成24年	群馬県 平成22年	23	24
生鮮冷凍水産物	(1)	1,257,111	x	x	x
まぐろ類	(2)	23,215	x	x	x
かつお類	(3)	9,127	−	−	−
さけ・ます類	(4)	112,807	−	−	−
いわし類	(5)	265,441	−	−	−
まあじ・むろあじ類	(6)	54,677	−	−	−
さば類	(7)	277,040	−	−	−
さんま	(8)	117,350	−	−	−
たら類	(9)	42,552	−	−	−
まだら	(10)	4,386	−	−	−
すけとうだら	(11)	38,166	−	−	−
ほっけ	(12)	25,856	−	−	−
いかなご・こうなご	(13)	19,513	−	−	−
はたはた	(14)	1,278	−	−	−
ほたてがい	(15)	50,013	−	−	−
いか類	(16)	72,095	−	−	−
かに類	(17)	2,928	−	−	−
その他の魚類・水産動物類	(18)	99,032	−	−	−
すり身	(19)	84,187	−	−	−
すけとうだら	(20)	64,655	−	−	−
いわし・さば	(21)	2,609	−	−	−
ほっけ	(22)	11,787	−	−	−
その他のすり身	(23)	5,136	−	−	−

注：　生鮮冷凍水産物は、水産物の生鮮品を凍結室において凍結したもので、水産物の丸、フィレー、すり身等のものをいう。なお、すり身については、原料魚ではなく「すり身」の該当欄に計上した。

参考

主要農業指標の累年統計
（群馬県）

主要農業指標の累年統計（群馬県）
1　農家数、農家世帯員数及び基幹的農業従事者数

区　分	農家数			農家世帯員数	基幹的農業従事者数
	総農家	販売農家	自給的農家		
	(1)	(2)	(3)	(4)	(5)
	戸	戸	戸	人	人
昭和 50 年	109,456	…	…	537,730	141,836
51	107,820	…	…	526,530	149,160
52	107,040	…	…	523,090	140,550
53	106,100	…	…	516,670	138,090
54	105,280	…	…	509,890	131,720
55	101,953	…	…	484,826	126,497
56	100,770	…	…	483,090	126,700
57	99,720	…	…	478,770	124,440
58	99,000	…	…	473,820	119,900
59	98,020	…	…	466,090	115,430
60	93,364	75,127	18,237	435,763	107,171
61	92,610	…	…	432,280	106,190
62	91,600	…	…	426,280	102,080
63	90,280	…	…	414,760	98,460
平成 元 年	89,250	…	…	412,910	94,620
2	82,601	64,839	17,762	306,826	80,970
3	82,100	64,380	17,710	303,730	81,970
4	80,930	63,200	17,730	295,790	79,850
5	80,310	61,970	18,340	284,990	78,440
6	79,870	61,000	18,870	279,800	76,420
7	72,979	56,351	16,628	256,859	67,431
8	71,910	55,490	16,420	249,030	64,910
9	71,180	54,890	16,290	245,690	67,300
10	70,360	54,230	16,130	241,040	67,720
11	69,370	53,360	16,010	236,480	67,230
12	65,565	47,984	17,581	215,219	60,935
13	64,650	47,000	17,650	210,520	60,990
14	63,690	46,030	17,660	201,080	59,860
15	62,750	45,000	17,750	195,290	58,880
16	62,110	44,030	18,080	187,060	57,500
17	62,527	38,508	24,019	162,141	53,612
18	…	…	…	…	…
19	…	…	…	…	…
20	…	…	…	…	…
21	…	…	…	…	…
22	57,252	31,914	25,338	124,361	45,304
23	…	…	…	…	…
24	…	…	…	…	…
25	…	…	…	…	…

資料：農林水産省統計部『農林業センサス』及び『農業構造動態調査報告書』による。
注：　1990年センサス（平成２年）から農家の定義の変更があったため、総農家数、農家世帯員数の数値を利用するに当たっては留意されたい。
　また、農家世帯員数、基幹的農業従事者数は平成元年までは総農家、平成２年以降は販売農家の数値である。

主要農業指標の累年統計（群馬県）（続き）
２　耕地面積、農作物作付（栽培）延べ面積及び耕地利用率

区　分	耕地面積			農作物作付(栽培)延べ面積及び耕地利用率	
	計	田	畑	作付(栽培)延べ面積	耕地利用率
	(1)	(2)	(3)	(4)	(5)
	ha	ha	ha	ha	%
昭和 50 年	106,500	39,200	67,300	124,600	117.0
51	105,800	39,100	66,700	124,800	118.0
52	105,400	39,200	66,200	124,400	118.0
53	104,400	38,900	65,500	123,800	118.6
54	103,800	38,600	65,200	124,000	119.5
55	103,100	38,400	64,700	123,100	119.4
56	102,100	37,900	64,200	121,000	118.5
57	101,000	37,300	63,700	119,500	118.3
58	100,700	37,100	63,600	119,100	118.3
59	100,200	36,700	63,500	119,400	119.2
60	99,500	36,500	63,000	121,500	122.1
61	98,100	35,900	62,200	120,000	122.3
62	97,300	35,700	61,600	117,500	120.8
63	96,500	35,400	61,100	115,400	119.6
平成 元 年	95,200	35,000	60,200	113,400	119.1
2	93,900	34,700	59,300	111,400	118.6
3	92,700	34,200	58,500	107,200	115.6
4	91,900	33,900	58,000	103,500	112.6
5	90,600	33,400	57,200	99,900	110.3
6	89,500	33,100	56,400	98,800	110.4
7	88,700	32,900	55,900	95,500	107.7
8	87,900	32,500	55,400	91,500	104.1
9	86,700	32,200	54,500	88,200	101.7
10	85,700	32,000	53,700	84,400	98.5
11	84,700	31,700	52,900	81,500	96.2
12	83,800	31,500	52,300	79,800	95.2
13	82,900	31,300	51,600	78,300	94.5
14	81,700	30,900	50,800	76,700	93.9
15	80,400	30,300	50,100	76,000	94.5
16	79,200	29,800	49,400	74,400	93.9
17	78,500	29,400	49,000	73,100	93.1
18	77,900	29,200	48,700	71,500	91.8
19	77,400	29,000	48,400	68,900	89.0
20	76,900	28,700	48,100	67,900	88.3
21	76,300	28,400	47,800	67,500	88.5
22	75,400	28,100	47,300	67,000	88.9
23	74,500	27,800	46,700	66,900	89.8
24	73,900	27,600	46,300	66,700	90.3
25	**73,300**	**27,400**	**45,900**	**66,200**	**90.3**

資料：農林水産省統計部『耕地及び作付面積統計』による。
注：昭和54年以前の作付延べ面積には「その他作物」（花き、花木、種苗、芝等）は含まない。

主要農業指標の累年統計（群馬県）（続き）
３　水稲(子実用)、陸稲(子実用)、大豆(乾燥子実)の作付面積及び収穫量

区　分	水稲		陸稲		大豆	
	作付面積	収穫量	作付面積	収穫量	作付面積	収穫量
	(1)	(2)	(3)	(4)	(5)	(6)
	ha	t	ha	t	ha	t
昭和 50 年	33,000	143,200	1,300	2,160	920	1,210
51	33,100	123,800	1,000	1,940	701	862
52	33,200	130,100	893	1,820	619	743
53	30,300	137,000	787	960	950	1,210
54	29,500	114,800	714	1,050	1,030	1,430
55	28,100	103,400	650	1,280	1,160	1,350
56	26,800	106,100	661	1,260	1,220	1,710
57	26,300	84,700	684	1,190	1,220	1,500
58	26,700	101,200	679	1,310	1,260	1,860
59	27,200	122,700	620	1,040	1,230	1,800
60	27,300	127,800	600	1,070	1,200	1,850
61	26,700	121,800	639	1,430	1,150	1,990
62	24,000	114,000	697	1,690	1,380	2,590
63	23,400	93,800	803	1,480	1,410	2,020
平成 元 年	22,900	103,500	791	1,630	1,370	2,520
2	22,500	106,700	706	967	1,300	1,950
3	21,800	99,200	576	1,330	1,150	1,120
4	22,200	107,000	466	727	930	1,510
5	22,200	87,900	409	614	810	1,090
6	24,100	123,400	394	575	600	834
7	23,000	115,700	372	629	619	1,000
8	21,200	108,500	324	457	669	1,100
9	20,900	104,500	224	497	684	1,160
10	19,500	87,200	196	423	653	966
11	19,500	96,100	154	322	603	917
12	19,400	91,600	130	234	568	926
13	19,000	90,400	119	201	544	843
14	18,800	91,700	106	181	523	826
15	18,800	87,000	98	181	517	807
16	19,200	98,900	93	152	520	910
17	19,400	95,600	88	164	510	832
18	19,000	89,500	57	92	473	855
19	18,800	89,900	48	77	439	773
20	18,300	91,700	34	59	407	650
21	18,200	91,000	27	52	404	703
22	18,000	73,100	25	36	378	469
23	17,600	88,200	20	35	353	431
24	17,800	90,400	20	30	357	618
25	**17,600**	**89,600**	**17**	**27**	**346**	**512**

資料：農林水産省統計部『作物統計』による（以下４まで同じ。）。

主要農業指標の累年統計（群馬県）（続き）
4　麦類（子実用）の作付面積及び収穫量

区　分	小麦		二条大麦		六条大麦		はだか麦	
	作付面積	収穫量	作付面積	収穫量	作付面積	収穫量	作付面積	収穫量
	(1)	(2)	(3)	(4)	(5)	(6)	(7)	(8)
	ha	t	ha	t	ha	t	ha	t
昭和 50 年	9,450	35,400	1,430	5,120	364	1,340	41	139
51	10,200	28,900	1,550	4,320	389	1,230	41	121
52	10,500	40,800	1,800	6,590	254	978	32	116
53	11,700	42,000	2,340	7,770	265	930	35	113
54	12,600	49,600	2,740	11,400	250	1,010	24	91
55	13,500	47,400	2,620	8,620	335	1,300	22	72
56	13,600	55,500	2,610	10,300	358	1,550	16	58
57	13,300	51,700	2,590	8,940	440	1,660	7	22
58	13,300	58,400	2,580	9,370	522	2,050	3	12
59	13,600	51,700	2,500	10,100	529	2,220	0	1
60	13,200	55,200	2,710	10,100	630	2,600	0	1
61	13,100	56,200	2,920	12,000	644	2,770	0	0
62	12,900	50,700	3,230	13,400	694	3,070	0	0
63	12,900	57,700	3,250	14,500	762	3,600	0	0
平成 元 年	12,900	55,200	3,380	15,000	757	3,380	0	0
2	11,900	50,900	3,470	14,700	773	3,450	－	－
3	11,100	43,300	3,340	12,600	618	2,490	－	－
4	10,500	41,800	3,110	13,400	466	2,140	－	－
5	9,840	42,300	3,130	14,600	369	1,830	－	－
6	9,330	38,800	3,110	14,400	306	1,430	－	－
7	9,020	41,700	3,040	14,000	272	1,270	－	－
8	8,690	39,500	2,900	13,700	276	1,360	－	－
9	8,360	36,700	2,720	11,800	280	1,280	－	－
10	8,420	32,600	2,440	8,220	287	726	－	－
11	8,090	32,800	2,040	8,570	252	1,060	－	－
12	7,950	35,300	1,880	8,840	226	1,070	－	－
13	8,070	34,100	1,840	8,190	261	1,130	－	－
14	8,130	38,000	1,640	7,530	334	1,530	－	－
15	8,190	38,300	1,570	6,830	307	1,360	－	－
16	7,950	26,900	1,430	4,650	312	1,110	－	－
17	7,680	32,000	1,310	5,110	328	1,340	－	－
18	7,610	33,500	1,250	4,760	355	1,260	－	－
19	6,310	24,800	1,220	4,110	364	1,290	－	－
20	6,340	26,500	1,200	4,900	376	1,550	－	－
21	6,260	25,700	1,210	4,790	422	1,610	－	－
22	5,960	20,100	1,250	4,350	460	1,490	－	－
23	5,860	22,600	1,290	4,670	489	1,900	－	－
24	5,890	26,600	1,400	4,410	523	1,620	－	－
25	**5,860**	**25,400**	**1,470**	**5,410**	**504**	**2,060**	**－**	**－**

主要農業指標の累年統計（群馬県）（続き）
5　主要家畜の飼養戸数及び飼養頭羽数

区　分	乳用牛		肉用牛		豚		採卵鶏	
	飼養戸数	飼養頭数	飼養戸数	飼養頭数	飼養戸数	飼養頭数	飼養戸数	飼養羽数
	(1)	(2)	(3)	(4)	(5)	(6)	(7)	(8)
	戸	頭	戸	頭	戸	頭	戸	千羽
昭和 50 年	6,560	77,100	13,200	33,900	13,200	359,000	9,540	4,100
51	6,230	73,200	12,900	38,700	12,200	376,000	8,600	4,080
52	6,060	73,700	13,500	46,400	11,600	389,000	8,270	3,820
53	5,760	78,600	11,800	45,100	10,900	422,600	8,190	4,651
54	5,470	82,900	10,500	49,000	10,900	490,600	8,100	4,723
55	4,760	81,400	…	…	…	…	…	…
56	4,120	81,400	8,300	67,300	7,600	588,000	4,130	4,790
57	3,600	80,800	7,650	67,200	6,610	603,000	3,100	4,810
58	3,100	79,700	6,600	72,000	5,550	635,000	2,500	4,730
59	2,930	81,000	5,940	76,000	4,430	642,000	2,280	4,870
60	2,700	79,500	5,440	75,700	3,970	656,700	2,130	4,685
61	2,600	76,800	5,240	77,600	3,660	645,500	1,990	4,596
62	2,540	74,800	4,960	78,700	3,250	659,900	1,880	4,931
63	2,420	72,700	4,500	78,800	2,890	673,500	1,650	5,071
平成 元 年	2,330	73,900	3,940	72,100	2,540	672,300	1,400	5,468
2	2,200	74,800	3,230	72,600	2,250	694,300	1,190	6,009
3	2,090	73,300	2,700	71,700	1,960	686,100	350	5,700
4	1,940	71,300	2,450	69,800	1,540	672,100	360	5,958
5	1,760	69,000	2,230	71,200	1,340	651,900	330	6,320
6	1,660	66,200	1,990	71,000	1,150	628,300	290	6,210
7	1,560	63,700	1,730	70,100	990	610,300	270	5,789
8	1,490	62,000	1,470	68,400	830	581,000	240	5,582
9	1,400	60,700	1,360	69,400	770	603,000	220	5,852
10	1,350	59,600	1,260	70,900	730	607,900	200	6,410
11	1,290	57,000	1,170	70,800	710	615,400	190	6,480
12	1,210	54,200	1,110	70,300	650	616,500	190	6,690
13	1,170	52,500	1,060	69,300	610	634,700	190	6,893
14	1,100	52,900	1,060	68,500	550	631,000	170	7,275
15	1,070	51,900	990	68,900	530	646,000	170	7,200
16	1,020	47,400	974	68,100	490	607,300	160	6,260
17	961	47,300	939	65,600	411	551,285	…	…
18	914	45,700	898	65,600	420	599,100	124	6,962
19	850	45,100	860	70,800	402	610,200	121	7,701
20	805	42,600	834	69,900	382	631,500	119	7,211
21	768	40,200	787	70,300	370	619,400	94	6,829
22	736	39,800	755	68,100	…	…	…	…
23	706	39,200	721	64,800	312	610,400	85	7,304
24	682	38,500	707	65,300	303	630,100	82	7,168
25	666	38,400	676	64,100	282	613,300	79	7,146
26	**625**	**38,800**	**659**	**62,500**	**257**	**613,200**	**79**	**7,406**

資料：農林水産省統計部『畜産統計』による。
注：1　採卵鶏は平成３年から300羽未満飼養者を、10年から1,000羽未満飼養者をそれぞれ除く。
　　2　昭和50、55、60、平成２、７及び12年は、センサス実施年により畜産基本調査を休止したため、畜産予察調査及び情報収集による。
　　3　平成17年及び22年は、センサス実施年により豚調査及び採卵鶏調査を休止した。なお、17年の豚は2005年農林業センサスによる。

群馬農林水産統計年報　平成25～26年

平成27年３月　発行

編集者　　関東農政局統計部
発　行　　〒330-9722　さいたま市中央区新都心２－１
さいたま新都心合同庁舎２号館
電　話　048(740)0058（直通）
ＦＡＸ　048(740)0086
関東農政局ホームページアドレス
http://www.maff.go.jp/kanto/