佐　賀　県　の　い　ち　ご

いちご作付面積の全国上位10県（令和５年産）

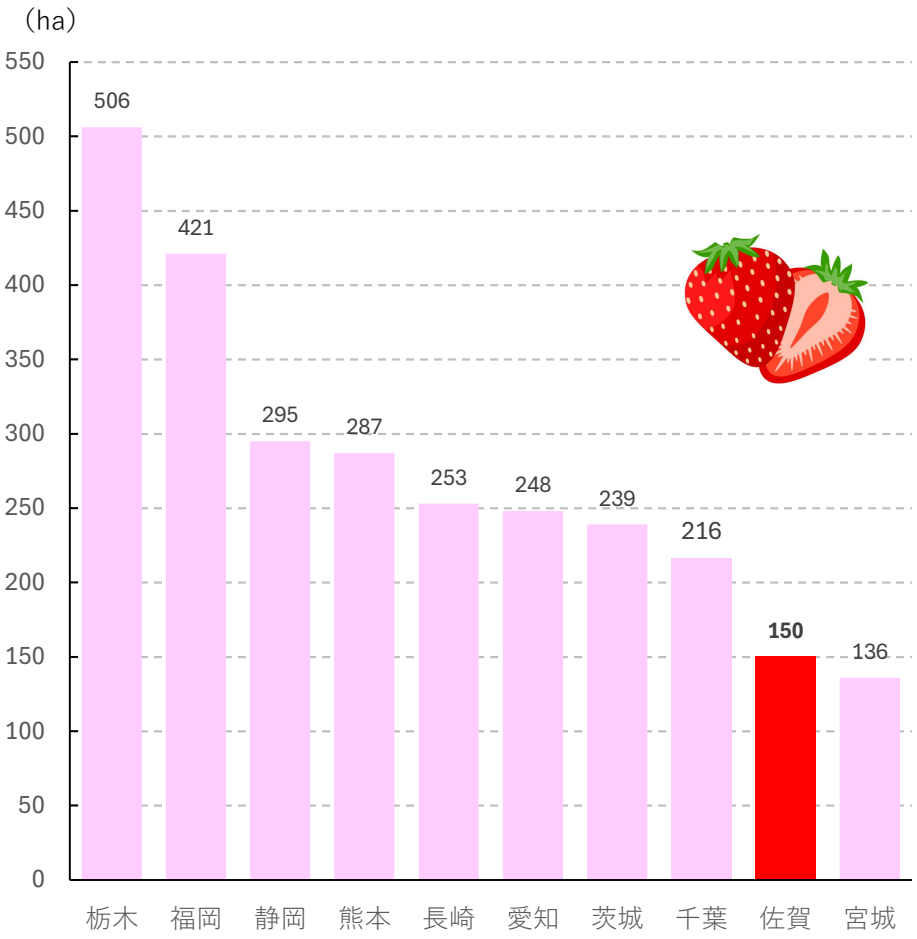

資料：農林水産省統計部『生産農業所得統計』

いちごの収穫量と作付面積の推移

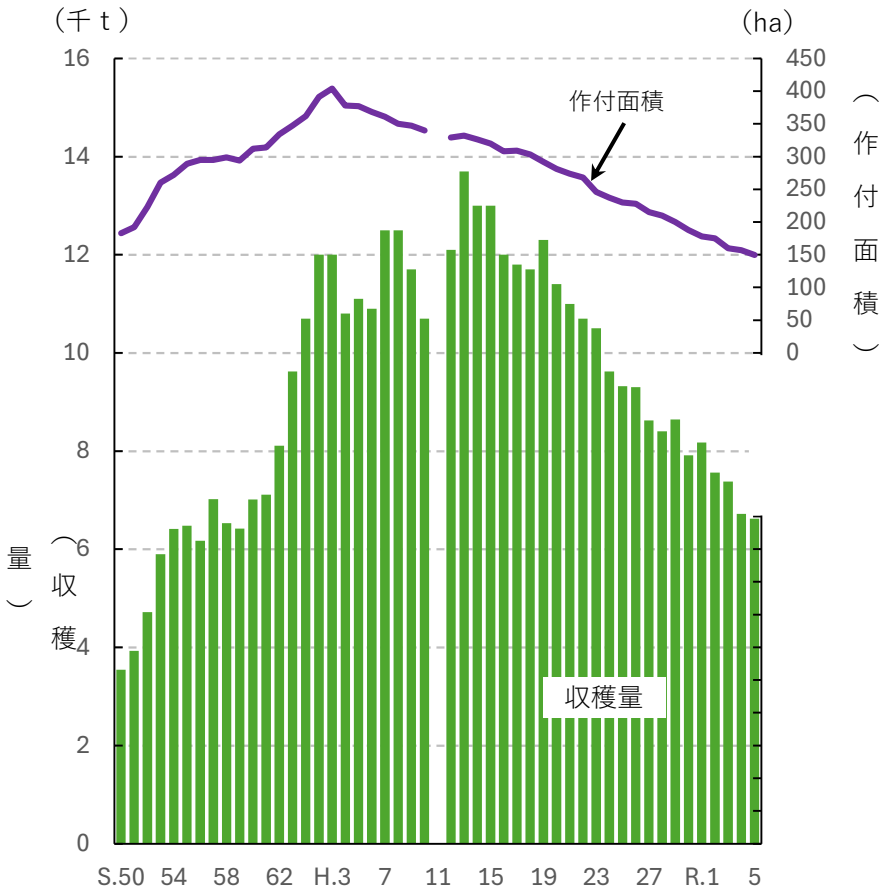

注：平成11年は「事実不詳又は調査を欠くもの」としてデータ不明。
資料：農林水産省統計部「作物統計調査」

佐賀県の令和５年産いちご作付面積は150haで、県内では主に唐津市、白石町、佐賀市等で生産されています。栽培は９月頃に定植が行われ、11月から６月まで収穫されます。出荷量のうち約半数は中央卸売市場における取扱いとなり、主に大阪、広島、福岡の市場へ出荷されています。

主力品種の「いちごさん」は従来品種の「さがほのか」に比べ、一果重が重いこと等から多収量となることや、食味も甘さと酸味のバランスが良く、生産現場や市場からも上々の評価となっています。

いちごの出荷量割合

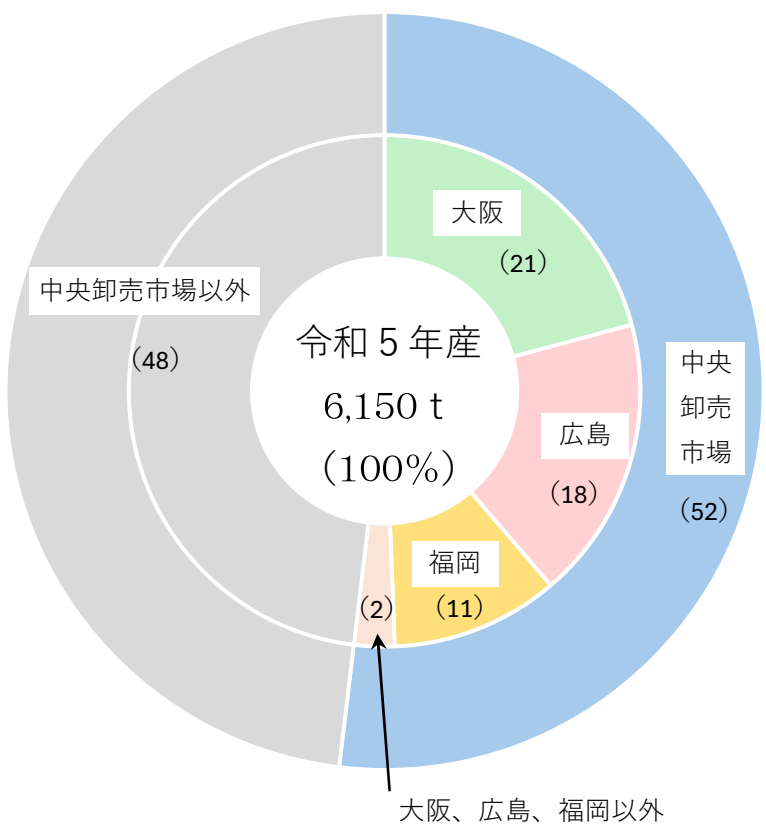

資料：農林水産省統計部「青果物卸売市場調査」

中央卸売市場における佐賀県産いちご（令和５年産）

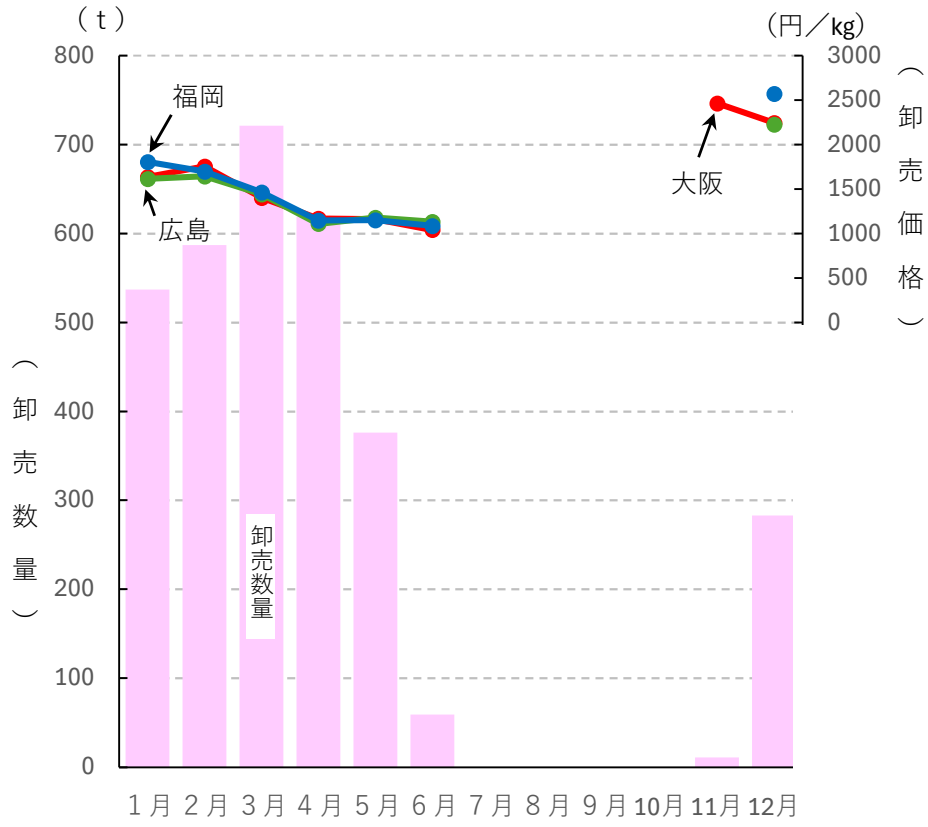

注：中央卸売市場とは、卸売市場法に基づき農林水産大臣の認定を受けて開設している市場で、R5.12月末で50市場が開設されている。
資料：農林水産省統計部「青果物卸売市場調査」

九州農政局 佐賀県拠点作成