

## ¿Qué es la cuarentena fitosanitaria?

Frutas deliciosas o hermosas plantas ornamentales que compraron como regalo. Si ingresa al destino de viaje con vegetales que no concuerdan con los requisitos del país destino, corre el riesgo de provocar un grave daño a la agricultura de ese país.



La cuarentena fitosanitaria previene el ingreso y difusión de las plagas. Para proteger la agricultura y la vida vegetal, necesitamos la colaboración de cada uno de ustedes.

## Comience con una consulta telefónica

Según los requisitos del destino de viaje, puede tener importantes demoras para la desinfección, inspección durante el período de cultivo, etc. Recomendamos verificar previamente en la Estación de Protección Vegetal más cercana.

### Direcciones de contacto de las Estaciones de Protección Vegetal

Estación de Protección Vegetal de Yokohama	045-211-7155
Estación de Protección Vegetal de Nagoya	052-651-0114
Estación de Protección Vegetal de Kobe	078-331-2384
Estación de Protección Vegetal de Moji	093-280-4319
Estación de Protección Vegetal de Naha	098-868-1679

### Mostrador de cuarentena para exportación

Aeropuerto de Shin-Chitose	Edificio de la Terminal Internacional de Pasajeros
Aeropuerto Internacional de Narita	Edificio de la Terminal de Pasajeros No.1
	Edificio de la Terminal de Pasajeros No.2
Aeropuerto de Haneda	Edificio de la Terminal de Pasajeros No.3
Aeropuerto Internacional de Chubu	Edificio de la Terminal No.1
Aeropuerto Internacional de Kansai	Edificio de la Terminal No.1
Aeropuerto de Fukuoka	Edificio de la Terminal Internacional

### Acerca de los vegetales en peligro de extinción

Los vegetales en peligro de extinción como orquídeas, cactus, cica, etc., tienen restricciones para el comercio internacional conforme al Convenio de Protección de Especies de Washington.

Oficina de Autorización Comercial de Animales y Plantas Salvajes,  
Departamento de Control Comercial, Agencia de Cooperación  
Comercial y Económica, Ministerio de Economía, Comercio e Industria.  
TEL : 03-3501-1723 FAX : 03-3501-0997



### Las variedades registradas de semillas, almácigos, ramas, etc.

Es posible que no se lo pueda llevar al extranjero sin la autorización de exportación del propietario de los derechos.

División de Propiedad Intelectual, Agencia de Asuntos  
de la Industria Alimenticia, Ministerio de Agricultura, Silvicultura y Pesca.  
TEL : 03-3502-8111



## Es posible que ese equipaje no pueda llevarse del país

Clave : Acerca de llevarse vegetales



Es posible que **necesite una inspección de la exportación** según el destino del viaje, si se lleva vegetales desde Japón.

Según los requisitos del país destino de viaje, es posible que no se lo pueda llevar. Verifique previamente si se puede llevar el vegetal que transporta.

MAFF

Ministerio de Agricultura, Silvicultura y Pesca  
Estación de Protección Vegetal



# Ruta para llevarse vegetales

Esta guía muestra los requisitos para llevarse vegetales al exterior y el flujo de los trámites. Llevemos los vegetales al destino recorriendo el camino reglamentario relacionado con la cuarentena. ※Es posible que se demore mucho tiempo en la inspección. Por favor venga con suficiente margen.

## ¡Partida!

Tiene previsto llevar vegetales al destino del viaje

SÍ

NO



## ¡Verificación!

Al verificar los requisitos de cuarentena del destino del viaje desde el vínculo leído del código QR, el vegetal que lleva:



Información de búsqueda simplificada para viajeros

¡Verifique si lo puede llevar, seleccionando la región desde la lista!



**Necesita la Inspección de Exportación**

**No necesita la Inspección de Exportación**

**Está prohibida la exportación**



Averigüe el lugar para la inspección



Lista de direcciones de las Estaciones de Protección Vegetal

¡Inspección previa en la Estación de Protección más cercana!



Ubicación del mostrador de cuarentena para exportación

¡Verifique con el mapa su ubicación dentro del aeropuerto!

## 1. Solicitud



Complete la "Solicitud de inspección de las exportaciones"



## 2. Inspección



Resultado luego de la inspección de las exportaciones

**¡Aprobado!**

**Desaprobado**

## 3. Emisión



Recibe el "Certificado Fitosanitario"

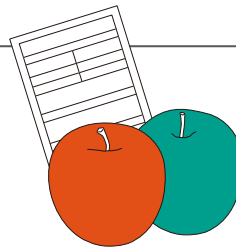
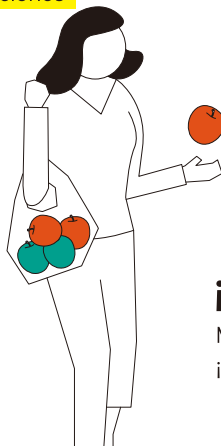

Continúe con el trámite de embarque

## ¡Finalizado!

Muchas gracias  
¡Que tenga un buen viaje!

## ¡Rechazado!

No lo puede llevar al país destino de su viaje