

第5章 AFTAの現状とアセアン諸国の貿易動向

松本 隆平

1. はじめに

アセアンとは、東南アジア諸国連合⁽¹⁾の略称であり、1967年8月8日にインドネシア、マレーシア、フィリピン、シンガポール及びタイの5か国により結成された地域協力機構である。設立時にこれら5か国の外相により署名された「バンコク宣言」によれば、アセアンの目的として、以下の7項目が挙げられている。

- 1) 東南アジア諸国の繁栄と平和の共同体としての基盤を強化するために、平等と協調の精神に基づく共同努力を通じ、アセアン地域の経済成長、社会の進歩及び文化的な発展を加速すること
- 2) 地域内の国々間の関係に関する司法と法律を遵守することと国連憲章の原則の信奉を通じ、地域の平和と安定を促進すること
- 3) 経済、社会、文化、技術、科学及び管理分野における共通の利益に関する事項に関する積極的な協働作業と相互協力
- 4) 教育、職業、技術及び管理分野での訓練と研究施設の相互の協力供与
- 5) 農業及び産業のさらなる活用、世界の商品貿易の問題点の研究を含む貿易の拡大、交通、通信施設の改良と人々の生活水準の向上のためのより効率的な協働
- 6) 東南アジア地域の研究の促進
- 7) アセアンと同種の目的・目標をもつ既存の国際機関や地域機関との密接かつ有益な協力関係の維持とこれらの組織間のより密接な協力関係を築くためのあらゆる方策の探求

このバンコク宣言の考え方に即して、アセアン地域内ではアセアン事務局をコーディネーターとし、様々な協力が行われてきた。また、アセアン地域協力の主要担当官庁は各国とも外務省と経済省であり、なかでも、経済省は貿易・投資の自由化に大きな関心を有していることから、1990年以降は、その協力の重点が貿易・投資の自由化に移っている。本稿では、AFTA⁽²⁾の発足から現在に至るまでの進展状況とそのなかにおける農産物の取扱い及びAFTAが農産物を含めた貿易動向にどのような影響を与えたかについて記述する。また、併せて、アセアン各国にとってのセンシティブ品目については、AFTA上特別の取扱いをしていることから、この特別扱いの品目を各国別にリストのかたちで掲載しており、アセアン諸国との貿易交渉戦略を考えるにあたっての参考資料としても活用できるように編集している。

2. AFTA の現在までの経緯

(1) AFTA

AFTA とは、アセアン自由貿易地域 (ASEAN Free Trade Area) の略称であり、アセアン地域内の関税率を 0~5% に引き下げ、欧州連合 (EU) や北米自由貿易協定 (NAFTA) に相当する自由貿易地域をつくろうとする構想である。

なお、AFTA の主要な目的は、域内の関税障壁及び非関税障壁の除去等により域内貿易の自由化を図り、国際市場向け生産拠点として ASEAN の競争力の強化、域内経済の一層の活性化を図ることであり、具体的には以下の 3 点が挙げられている。

- 1) 域内貿易の活性化
- 2) 海外からの直接投資及び域内投資の促進
- 3) 域内産業の国際競争力の強化

1991 年 7 月にタイのアナン首相 (当時) が提唱し、1992 年 1 月にシンガポールで開催されたアセアン首脳会議で採択されたシンガポール宣言に盛り込まれた⁽³⁾。なお、関税引下げ等の具体的内容は、宣言とは別に定められた共通効果特惠関税 (CEPT) 協定 (Agreement on the Common Effective Preferential Tariff Scheme for the ASEAN Free Trade Area, 1992 年 1 月 28 日調印、以下「CEPT 協定」という。) に規定されている。1993 年から 2008 年までの 15 年間で関税率を 0~5% に引き下げる自由化目標を掲げ、1993 年 1 月 1 日から CEPT スキームがスタートした。

(2) CEPT 協定による関税引下げ

まず、この CEPT 協定に基づく関税引下げに関連する事項について、記述する。

1) 対象品目

すべての工業製品 (資本財、加工農産物、農産物以外のその他産品を含む。) で、農産物⁽⁴⁾は、1993 年時点では CEPT スキームの対象外とされていた (第 3 条)。

2) 品目分類

以下の 3 つに分類されている。

ア) 組込み品目

イ) 一般例外品目：①国家安全保障、②公共の道徳、③人間、動植物の生命と健康の保護、④芸術、歴史及び考古学上の価値を有する産品の保護のために必要な手段と考えられるもの

ウ) 暫定除外品目：それぞれの国にとってセンシティブな品目で、暫定的に CEPT スキームに組み込む準備のできていないもの

3) 関税引下げ方法

ア) 20%を超える関税

1993年1月1日時点において20%を超える製品の関税率の引下げについては、同年1月1日から起算して5～8年間以内^⑤に20%まで引き下げる。その際、(現行関税率-20)%÷5～8年の引下げフォーミュラを使うよう推奨されている。

なお、関税率が20%又はこれより低い水準まで引き下げられた時点から7年間以内に目標の0～5%まで引き下げる。引下げ率は、一回の引下げにつき最低でも5%とするが、その実施方法は各国の判断にゆだねられる。また、引下げの開始時には、引下げスケジュールを公表することとなっている。

イ) 20%以下の関税

1993年1月1日時点において20%以下の製品の関税率の引下げについては、各国が引下げ計画をたてて、引下げスケジュールを公表する。

また、ア)、イ)による関税引下げ方法以外に、複数のメンバー国が特定の製品について加速的に引下げを行うことも可能となっている。

4) 原産地規則

製品のうち少なくとも40%がアセアン域内で生じた場合にCEPTの対象となる。

なお、原産地規則は、その後2003年9月1日に開催された第17回アセアンAFTA協議会で了承された「AFTACEPTスキームの原産地規則」によって、その詳細が規定されている。

その主な内容は、以下のとおりである。

CEPTの対象となりうるのは、次の2つの場合である。

① 輸出側のアセアン加盟国において、すべて生産又は、採取された場合

(例えば、当該輸出国の土地又は水から抽出された鉱物、当該輸出国で収穫された農産物、当該輸出国で生まれた又は育った家畜等が該当する。)

② 輸出側のアセアン加盟国において、生産又は採取されなかった場合

最終加工工程がアセアン加盟国内で行われ、その現地調達率が40%を超えていなければならない。この現地調達率には、他のアセアン加盟国からの部品・原材料調達に係る分も算入できることとなっており、アセアン累積原産(アセアンコンテンツ)と呼ばれている。

なお、現地調達率40%の計算方法は、以下のよう示されている。

$$\frac{[(\text{非アセアン原材料} \cdot \text{部品価格}) + (\text{原産地が特定できない原材料} \cdot \text{部品価格})]}{\text{製品の FOB 価格}} \times 100\% \leq 60\%$$

すなわち、FOB 価格(本船渡し価格)に占めるアセアン域外国からの調達部材の価格の割合が60%以下であれば、CEPTの対象となる。

その後、2004年9月2日に開催された第18回アセアン AFTA 協議会で、原産地規則の運用緩和を目的として、現地調達率の計算に際し、「部分的累積」を認めることが合意された。しかし、2004年9月時点では、部分的累積の具体的基準は決められておらず、2005年4月26日のアセアン経済閣僚会議で、20%以上がアセアン加盟国で生じた材料、製品等については、部分的累積にカウントすることが決まった。

この運用緩和のメリットを例示すると以下のとおり。

インドネシア製の70ドルの部品A（ただし、ローカルコンテンツ20%）をタイが輸入して、タイ国内で調達した30ドルの部品Bと合わせて、100ドルの完成品Cを組み立て、マレーシアに輸出する場合、従来方式であれば、アセアンコンテンツに算入できる部材は、その部材自体のアセアンコンテンツが40%以上という条件が課せられていたため、インドネシア製の部品A（ $A \times 20\%$ （ローカルコンテンツ）=14ドル）がCEPTの対象外とされていた。

ところが、今回の部分的累積ルールの導入により、部品A $\times 20\%$ （ローカルコンテンツ）=14ドルがアセアンコンテンツの一部としてカウントできるようになり、14ドル+部品B30ドル/製品C=44%となり、タイからマレーシアへはCEPT税率で輸出できることになった。

5) CEPTの下での輸入急増に対する緊急措置

CEPTの下である製品の輸入が急増し、この品目と直接・間接に競合する輸入国の産業分野に重大な損害を与え又は与えるおそれがある場合は、輸入国は、その損害の防止及び救済のために必要な程度と期間において、一時的かつすべての加盟国に対してCEPTによる優遇措置を停止することができる。この場合には、閣僚級の評議会に直ちに報告することとされている。そして、この措置は、その後、メンバー国間で協議されることとなる。

なお、加盟国は、現存する国際的な義務に対する権利を失うことなく、その外貨準備高の著しい減少のおそれを事前に防止する又は、その減少を阻止する観点から、数量制限を設けること又は強化すること、又はその他の輸入制限措置を講ずることを必要とする場合は、その譲許の価値を守るように義務を果たさなければならないとされている。

(3) CEPT協定によるその他の規定

次に、CEPT協定に基づく数量制限等の撤廃について記述する。

1) 数量制限と非関税障壁

加盟国は、CEPTスキームのもとで、すべての製品に関する数量制限を撤廃しなければならない。

また、数量制限以外の非関税障壁については、製品の譲許の享有後5年間以内に徐々に撤廃しなければならない。

2) 外国為替規制

CEPT スキームでの貿易製品の支払いとその支払いの本国への送金については、外国為替規制の観点からガット 18 条等により認められている数量制限を課することができる権利の例外としなければならない。

3) 他の協力分野

貿易自由化を補完するための国境・非国境分野でのさらなる協力の手段を探求する。基準の統一、製品のテストと証明に関する相互認証、外国投資に関する障壁の撤廃、マクロ経済の協議、公平な競争のためのルール、ベンチャー資本の振興を含む。

4) 譲許の維持

この協定に位置づけられている場合を除き、関税評価の方法の適用、貿易を制限するいかなる新たな課徴金や措置などの導入により、合意されたいかなる譲許も無効にする又はその価値を減じてはならない。

(4) AFTA での関税引下げの前倒し

1) 第 5 回アセアン経済閣僚会議での 5 年間の前倒し

1994 年 9 月 21 日に開催された第 5 回アセアン経済閣僚会議では、関税削減の目標年度を当初合意した 2008 年から 5 年前倒しし 2003 年とすることを決定した。また、暫定除外品目については、1995 年 1 月から組込み品目リストへの移動を開始し、5 年以内に毎年 20% ずつの品目を、徐々に移動させる、また、最初の移動は 1996 年 1 月 1 日までに完了することが決まった。さらに、農業セクターを CEPT スキームに含めることが合意されたが、農産物の取扱いについては、下記の (7) で詳しく記述する。

なお、上記の関税削減の目標年度の 5 年前倒しについては、1995 年 12 月 15 日に調印された「アセアン経済協力強化に関する枠組み合意の修正議定書」及び「AFTA の CEPT 協定に関する修正議定書」により、協定として実現した。この修正議定書に基づき、1993 年から始まった従来の関税引下げスケジュールが、以下のとおり前倒しされた。

ア) 20% を超える関税

1993 年 1 月 1 日から起算して 5 年間以内⁶⁾に 20% まで引き下げる。

その際、 $(\text{現行関税率} - 20) \% \div 5$ 年の引下げフォーミュラを使うよう推奨されている。

なお、20% まで引き下げられた時点から 5 年間以内に目標の 0~5% まで引き下げる。引下げ率は、一回の引下げにつき最低でも 5% とするが、その実施方法は各国の判断にゆだねられる。また、引下げの開始時には、時期・方法を公表する。

イ) 20% 以下の関税

1993 年 1 月 1 日時点において 20% 以下の製品の関税率の引下げについては、各国が引下げ計画をたてて、その引下げスケジュールを公表する。

また、ア)、イ)による関税引下げの方法以外に、複数のメンバー国が特定の製品について加速的に引下げを行うことも可能となっている。

2) アジア経済危機に対応した関税引下げの前倒し

1997年7月2日のタイバーツ下落に端を発し、アセアン各国に大きな影響を与えたアジア経済危機に対する対応策の一つとして、1998年12月16日に開催された第6回アセアン首脳会合において、関税削減の目標年度のさらなる前倒しが決定され、「1998年ハノイ宣言」の一部としてとりまとめられた。これは、アセアン地域を開かれた市場として維持することが、当該地域の通貨と経済を強化・安定させ、長期的な海外直接投資を引きつけることになるとの考え方による。また、ハノイ宣言と同時に発表された「第6回アセアン首脳会合の勇気ある手段に関する声明」には、貿易自由化の加速化の内容が以下の通り記述されている。

先進6か国は、関税削減の目標年度を2003年から2002年に前倒しする。また、2000年までに最低でも90%の品目を0~5%へ引き下げる。これは、アセアン域内貿易の90%に相当する。

アセアン先進6か国は、それぞれ2000年までに、CEPT組込み品目のうちの少なくとも85%の品目の関税率の0~5%への引下げを達成する。また、2001年までに、CEPT組込み品目のなかで0~5%の関税率の品目数を少なくとも90%まで増やす。そして、2002年までには、いくつかの品目についての柔軟性(例外措置)は認めるものの、原則として組込み品目リストのすべての品目の関税率を0~5%へ引き下げる。

また、新メンバーについては、ベトナムが2003年まで、ラオスとミャンマーは2005年までに0~5%へ引き下げる品目数を最大化させる。また、0%へ引き下げる品目数をベトナムは2006年、ラオスとミャンマーは2008年までに拡大する⁷⁾。

加えて、アセアン各国は、できる限り速やかに、関税率をゼロまで引き下げる。また、CEPT組込み品目に入っていない品目の組込み品目リストへの移動を加速化させることに合意した。

(5) 関税撤廃への取組み

2003年1月31日に調印された「輸入関税撤廃のためのアセアン自由貿易地域のCEPTスキームに関する修正合意の議定書」により、CEPTスキームの関税引下げ目標が、従来の0~5%への引下げから関税撤廃へと高度化された。なお、当該議定書に基づく関税撤廃スケジュールは以下のとおりとなっている。

① 先進6か国

組込み品目については、2010年1月1日までにすべての輸入関税を撤廃する。(2003年1月1日までに組込み品目の少なくとも60%の輸入関税を撤廃し、残りの40%については2010年1月1日までに撤廃する。)

② 新メンバー4か国

組込み品目については、2015年1月1日までにすべての輸入関税を撤廃する。しかしながら、組込み品目の中でセンシティブと思われる品目は、2018年1月1日まで撤廃を遅らせることができる柔軟性も認めている。この場合、アセアン AFTA 協議会に対し、事前にセンシティブと思われる品目を通報することとされている。

なお、この議定書による規定は、組込み品目に対してのみ適用され、センシティブ品目及び高度センシティブ品目の取扱いは、下記(6)で述べる「センシティブ品目及び高度センシティブ品目の特別な取扱いに関する議定書」に基づくことになっている。

(6) センシティブ品目及び高度センシティブ品目の取扱い

1) 関税引下げ

1999年9月30日に調印された「センシティブ品目及び高度センシティブ品目の特別な取扱いに関する議定書」第3条(関税削減)には、センシティブ品目及び高度センシティブ品目の関税削減スケジュールが定められており、その内容は、以下のとおりとなっている。

現行の適用税率が、センシティブ品目の関税削減のための開始税率として使われなければならない。

センシティブ品目の関税削減については、加盟国は以下のガイドラインを使わなければならない。

① 連続して3年以上、同一税率を適用してはならない。

② 税率は少なくとも10%削減しなければならない。

すべてのセンシティブ品目の最終税率を0~5%としなければならない。

加盟国は、本議定書のアネックス3(高度センシティブ品目の関税削減⁽⁸⁾)に基づき、高度センシティブ品目の最終税率の決定に当たっては、柔軟性を有する。また、当該品目の関税率の削減は、アネックス3に従わなければならない。

次に、本議定書のアネックス1及び2により、アセアン各国の高度センシティブ品目リスト及びセンシティブ品目リストについて国ごとに概観する。

アネックス1の高度センシティブ品目リストを提出している国は、インドネシア、マレーシア及びフィリピンの3か国で、いずれも米をあげている(第1表)。なお、新メンバー4か国は、高度センシティブ品目を有していない。

また、アネックス2のセンシティブ品目リストについては、ブルネイ、カンボジア、ラオス、マレーシア、ミャンマー、フィリピン、タイ及びベトナムの8か国が提出しており、そのほとんどがHSコード分類の1類から24類の農産品となっている(第2表)。

なお、同議定書第2条(タイムフレーム)によれば、先進6か国については、センシティブ品目のCEPTスキームへの組込みを2001年1月から開始することを原則とし、2010

年までに組込みを完了することとなった。ただし、開始時期については、2003年1月までの2年間遅らせることができる柔軟性が認められた。

また、新メンバー4か国については、ベトナムが2004年1月から開始し、2013年までに組込みを完了することとなった。ただし、開始時期については、2006年1月までの2年間遅らせることができる柔軟性が認められた。一方、砂糖については、スケジュールを前倒しし、2010年1月までに組込みを完了することとなっている。

ラオスとミャンマーについては、2006年1月から開始し、2015年までに組込みを完了することとなった。ただし、開始時期については、2008年1月までの2年間遅らせることができる柔軟性が認められた。

カンボジアは、2008年1月から開始し、2017年までに組込みを完了することとなった。ただし、開始時期については、2010年1月までの2年間遅らせることができる柔軟性が認められた。

一方、高度センシティブ品目のCEPTスキームへの組込みについては、2001年1月から開始し、2010年1月までに組込みを完了することとなった。ただし、開始時期については、2005年1月まで遅らせることができる。なお、2005年時点で高度センシティブ品目を有している国は、インドネシアのみである。

2) 輸入数量制限やその他の非関税障壁の取扱い

センシティブ品目及び高度センシティブ品目の特別な取扱いに関する議定書第4条（輸入数量制限）及び第5条（非関税障壁）によれば、輸入数量制限⁹⁾については、6か国は2010年1月1日までにセンシティブ品目及び高度センシティブ品目に係るすべての数量制限を撤廃しなければならないこととなっている。

また、新メンバー4か国については、ベトナムが2013年1月1日まで、ラオスとミャンマーが2015年1月1日まで、カンボジアは2017年1月1日までにこれら品目に係るすべての数量制限を撤廃しなければならないとされている。

その他の非関税障壁についても、輸入数量制限の取扱いと同様に、6か国は2010年1月1日までにセンシティブ品目及び高度センシティブ品目に係るすべてのその他の非関税障壁を撤廃しなければならないこととなっている。また、新メンバー4か国については、ベトナムが2013年1月1日まで、ラオスとミャンマーが2015年1月1日まで、カンボジアは2017年1月1日までにこれら品目に係るすべてのその他の非関税障壁を撤廃しなければならないとされている。

しかしながら、これらの非関税障壁の撤廃・削減は進んでいないようで、2003年9月1日に開催された第17回アセアンAFTA協議会では、このことに対する深刻な懸念が各国経済閣僚から示された。そして、次回のアセアンAFTA協議会までに、削減の行程と削減の最終期日を決めるよう勧告した。これを受け、アセアン各国からアセアン事務局に非関税障壁に関するデータが提出され、第18回アセアンAFTA協議会では、アセアン非関

税障壁データベース⁽¹⁰⁾が構築された。また、データベースには載っていないものでも、民間セクターにとって非関税障壁と考えられるものがあれば、民間セクターからアセアン事務局に通報することができる仕組みができた。

3) 高度センシティブ品目に対する追加的な柔軟性としての特別セーフガード

センシティブ品目及び高度センシティブ品目の特別な取扱いに関する議定書のアネックス4により、高度センシティブ品目に対する特別セーフガードの発動要件等が定められている。これによると、高度センシティブ品目について他のアセアン加盟国からの輸入が発動レベルに達した時には、加盟国は、CEPTで適用している関税率をMFNレベルまで引き上げることができる。事実上、輸入の急増がその製品の国内生産者を脅かす場合は、アセアン加盟国に与えられている譲許は停止するとされている。

なお、発動のレベルは、以下の計算式に基づく。

$$V=A3 \times (1+ASG) \times (1+DG)$$

V：発動するための輸入量

A3：過去3年間の他のアセアン諸国からの平均輸入量（3年間のデータについては、昨年の数量が優先される。トンで表示する。）

ASG：世界からの輸入量に対する他のアセアン諸国からの輸入量シェアの増加率（アセアン諸国内で合意された年間増加率は10%）

DG：国内消費量の増加率（アセアン諸国内で合意された年間増加率は2%）

発動期間や通報など特別セーフガードに関するその他の条件は、WTOと整合のとれたものとする。そして、セーフガードの発動は、アセアン諸国間で適用されている低い関税率をMFNレベルまで引き上げることとするとされている。

(7) AFTAでの農産物の取扱い

1992年1月28日に調印されたCEPT協定では、農産物はその関税等の引下げ対象とはなっていなかった。しかしながら、1994年9月21日に開催された第5回アセアン経済閣僚会議では、関税削減の目標年度の5年前倒し等のほか、農業セクターをCEPTスキームに含めることが合意された。なお、農業セクターをCEPTスキームに含めるに当たっては、いくつかの農産物は直ちに含める（組込み品目とする）こと、加えて、CEPTスキームの除外品目を最終的にCEPTスキームに組み込むためのワーキンググループが設置されることが決まった。

この経済閣僚の合意は、1995年12月15日に調印された「ASEAN自由貿易地域のためのCEPTに関する協定を改正するための議定書」により、協定として実現し、農産物もCEPTスキームの対象となった。なお、組込み品目となった農産物については、他の組込み品目と同様に、以下の前倒し後の関税引下げスケジュールが適用される。

ア) 20%を超える関税

1993年1月1日から起算して5年間以内に、現行関税率の20%へ引き下げる。

その際、(現行関税率-20)%÷5年の引下げフォーミュラを使うよう推奨されている。

なお、20%まで引き下げられた時点から5年間以内に目標の0~5%まで引き下げる。

引下げ率は、一回の引下げにつき最低でも5%とするが、引下げの実施方法は各国の判断にゆだねられる。また、引下げの開始時には、時期・方法を公表する。

イ) 20%以下の関税

1993年1月1日時点において20%以下の製品の関税率の引下げについては、各国が引下げ計画をたてて、その引下げスケジュールを公表する。

また、ア)、イ)による関税引下げの方法以外に、複数のメンバー国が特定の製品について加速的に引下げを行うことも可能となっている。

3. AFTA の現状

(1) CEPT の 2005 年時点での実施状況

2004年から導入が始まった AHTN (ASEAN Harmonized Tariff Nomenclature) 関税分類コード⁽¹¹⁾に基づき、いずれの国からも1万品目から1万2千品目について、CEPT上の取扱いが品目ごとにアセアン事務局に提出されている。

これを取りまとめたものが、アセアン事務局 HP に掲載されている Consolidated 2005 CEPT Package by Country であり、この情報に基づき当方で国ごとに集計したものが第3表 CEPT 実施状況である。これによれば、2005年においては、先進6か国のうち、シンガポールとタイはすべての品目が CEPT に組み込まれており、先進6か国全体の品目数の98.4%が CEPT の関税引下げスキームに組み込まれている。一方、インドネシア等4か国は一般例外品目又はセンシティブ品目として CEPT による関税引き下げの例外措置をとっているが、先進6か国の一般例外品目及びセンシティブ品目(インドネシアの高度センシティブ品目を含む。)の品目数割合は、それぞれ1.5%、0.1%と低いものとなっている。

次に、新メンバー国についてみることにする。1995年から1999年にかけてベトナム等の4か国が加盟したが、その時点において既に CEPT スキームによる関税引下げが開始されていたため、新メンバー国に対しては、一時的な関税引下げの例外措置として「暫定除外品目」をおくことが認められている。このため、最後に加盟したカンボジアは、2005年時点において、約1万ある全品目のうちの4分の1を暫定除外品目としている。しかしながら、4か国合計でみると、全品目の9割が既に CEPT の関税引下げスキームに組み込まれており、それ以外の一般例外品目、センシティブ品目及び暫定除外品目の割合は、それぞれ2.5%、0.7%、6.1%となっている。

(2) 国ごとの CEPT 実施状況

上述したように、先進 6 か国のうちシンガポールとタイは、すべての品目を CEPT に組み込んでおり、この 2 か国以外の国について、順にみていくこととする。

ブルネイは、10,702 品目のうちの 9,924 品目を CEPT に組み込む一方、これ以外の 778 品目 (7.8%) を一般例外品目としており、麻薬類、アルコール類、たばこ、花火、自動車、武器類がこれに該当する。

インドネシアは、11,165 品目のうちの 11,028 品目を CEPT に組み込む一方、100 品目 (0.9%) を一般例外品目、25 品目 (0.2%) を高度センシティブ品目としている。また、これら以外に 12 品目が分類不明品目となっている。なお、一般例外品目には、アルコール類、アヘンなどの麻薬類、銃砲の火薬、鉄砲等の武器類が該当している。また、同国のみが高度センシティブ品目を有しており、米と砂糖がこれに該当する。米の MFN 関税率 (従量税) は、1kg 当たり 430 ルピア、砂糖は 1kg 当たり 550 又は 700 ルピアとなっている。これらの従量税をそれぞれの品目の国際価格 (米 300 ドル/トン、砂糖 17.6 セント/kg と仮定) と比較すると、米では 15% に相当し、砂糖では 550 ルピアの場合が 34% に、700 ルピアの場合が 40% に相当する。

マレーシアは、12,130 品目のうちの 12,043 品目を CEPT に組み込む一方、87 品目 (0.7%) を一般例外品目としており、その内容は、アルコール類と武器類である。

フィリピンについては、11,059 品目のうちの 11,013 品目を CEPT に組み込む一方、27 品目 (0.2%) を一般例外品目、19 品目 (0.2%) をセンシティブ品目としている。なお、一般例外品目は武器類である。また、センシティブ品目は米で、同国の米の MFN 関税率は 50% となっている。

カンボジアは、10,690 品目のうちの 8,008 品目を CEPT に組み込む一方、181 品目 (1.7%) を一般例外品目、54 品目 (0.5%) をセンシティブ品目、2,447 品目 (22.9%) を暫定除外品目としている。一般例外品目は、けし・大麻などの麻薬原料、アルコール類、化学製品、金銀、武器類からなっている。センシティブ品目は、すべて農産物で、畜産物、魚類、トマト、タマネギ、キャベツ等の野菜類、柑橘類やメロンとなっている。なお、これらの品目の MFN 関税率をみると肉類が 35% と高いが、野菜・果実類の関税率は 7% である。次に暫定除外品目であるが、品目数が非常に多いため、肉類、乳製品、野菜・果実類、コーヒー、紅茶、小麦、米、野菜、たばこ等多くの農産物、セメント、灯油、染料、化粧品、石けん、フィルム、化学製品、紙製品、履物、じゅうたん類、陶器類、エアコン等電気製品、自動車、等多岐にわたっている。これらの品目のうちで MFN 関税率の高い品目は、農産物も工業製品も 35% となっている。

ラオスは、10,690 品目のうちの 10,023 品目を CEPT に組み込む一方、464 品目 (4.3%) を一般例外品目、203 品目 (2.0%) をセンシティブ品目としている。このうち、一般例外品目には、けし・大麻などの麻薬原料、アルコール類、化学製品、自動車、武器類が該当する。また、センシティブ品目は、生きた家畜、肉類、卵、野菜類、ナッツ類、米などいずれも農産物である。これらのセンシティブ品目の MFN 関税率をみると、野菜類が 40%

と高い。

ミャンマーは、10,689 品目のうちの 10,462 品目を CEPT に組み込む一方、59 品目 (0.6%) を一般例外品目、34 品目 (0.3%) をセンシティブ品目、134 品目 (1.3%) を暫定除外品目としている。このうち、一般例外品目としては、火薬や武器類、銃刀品、原子炉が該当する。センシティブ品目には、豆、コーヒー、紅茶、米、砂糖、絹、綿が該当する。これらのセンシティブ品目のなかでは紅茶の MFN 関税率が一番高く 15% となっている。暫定除外品目には、豆科の野菜、小麦、大麦、大豆等の油糧種子、ゴム及びゴム製品、ジュートやシザル麻が該当している。

最後に、ベトナムであるが、10,689 品目のうちの 10,277 品目を CEPT に組み込む一方、371 品目 (3.5%) を一般例外品目、27 品目 (0.3%) をセンシティブ品目、14 品目 (0.1%) を暫定除外品目としている。このうち、一般例外品目には、けし・大麻などの麻薬原料、たばこ、石油、自動車、火薬や武器類、銃刀品が該当している。また、センシティブ品目には、家禽肉、卵、柑橘類、米及び砂糖が該当するが、これらの中で MFN 関税率の一番高い品目は、卵、柑橘類、米及び砂糖で 40% となっている。また、暫定除外品目には、エンジン類、自動車及び自動車用アクセサリが該当する。

なお、高度センシティブ品目を有するインドネシアとセンシティブ品目を有する 5 か国 (フィリピン、カンボジア、ラオス、ミャンマー及びベトナム) の 2005 年の品目リストを第 4 表として掲載する。

(3) 2001 年から 2005 年にかけての貿易自由化の進捗

2001 年から 2005 年にかけては、2004 年から関税分類が変更され、品目数が大幅に増えたため、品目数での厳密な比較はできないが、第 3 表 CEPT 実施状況により、組込み品目、一般例外品目、センシティブ品目、暫定除外品目の割合で比較してみたい。(1) と同様に、先進 6 か国と新メンバー 4 か国に分けて比較する。

まず、先進 6 か国の合計をみると、それぞれの品目割合にあまり大きな変化はみられない。しかし、マレーシアとフィリピンの 2 か国については、この 4 年間にかなり自由化が進んでいる。特に、マレーシアは、2001 年には 83 のセンシティブ品目と 218 の暫定除外品目を有していたが、2005 年には、自由化の例外は一般例外品目 (87 品目) のみになっている。また、フィリピンも、2001 年から 2005 年にかけて、センシティブ品目数が 60 から 19 に減少するとともに、6 品目あった暫定除外品目もなくなっている。

また、新メンバーの 4 か国については、この 4 年間で自由化が急速に進んだということが出来る。例えば、CEPT への組込み品目割合は、57% から 91% へと大幅に上昇している。また、4 か国すべてにおいて、暫定除外品目数が大幅に減少している。

4. アセアン諸国の貿易の動向

(1) アセアン地域と全世界との貿易

CEPT による貿易自由化が開始された 1993 年以降のアセアン地域と全世界との貿易額

の推移をみることにする。1993年の総輸出額は2,066億ドル、総輸入額は2,233億ドルで、167億ドルの輸入超過であったが、2003年には、総輸出額が4,310億ドルに増加したのに対し、総輸入額は3,599億ドルへの増加にとどまり711億ドルの輸出超過に転換した（第5表、第1図）。この基調の変化はアジア経済危機の影響を受け、自国通貨の米ドルに対する価値が大幅に下落した1998年に起こり、それ以降も自国通貨の米ドルに対する価値が低い状態で維持されているために、現在も輸出超過が継続している。このような貿易全体の動きの中で、農産物⁽¹²⁾についてみると、1993年では輸出額の223億ドルに対し、輸入額は124億ドルと約100億ドルの輸出超過となっており、この傾向は2003年まで変わっていない。2003年の農産物の輸出入額はそれぞれ329億ドル、195億ドルで、134億ドルの輸出超過となっている（第2図）。また、貿易全体に占める農産物の割合は、工業化が進み経済が高度化するにつれて低下傾向となり、例えば、過去10年間のアセアン諸国の農産物輸出割合は1993年の10.8%から2003年には7.6%まで低下している（第3図）。それでも、農産物貿易は、毎年100億ドル前後の貿易黒字に安定的に寄与しており、アセアン諸国にとって、重要な外貨獲得源になっているといえる。

（2）アセアン域内貿易

アセアン域内の貿易については、2003年の総輸出額が1,003億ドル、総輸入額が759億ドルで、世界全体に対する域内貿易のシェア（以下、「域内依存率」と呼ぶ。）は、それぞれ23%、21%と2割強の貿易がアセアン域内で行われていることがわかる（第6表、第4図）。この域内依存率の1993年からの推移を総輸出入額と農産物輸出入額についてみると、総輸出額についてはほぼ横ばいとなっているが、総輸入額については、17%から21%に上昇している。また、農産物について同期間の域内依存率をみると、輸出額については15%から20%への上昇がみられる一方、輸入についてはほぼ横ばいとなっている。なお、域内依存率は為替相場や生産・経済状況等の様々な要素に影響を受けるため、この上昇分のうちCEPTによる域内貿易拡大の効果がいくらかあったかについて定量的に分析することは難しいが、少なくとも、総輸入額と農産物輸出額については効果があったのではないかと考えられる。

次に、アセアン域内の農産物貿易について、HS2桁分類上の主要品目の域内依存率の推移についてみていきたい。アセアン域内の主要貿易品目として、①魚類、②穀物、③油脂・油、④加工肉類・魚類、⑤加工野菜・果実・ナッツの5品目があげられ、これらの品目について比較すると、穀物だけが農産物輸出額の域内依存率を上回って推移しており、より域内貿易に依存しているといえる。一方、他の4品目については、域内依存率が5~10%程度と低く、輸出の大半を域外市場に依存しているといえる（第5-1図）。次に、輸入の主要5品目としては、①魚類、②乳製品類、③穀物、④種子、⑤食品産業からの残渣（大部分が家畜用飼料用と推測される。以下同じ。）があげられるが、このうち、魚類と穀物の域内依存率は、農産物輸入額（25%程度）とほぼ等しい（第5-2図）。一方、種子や食品産業からの残渣は、輸入の大部分を域外から調達している。また、乳製品類については、

年による変動は大きいですが、域内依存率の上昇傾向がみられる。

次に、インドネシア、マレーシア、フィリピン及びタイの主要4か国について、同様にみていくこととする。

インドネシアの主要輸出5品目は、①魚類、②コーヒー、茶、香辛料、③油脂・油、④ココア、⑤たばこであるが、このうち、たばことココアが農産物輸出額の域内依存率（20%程度）を上回って推移しており、特に、たばこについては、近年、域内貿易が7割を占めている。一方、他の3品目については、1993年以降、コーヒー、茶、香辛料が域内依存率を上昇させたのに対し、魚類と油脂・油は域外により依存するようになった（第6-1図）。また、輸入の主要5品目としては、①乳製品類、②穀物、③種子、④砂糖、⑤食品産業からの残渣があげられるが、このうち、砂糖は域内依存率が高く、約5割を域内から調達している。また、穀物の域内依存率は、農産物輸入額（20%程度）とほぼ等しい（第6-2図）。一方、種子や食品産業からの残渣は輸入の大部分を域外から調達している。また、乳製品類については、2000年以降、域内依存率の上昇傾向がみられる。

マレーシアについてみていく。同国の農産物輸出については、油脂・油が農産物輸出の7割を占めるため、他の品目のシェアが小さくなるので、①魚類、②油脂・油、③ココア、④穀物・乳製品調製品の4品目についてみていくことにする。これらの品目のうち、穀物・乳製品調製品は、6割と農産物輸出額の域内依存率（20%程度）を大きく上回って推移している。一方、他の3品目のうち、魚類については、年によって変動が大きいですが域内依存を強めつつある。一方、油脂・油は、1993年から2003年にかけて域内依存率を16%から8%へと半減させており、域外への依存が進んでいる（第7-1図）。また、輸入の主要5品目としては、①魚類、②乳製品類、③穀物、④油脂・油、⑤ココアがあげられるが、このうち、ココアと油脂・油の域内依存率が上昇傾向で推移し、2003年には8割以上を域内から調達している（第7-2図）。また、穀物については、安定的に約3割を域内から調達している。なお、乳製品については、年ごとの変動が非常に大きい。

次に、フィリピンについてみていく。同国では、農産物の輸出・輸入ともに、域内依存率が高まる傾向にある。すなわち、1993年から2003年にかけて、輸出の域内依存率は4%から13%へ、輸入は8%から23%へと大幅に上昇させている。農産物輸出の主要5品目としては、①魚類、②食用果実及びナッツ、③油脂・油、④砂糖、⑤加工野菜・果実・ナッツが該当するが、このうち砂糖の域内依存率が上昇傾向で推移しており、近年では域内貿易が2割を占めている。一方、魚類、食用果実及びナッツ、加工野菜・果実・ナッツは、総じて域内依存率が低く、域外市場をターゲットとしていることがわかる（第8-1図）。また、輸入の主要5品目としては、①乳製品類、②穀物、③その他食料品、④食品産業からの残渣、⑤たばこがあげられるが、このうち、たばこは域内依存を強めつつある（第8-2図）。一方、乳製品類と食品産業からの残渣については、強い域外依存状態にある。

最後にタイについてみていく。同国もフィリピンと同様に、農産物の輸出・輸入ともに、域内依存率が高まる傾向にある。すなわち、1993年から2003年にかけて、輸出の域内依存率は7%から16%へ、輸入は6%から15%へと上昇している。農産物輸出の主要5品目

は、①魚類、②穀物、③加工肉類・魚類、④砂糖、⑤加工野菜・果実・ナッツが該当するが、このうち穀物は域内依存が強く、また、砂糖については、年により、大きく変動するが総じて域内依存が強い。一方、これら以外の3品目の域内依存率は安定的に低く、域外市場をターゲットにしていることがわかる（第9-1図）。また、輸入の主要5品目は、①魚類、②乳製品類、③種子、④穀物・乳製品調製品、⑤食品産業からの残渣が該当する（第9-1図）。このうち、魚類及び穀物・乳製品調製品の域内依存率が上昇傾向で推移する一方、乳製品類、種子、及び食品産業からの残渣については、強い域外依存状態にある。

次に、2003年のアセアン各国別の輸出入の域内依存率を比較してみたい。まず、輸出については、アセアン全体としては総輸出の域内依存率は23.3%で、農産物輸出の域内依存率19.7%を3.6ポイント上回っている（第10-1図）。すなわち、アセアン全体としては農産物がより域外をターゲットしていることがわかる。なお、国別には大きなばらつきがあり、輸出額としては小さいもののブルネイやカンボジアでは、農産物輸出の過半がアセアン域内向けとなっている。また、ミャンマーは、総輸出の域内依存率が約7割と突出して高い（第10-2図）。次に、輸入面では、農産物の域内依存率（27.0%）が総輸入の域内依存率（21.1%）を5.9ポイント上回っており、農産物輸入面でアセアン諸国間の結びつきが強いことがわかる。国別には、総輸入額でみても農産物輸入額でみてもブルネイ、カンボジア及びミャンマーの域内依存率が高い。

（3）アセアン域外との貿易

1993年以降のアセアン地域とそれ以外の地域との輸出入額の推移をみることにする。1993年の総輸出額は1,630億ドル、総輸入額は1,845億ドルで、215億ドルの輸入超過であったが、2003年には、総輸出額が3,312億ドルに増加したのに対し、総輸入額は2,849億ドルへの増加にとどまり463億ドルの輸出超過に転換した（第7表）。なお、この基調の変化の理由は（1）で既に述べている。このような貿易全体の動きの中で、農産物は、1993年では190億ドルの輸出額に対し、輸入額は95億ドルと約100億ドルの輸出超過となっており、この傾向は2003年まで変わっていない。2003年の農産物の輸出入額はそれぞれ265億ドル、143億ドルで、122億ドルの輸出超過となっている。農産物の貿易全体に占める輸出の割合は1993年の11.7%から2003年には8.0%まで低下したが、それでも、農産物貿易は、毎年100億ドル前後の貿易黒字に安定的に寄与しており、アセアン諸国にとって、重要な外貨獲得源になっているといえる。

アセアン地域にとっての主要貿易相手先は、日本、米国、EU及び中国であり、2003年の域外への農産物輸出額に占めるそれぞれの国又は地域の割合は16.5%、14.0%、15.5%、8.7%となっており、これら4つの国・地域で域外全体の55%を占めている。また、農産物輸入額で見ると、その割合は2.4%、14.8%、14.9%、12.6%となっており、これら4つの国・地域で域外全体の45%を占めている。また、これら4つの国・地域の1993年から2003年にかけての貿易の動向をみると日本、米国及びEUが伸び悩む一方、中国との貿易が活発化していることがわかる（第11図）。

(4) 日本との貿易

アセアン地域と日本との総貿易額の推移をみると、1997年まではアセアン地域の300億ドル程度の輸入超過（日本の輸出超過）が続いていたが、1997年のアジア経済危機を契機として、1998年に輸入が大きく減少し、1998年以降は輸入超過幅が80億ドル程度に縮小した（第8表、第12-1図）。一方、農産物貿易については、2003年において総輸出額の8.7%、総輸入額の0.6%を占めている。農産物貿易は、アセアン地域から日本への片側貿易状態が続いており、常に40～50億ドル程度の輸出超過となっている（第12-2図）。

次に、農産物の品目動向についてみていきたい。アセアン地域から日本への主要輸出品目は、①肉類及びくず肉、②魚類、③加工肉類・魚類及び④飲料となっており、2003年の農産物貿易に占める割合は、それぞれ7.9%、32.2%、16.2%、5.2%となっている。これらの品目の中では、加工肉類・魚類の伸び率が高い。また、アセアン地域の日本からの主な輸入品は、①魚類、②その他食料品、③たばことなっている。

(5) 米国との貿易

アセアン地域と米国との総貿易額の推移をみると、アセアン地域の輸出超過が続いている。1998年以降、米国からの輸入が減少傾向となっていることもあり、輸出超過幅が拡大傾向となっている。（第9表、第13-1図）。農産物貿易においても、1996年を除いて、10億ドル程度の輸出超過が続いている（第13-2図）。

次に、農産物の品目動向についてみていきたい。アセアン地域から米国への主要輸出品目は、①魚類、②油脂・油、③加工肉類・魚類、④ココア及び⑤加工野菜・果実・ナッツとなっており、2003年の農産物貿易に占める割合は、それぞれ24.7%、9.4%、26.3%、6.3%、11.7%となっている。これらの品目の中では、加工肉類・魚類の伸び率が高い。アセアン地域の米国からの主な輸入品は、①穀物、②種子、③食品産業からの残渣となっており、これらの品目の中では、種子の伸び率が高い。

(6) EUとの貿易

アセアン地域とEUとの総貿易額の推移をみると、1997年までは、アセアン地域の輸入超過状態にあったが、1998年以降は輸入額の大幅な減少により、150億ドル程度の輸出超過基調が続いている（第10表、第14-1図）。一方、農産物貿易については、常にアセアン地域の輸出超過が続いており、毎年の輸出額は輸入額の約2倍となっている（第14-2図）。

次に、農産物の品目動向についてみていきたい。アセアン地域からEUへの主要輸出品目は、①魚類、②油脂・油、③加工肉類・魚類、④加工野菜・果実・ナッツとなっており、2003年の農産物貿易に占める割合は、それぞれ11.9%、35.2%、11.9%、8.5%となっている。アセアン地域のEUからの主な輸入品は、①乳製品類、②麦芽、小麦グルテン、③その他食料品、④飲料、⑤たばことなっており、これらの品目の中では、その他食料品の

伸び率が高い。

(7) 中国との貿易

中国とアセアン地域の貿易が活発化しており、1993年からの10年間で総輸出額、総輸入額ともに約6倍に増加している(第11表、第15-1図)。この増加傾向は、1998年から1999年にかけて著しい。一方、農産物貿易については、同期間に輸出が5倍、輸入が2倍に増加している。また、貿易全体でも農産物貿易でも、輸出超過の年と輸入超過の年が混在している(第15-2図)。今後も中国の高い経済成長が続くと仮定すると、アセアン地域と中国は地理的にも近いことから、貿易の拡大傾向は今後も続くものと考えられる。このような貿易拡大傾向を踏まえ、さらにこの流れを加速させるために、現在、アセアンと中国の間で自由貿易協定交渉が進行している。

次に、農産物の品目動向についてみていきたい。アセアン地域から中国への主要輸出品目は、①魚類、②食用野菜、③食用果実及びナッツ、④油脂・油となっており、2003年の農産物貿易に占める割合は、それぞれ8.7%、6.1%、5.0%、65.4%となっており、油脂・油についてはその大部分をマレーシアとインドネシアが輸出している。一方、アセアン地域の中国からの主な輸入品は、①食用野菜、②食用果実及びナッツ、③穀物、④たばことなっている。

5. おわりに

本稿では、アセアン地域におけるAFTAを軸とした貿易自由化の取組み・進展と、その中における農産物の取扱い、及びAFTAによる関税等の引下げ開始後の貿易の拡大状況をみてきた。

まず、AFTAを軸とした貿易自由化の取組みについてであるが、アセアン経済閣僚会議の合意に基づき、政治主導で貿易の自由化が進んできていることがわかる。例えば、1993年のAFTAの開始から数々の貿易の自由化の加速化措置がとられているが、これらの措置は、シンガポール又はタイがホスト国になっている時に決まるという傾向が強い。なお、私見ではあるが、アセアン各国別の貿易自由化についての姿勢をみると、CEPTにすべての品目を組み込んでいるシンガポールやタイという貿易自由化推進グループとインドネシア、マレーシア、フィリピンのような貿易自由化にあまり積極的でないグループ及びブルネイ及び新メンバー4か国の3つのグループに分けることができるのではないかとと思われる。また、これらのうち、3番目のグループについては、今後、その国内生産と輸出環境が整備されるに伴い、第1番目又は第2番目のグループに編入されていくのではないかと考えられる。

一方、貿易の拡大状況については、1997年半ばに起こったアジア経済危機の影響が色濃く出ており、このアジア経済危機を契機に1998年以降、アセアン地域と他の国又は地域との貿易において、アセアン地域の貿易黒字基調が強くなっていることが特徴的である。また、アセアン域外との貿易のうち、近年中国との貿易が大幅に増加しており、この流れ

をさらに加速化するためにアセアンと中国の間で自由貿易協定の交渉が進行している。

また、アセアン地域の農産物貿易については、貿易全体に占める割合は低下傾向となっているが、それでも、農産物貿易は、毎年 100 億ドル前後の貿易黒字創出に安定的に寄与しており、アセアン諸国にとって、重要な外貨獲得源になっているといえる。

なお、はじめにでも述べたが、我が国もアセアン全体及びアセアン内の個別の国との自由貿易協定交渉を進行させており、その参考資料にも活用できるよう編集している。

[注]

- (1) 当初、上記 5 か国で発足したアセアンは、1984 年 1 月 8 日にブルネイが加盟し、続いて、1995 年 7 月 28 日にベトナム、1997 年 1 月 23 日にラオスとミャンマー、1999 年 4 月 30 日にカンボジアがそれぞれ加盟し、現在 10 か国から構成されている。
なお、ベトナム、ラオス、ミャンマー及びカンボジアは、新メンバーと呼ばれており、CEPT スキーム上も関税引下げ期間や引下げ品目の分類において、特別な取扱いが認められている。また、これら以外の 6 か国は先進 6 か国と呼ばれている。
- (2) 2. の (1) を参照。
- (3) アセアンは、CEPT スキームを主要なメカニズムとして使うことにより、アセアン自由貿易地域を構築する。このメカニズムにより、1993 年 1 月 1 日から 15 年間のタイムフレームで最終税率を 0~5%以内にする。アセアン加盟国は、15 の品目グループ（植物油、セメント、化学製品、医薬品、肥料、プラスチック製品、ゴム製品、革製品、パルプ、繊維製品、陶磁器及びガラス製品、宝石類、銅の陰極、電気製品、木製及び籐製家具）を加速的関税削減のために CEPT スキームに含めるとの内容。
- (4) 1. 農産物とは、未加工農産物を意味し、HS 関税分類コードの 1~24 類の産品と 1~24 類以外の関税分類コードのうち未加工農産物と同様な産品とされている（第 1 条第 7 項）。
2. 農産物の CEPT スキーム上のその後の取扱いは 2. の (7) を参照。
- (5) 関税率の 20%までの引下げ期間（最長 8 年）にその後の関税率 0~5%までの引下げ期間（7 年）を加えると 15 年となり、1993 年から始まった関税削減の目標年度が 2008 年となる。
- (6) 関税率の 20%までの引下げ期間（5 年）にその後の関税率 0~5%までの引下げ期間（5 年）を加えると 10 年となり、1993 年から始まった関税削減の目標年度が 2003 年となる。
- (7) カンボジアは 1999 年 4 月 30 日にアセアンに加盟したため、この声明が出された時点では、関税引下げの前倒しの対象とはなっていなかった。カンボジアの関税引下げスケジュールについては、1999 年 9 月 29 日に開催された第 13 回アセアン AFTA 協議会において、同国の AFTA 完成の期限が 2010 年と決定された。
その後、2002 年 9 月 11 日に開催された第 16 回アセアン AFTA 協議会では、新メンバーの関税引下げの前倒しの内容について合意された。具体的には、多少の柔軟性（例外措置）を認めつつも、ベトナムが 2003 年までに、ラオスとミャンマーが 2005 年までに、カンボジアについては 2007 年までに、それぞれ組込み品目リストの 80% の品目の関税率を 0~5%へ引き下げることが合意された。
- (8) 1. 高度センシティブ品目の当初の関税率は、削減対象とした年の適用税率としなければならない。なお、当初の関税率約束は、数量制限やその他の非関税障壁を 2010 年 1 月まで維持しようとする加盟国の権利を害しない。
2. 高度センシティブ品目の最終税率は、インドネシアとマレーシアが 20%としている。一方、フィリピンは、CEPT のフレームワークの中で決定されるとの記述にとどめており、具体的な最終税率を明記していない。
- (9) 輸入数量制限とは、他のアセアン加盟国との間の貿易上の禁止又は制限措置である。例えば、輸入量の割当、ライセンス制、又はこれらに相当する効果がある行政上の措置や要求で貿易を制限するもの。
- (10) アセアン事務局 HP の Non-Tariff Measures Database (<http://www.aseansec.org/16355.htm>)に国毎に整理されている。
- (11) AHTN は、最初の 6 桁が HS 国際分類、次の 2 桁を ASEAN 共通分類とし、統一した 8 桁分類から構成されている。2003 年 8 月にマニラで開催されたアセアン財務相会議で、「AHTN 実施に関わる議定書」が署名され、各国とも 2004 年 1 月 1 日までに AHTN に移行することが合意された。
- (12) 農産物とは、HS2 桁が 01 から 24 類に該当する品目とした。従って、03 類に該当する魚類を含む。

[参考文献]

- ASEAN Secretariat (online a) *AFTA Reader Volume V The Sixth ASEAN Summit and the Acceleration of AFTA*, <http://www.aseansec.org/viewpdf.asp?file=/pdf/aftaVOL5.pdf#search='AFTA%20Reader'>, アクセス年月日：2006年7月10日。
- ASEAN Secretariat (online b) *Bangkok Declaration in Bangkok, 8 August 1967*, <http://www.aseansec.org/1212.htm>, アクセス年月日：2006年6月23日。
- ASEAN Secretariat (online c) *Singapore Declaration of 1992, Singapore, 28 January 1992*, <http://www.aseansec.org/5120.htm>, アクセス年月日：2006年7月3日。
- ASEAN Secretariat (online d) *Agreement on the Common Agreement on the Common Effective Preferential Tariff Scheme for the ASEAN Free Trade Area*, <http://www.aseansec.org/12375.htm>, アクセス年月日：2006年6月21日。
- ASEAN Secretariat (online e) *Rule of Origin for the CEPT Scheme for AFTA*, <http://www.aseansec.org/17293.pdf>, アクセス年月日：2006年7月3日。
- ASEAN Secretariat (online f) *Joint Media Statement of the Seventeenth Meeting of the ASEAN Free Trade Area (AFTA) Council, 1 September 2003, Phnom Penh Cambodia*, <http://www.aseansec.org/15073.htm>, アクセス年月日：2006年7月3日。
- ASEAN Secretariat (online g) *Joint Media Statement of the Eighteenth Meeting of the ASEAN Free Trade Area (AFTA) Council, 2 September 2004, Jakarta, Indonesia*, <http://www.aseansec.org/16349.htm>, アクセス年月日：2006年7月3日。
- ASEAN Secretariat (online h) *Implementing Guideline for Partial Cumulation under ASEAN Cumulative Rules of Origin*, <http://www.aseansec.org/17297.pdf>, アクセス年月日：2006年7月3日。
- ASEAN Secretariat (online i) *Framework Agreement on Enhancing ASEAN Economic Cooperation, Singapore, 28 January 1992*, <http://www.aseansec.org/12374.htm>, アクセス年月日：2006年6月21日。
- ASEAN Secretariat (online j) *Joint Press Statement The 5th Meeting of the AFTA Council, Chiang Mai, Thailand, 21 September 1994*, <http://www.aseansec.org/2144.htm>, アクセス年月日：2006年7月3日。
- ASEAN Secretariat (online k) *Protocol to Amend the Framework Agreement on Enhancing ASEAN Economic Cooperation*, <http://www.aseansec.org/12369.htm>, アクセス年月日：2006年6月21日。
- ASEAN Secretariat (online l) *Protocol to Amend the Agreement on the Common Effective Preferential Tariff Scheme for the ASEAN Free Trade Area*, <http://www.aseansec.org/12371.htm>, アクセス年月日：2006年6月21日。
- ASEAN Secretariat (online m) *Ha Noi Declaration of 1998, Ha Noi, Viet Nam, 16 December 1998*,

- <http://www.aseansec.org/8752.htm>, アクセス年月日 : 2006 年 7 月 10 日。
- ASEAN Secretariat (online n) *Statement on Bold Measures, 6th ASEAN Summit, Hanoi, 16 December 1998*, <http://www.aseansec.org/8756.htm>, アクセス年月日 : 2006 年 7 月 10 日。
- ASEAN Secretariat (online o) *The Thirteenth Meeting of the ASEAN Free Trade Area (AFTA) Council, 29 September 1999, Singapore*, <http://www.aseansec.org/12409.htm>, アクセス年月日 : 2006 年 7 月 10 日。
- ASEAN Secretariat (online p) *The Sixteenth Meeting of the ASEAN Free Trade Area (AFTA) Council Joint Press Statement, 11 September 2002, Bandar Seri Begawan Brunei Darussalam*, <http://www.aseansec.org/12412.htm>, アクセス年月日 : 2006 年 7 月 10 日。
- ASEAN Secretariat (online q) *Protocol to Amend the Agreement on the Common Effective Preferential Tariff (CEPT) Scheme for the ASEAN Free Trade Area (AFTA) for the Elimination of Import Duties*, <http://www.aseansec.org/14183.htm>, アクセス年月日 : 2006 年 6 月 21 日。
- ASEAN Secretariat (online r) *Protocol on the Special Arrangement for Sensitive and Highly Sensitive Products, Singapore, 30 September 1999*, <http://www.aseansec.org/2118.htm>, アクセス年月日 : 2006 年 6 月 21 日。
- ASEAN Secretariat (online s) *Joint Press Statement The 31st ASEAN Economic Ministers Meeting (AEM), Singapore, 30 September 1999*, <http://www.aseansec.org/718.htm>, アクセス年月日 : 2006 年 7 月 10 日。
- ASEAN Secretariat (online t) *Protocol for the Accession of the Socialist Republic of Vietnam to the Framework Agreement on Enhancing ASEAN Economic Cooperation*, <http://www.aseansec.org/12370.htm>, アクセス年月日 : 2006 年 6 月 21 日。
- ASEAN Secretariat (online u) *Protocol for the Accession of the Socialist Republic of Vietnam to the Agreement on the Common Effective Preferential Tariff Scheme for the ASEAN Free Trade Area*, <http://www.aseansec.org/12372.htm>, アクセス年月日 : 2006 年 6 月 21 日。
- ASEAN Trade Data (online) <http://202.154.12.33/trade/publicview.asp>, アクセス年月日 : 2006 年 6 月 8 日, 9 日及び 22 日。
- 外務省アジア太平洋局地域政策課 (online) 『AFTA (ASEAN自由貿易地域) について』, <http://www.mofa.go.jp/mofaj/area/asiakeizai/pdfs/afta.pdf#search='ASEAN%20CEPT'>, アクセス年月日 : 2006 年 6 月 20 日。
- 桑原繁 (online) 『統一関税コードの共通化, いまだ不完全 (ASEAN) —ASEAN 事務局関係者へのインタビュー—』, JETRO Jakarta, <http://www.jetro.go.jp/indonesia/040607A03.html>, アクセス年月日 : 2006 年 6 月 15 日。
- MCA Limited (online) “The ASEAN Harmonized Tariff Nomenclature (AHTN),” in *Philippines Special Report*, http://www.virtual-asia.com/ph/bizpak/reports/files/spe_ahtn.pdf, アクセス年月日 : 2006 年 6 月 20 日。
- 日本経済新聞社 (1997) 『経済新語辞典』, 日本経済新聞社。

若松勇 (online a) 『ASEANのFTAと原産地規則 2004年10月(2005年4月更新)』,
日本貿易振興機構 海外調査部 ジェトロ・バンコクセンター,
<http://www.jcci.org.sg/members/file/koshu/2005-04-14-2.pdf#search='ASEAN%20CEPT'>, ア
クセス年月日:2006年6月20日。

若松勇 (online b) 「【テーマ】ASEAN 統一関税コード普及のためのセミナーを開催(タイ)」
『在タイ日系企業向け JETRO メールマガジン』,
http://www.jetrobkk.or.th/japanese/s2_2_265.html, アクセス年月日:2006年6月20日。
渡辺利夫(2001)『開発経済学入門』, 東洋経済新報社。

[図表]

第1表 1999年9月の「センシティブ品目及び高度センシティブ品目の特別な取扱いに関する議定書」のアネックス1

高度センシティブ品目リスト(1999年時点)

1 インドネシア(4品目)

| No. | HS Code | Description |
|-----|-------------|---|
| 1 | 1006.10.000 | -Rice in the husk (paddy or rough) |
| 2 | 1006.20.000 | -Husked (brown) rice |
| 3 | 1006.30.000 | -Semi-milled or wholly milled rice, whether or not polished or glazed |
| 4 | 1006.40.000 | -Broken rice |

2 マレーシア(8品目)

| No. | HS Code | Description |
|-----|-------------|--|
| | 1006.10 | -Rice in the husk (paddy or rough): |
| 1 | 1006.10.100 | Pulut (glutinous rice) |
| 2 | 1006.10.900 | Other |
| | 1006.20 | -Husked (brown) rice: |
| 3 | 1006.20.100 | Pulut (glutinous rice) |
| 4 | 1006.20.900 | Other |
| | 1006.30 | -Semi-milled or wholly milled rice, whether or not polished or glazed: |
| 5 | 1006.30.100 | Pulut (glutinous rice) |
| 6 | 1006.30.900 | Other |
| | 1006.40 | -Broken rice: |
| 7 | 1006.40.100 | For animal feeding |
| 8 | 1006.40.900 | Other |

3 フィリピン(4品目)

| No. | HS Code | Description |
|-----|-------------|---|
| 1 | 1006.10.000 | -Rice in the husk (paddy or rough) |
| 2 | 1006.20.000 | -Husked (brown) rice |
| 3 | 1006.30.000 | -Semi-milled or wholly milled rice, whether or not polished or glazed |
| 4 | 1006.40.000 | -Broken rice |

資料: 1999年9月のセンシティブ品目及び高度センシティブ品目の特別な取扱いに関する議定書のアネックス1から作成

http://www.aseansec.org/sasp_2.htm

アクセス年月日 2006年7月3日

第2表 1999年9月の「センシティブ品目及び高度センシティブ品目の特別な取扱いに関する議定書」のアネックス2

センシティブ品目リスト(1999年時点)

1 ブルネイ(14品目)

| No. | HS Code | Description |
|-----|-------------|--|
| 1 | 0901.11.000 | -- Not decaffeinated: |
| 2 | 0901.12.000 | -- Decaffeinated: |
| | 0901.21 | -- Not decaffeinated: |
| 3 | 0901.21.100 | --- Not ground |
| 4 | 0901.21.200 | --- ground |
| | 0901.22 | -- Decaffeinated: |
| 5 | 0901.22.100 | --- Not ground |
| 6 | 0901.22.200 | --- ground |
| | 0902.10 | - Green tea (not fermented) in immediate packings of a content not exceeding 3kg: |
| 7 | 0902.10.100 | -- Tea leaf |
| 8 | 0902.10.200 | -- Tea dust |
| | 0902.20 | - Other green tea (not fermented): |
| 9 | 0902.20.100 | -- Tea leaf |
| 10 | 0902.20.200 | -- Tea dust |
| | 0902.30 | - Black tea (fermented) and partly fermented tea, in immediate packings of a content not exceeding 3 kg: |
| 11 | 0902.30.100 | --Tea leaf |
| 12 | 0902.30.200 | --Tea dust |
| | 0902.40 | - Other black tea (fermented) and other partly fermented |
| 13 | 0902.40.100 | -- Tea leaf |
| 14 | 0902.40.200 | -- Tea dust |

2 カンボジア(50品目)

| No. | HS Code | Description |
|-----|------------|--|
| 1 | 0101.19.00 | -- Other |
| 2 | 0103.91.00 | -- Weighing less than 50 kg |
| 3 | 0103.92.00 | -- Weighing 50 kg or more |
| 4 | 0105.92.90 | --- Other |
| 5 | 0105.99.10 | --- Ducks |
| 6 | 0105.99.20 | --- Geese, turkeys and guinea fowls |
| 7 | 0207.11.00 | -- Not cut in pieces, fresh or chilled |
| 8 | 0207.12.00 | -- Not cut in pieces, frozen |
| 9 | 0207.13.00 | -- Cuts and offal, fresh or chilled |
| 10 | 0207.14.10 | --- Wings |
| 11 | 0207.14.20 | --- Thighs |
| 12 | 0207.14.30 | --- Livers |
| 13 | 0207.14.90 | --- Other |
| 14 | 0207.32.10 | --- Of ducks |
| 15 | 0207.32.20 | --- Of geese or guinea fowls |
| 16 | 0207.33.10 | --- Of ducks |
| 17 | 0207.33.20 | --- Of geese or guinea fowls |
| 18 | 0207.36.20 | --- Cuts of ducks |
| 19 | 0301.93.00 | -- Carp |
| 20 | 0301.99.10 | --- Milkfish or lapu lapu fry |
| 21 | 0301.99.20 | --- Milkfish, breeder |
| 22 | 0301.99.30 | --- Other fish fry |
| 23 | 0602.10.10 | -- Orchid cuttings |
| 24 | 0602.40.00 | - Roses, grafted or not |

(つづく)

| | | |
|----|------------|---|
| 25 | 0602.90.10 | -- Orchid plants |
| 26 | 0603.10.10 | -- Orchids |
| 27 | 0603.10.90 | -- Other |
| 28 | 0702.00.00 | Tomatoes, fresh or chilled. |
| 29 | 0703.10.10 | -- Onions |
| 30 | 0703.20.00 | - Garlic |
| 31 | 0704.10.10 | -- Cauliflowers |
| 32 | 0704.10.20 | -- Headed broccoli |
| 33 | 0704.90.10 | -- Cabbages |
| 34 | 0704.90.90 | -- Other |
| 35 | 0705.11.00 | --Cabbage lettuce (head lettuce) |
| 36 | 0705.19.00 | -- Other |
| 37 | 0706.10.10 | -- Carrots |
| 38 | 0706.10.20 | -- Turnips |
| 39 | 0706.90.00 | - Other |
| 40 | 0707.00.00 | Cucumbers and gherkins, fresh or chilled. |
| 41 | 0708.20.00 | - Beans(vigna spp., Phaseolus spp.) |
| 42 | 0709.90.00 | - Other |
| 43 | 0801.11.00 | -- Desiccated |
| 44 | 0801.19.00 | -- Other |
| 45 | 0804.30.00 | - Pineapples |
| 46 | 0804.50.00 | - Guavas, mangoes and mangosteens |
| 47 | 0805.10.00 | - Oranges |
| 48 | 0807.11.00 | -- Watermelons |
| 49 | 0807.19.00 | -- Other |
| 50 | 0810.90.20 | -- Longans |

3 ラオス(88品目)

| No. | HS Code | Description |
|-----|-------------|--|
| 1 | 0102.90.000 | - Other |
| 2 | 0103.91.000 | -- Weighing less than 50 kg |
| 3 | 0103.92.000 | -- Weighing 50 kg or more. |
| 4 | 0105.11.000 | -- Fowls. |
| 5 | 0105.19.000 | -- Other. |
| 6 | 0105.91.000 | -- Fowls. |
| 7 | 0105.99.000 | -- Other. |
| 8 | 0106.00.000 | Other live animals. (domestic only) |
| 9 | 0201.10.000 | - Carcasses and half-carcasses. |
| 10 | 0201.20.000 | - Other cuts with bone in. |
| 11 | 0201.30.000 | - Boneless. |
| 12 | 0202.10.000 | - Carcasses and half-carcasses. |
| 13 | 0202.20.000 | - Other cuts with bone in. |
| 14 | 0202.30.000 | - Boneless. |
| 15 | 0203.11.000 | -- Carcasses and half - carcasses. |
| 16 | 0203.12.000 | -- Harms, shoulders and cuts thereof, with bone in. |
| 17 | 0203.19.000 | -- Other. |
| 18 | 0203.21.000 | -- Carcasses and half-carcasses |
| 19 | 0203.22.000 | -- Hams, shoulders and cuts thereof, with bone in |
| 20 | 0203.29.000 | -- Other |
| 21 | 0206.10.000 | - Of bovine animals, fresh or chilled |
| 22 | 0206.20.000 | - Of bovine animals, frozen. |
| 23 | 0206.30.000 | - Of swine, fresh or chilled |
| 24 | 0206.40.000 | - Of swine, frozen. |
| 25 | 0207.10.000 | - Poultry not cut in pieces, fresh or chilled. |
| 26 | 0207.20.000 | - Poultry not cut in pieces, frozen. |
| 27 | 0207.30.000 | - Poultry cuts and offal (including livers), fresh or chilled. |

(つづく)

| | | |
|----|-------------|---|
| 28 | 0207.90.000 | - Other. |
| 29 | 0210.11.000 | -- Hams, shoulders and cuts thereof, with bone in |
| 30 | 0210.12.000 | -- Bellies (streaky) and cuts thereof |
| 31 | 0210.19.000 | --Other |
| 32 | 0210.20.000 | - Meat of bovine animals |
| 33 | 0210.90.000 | - Other, including edible flours and meals of meat or meat offal. |
| 34 | 0301.91.000 | -- Fresh water fish. |
| 35 | 0407.00.000 | Birds' eggs, in shell, fresh, preserved or cooked. |
| 36 | 0504.00.000 | Guts, bladders and stomachs of animals (other than fish), whole and pieces thereof : |
| 37 | 0702.00.000 | Tomatoes, fresh or chilled. |
| 38 | 0702.10.000 | - Onions and shallots. |
| 39 | 0702.90.000 | - Leeks and other alliaceous vegetables. |
| 40 | 0704.10.000 | - Cauliflowers and headed broccoli. |
| 41 | 0705.00.000 | Lettuce (<i>Lettuca sativa</i>) and chicory (<i>Cichorium</i> spp.) fresh or chilled. |
| 42 | 0706.10.000 | - Carrots and turnips. |
| 43 | 0706.90.000 | - Other. |
| 44 | 0707.00.000 | Cucumbers and gherkins, fresh or chilled. |
| 45 | 0708.20.000 | - Beans (<i>Vigna</i> spp., <i>Phaseolus</i> spp.) |
| 46 | 0708.90.000 | - Other leguminous vegetables. |
| 47 | 0709.30.000 | - Aubergines (egg - plants). |
| 48 | 0709.51.000 | -- Mushrooms. |
| 49 | 0709.60.000 | - Fruits of the genus <i>Capsicum</i> or of the genus <i>Pimenta</i> . |
| 50 | 0709.90.000 | - Other. |
| 51 | 0710.22.000 | -- Beans (<i>Vigna</i> spp., <i>Phaseolus</i> spp.). |
| 52 | 0710.29.000 | -- Other. |
| 53 | 0710.40.000 | - Sweet corn. |
| 54 | 0710.80.000 | - Other vegetables. |
| 55 | 0710.90.000 | - Mixtures of vegetables. |
| 56 | 0711.10.000 | - Onions. |
| 57 | 0711.40.000 | - Cucumbers and gherkins. |
| 58 | 0711.90.000 | - Other vegetables; mixtures of vegetables. |
| 59 | 0712.20.000 | - Onions. |
| 60 | 0712.30.000 | - Mushroom (except truffles). |
| 61 | 0712.90.000 | - Other vegetables; mixtures of vegetables. |
| 62 | 0713.30.000 | - Beans (<i>Vigna</i> spp., <i>Phaseolus</i> spp.). |
| 63 | 0713.90.000 | - Other. |
| 64 | 0714.10.000 | - Manioc (<i>Cassava</i>). |
| 65 | 0714.20.000 | - Sweet potatoes. |
| 66 | 0714.90.000 | - Other. |
| 67 | 0802.00.000 | Other nuts, fresh or dried, whether or not shelled or peeled. |
| 68 | 0804.30.000 | - Pineapples. |
| 69 | 0804.50.000 | - Guavas, mangoes and mangosteens. |
| 70 | 0805.10.000 | - Oranges. |
| 71 | 0805.20.000 | - Mandarins (including tangerines and satumas); clementines, wilking and similar citrus hybrids |
| 72 | 0805.30.000 | - Lemons (<i>Citrus limons</i> , <i>citurs limonum</i>) and limes (<i>Citrus aurantifolia</i>). |
| 73 | 0805.90.000 | - Other. |
| 74 | 0807.10.000 | - Melons (including watermelons). |
| 75 | 0807.20.000 | - Papaws (<i>papaya</i>). |
| 76 | 0813.40.000 | - Other fruit. |
| 77 | 0813.50.000 | - Mixtures of nuts or dried fruits of this Chapter. |

(つづく)

| | | |
|----|-------------|--|
| 78 | 0904.20.000 | - Fruits of the genus Capsicum or of the genus Pimenta dried or crushed or ground. |
| 79 | 1006.10.000 | - Rice in the husk (Paddy or rough). |
| 80 | 1006.20.000 | - Husked (brown) rice. |
| 81 | 1006.30.000 | - Semi - milled or wholly milled rice, whether or not polished or glazed. |
| 82 | 1006.40.000 | - Broken rice. |
| 83 | 1207.99.000 | -- Other . |
| 84 | 1212.92.000 | -- Sugar cane . |
| 85 | 1212.99.000 | -- Other . |
| 86 | 2401.10.000 | - Tobacco, not stemmed / stripped. |
| 87 | 2401.20.000 | - Tobacco, partly or wholly stemmed / stripped. |
| 88 | 2401.30.000 | - Tobacco refuse. |

4 マレーシア(65品目)

| No. | HS Code | Description |
|-----|-------------|---|
| 1 | 0103.91.000 | -- Weighing less than 50 kg |
| 2 | 0103.92.000 | -- Weighing 50 kg or more |
| | 0105.11 | -- Fowls of the species Gallus domesticus: |
| 3 | 0105.11.100 | -- - Day old chicks |
| 4 | 0105.92.000 | -- Fowls of the species Gallus domesticus, weighing not more than |
| | | 2,000 g |
| | 0105.99 | -- Other: |
| 5 | 0105.99.100 | -- - Ducks |
| 6 | 0203.11.000 | Carcasses and half-carcasses |
| 7 | 0203.12.000 | Hams, shoulders and cuts thereof, with bone in |
| 8 | 0207.11.000 | Not cut in pieces, fresh or chilled |
| | 0401.30 | - Of a fat content, by weight, exceeding 6%: |
| 9 | 0401.30.900 | Other |
| | 0407.00 | Birds' eggs, in shell, fresh, preserved or cooked. |
| | | For hatching: |
| 10 | 0407.00.111 | Hens' eggs |
| 11 | 0407.00.112 | Ducks' eggs |
| | 0602.90 | -Other: |
| 12 | 0602.90.100 | Budded rubber stumps |
| 13 | 0602.90.200 | Seedling rubber stumps |
| 14 | 0602.90.300 | Rubber budwood |
| 15 | 0602.90.900 | Other |
| | 0704.90 | - Other: |
| | | Cabbages: |
| 16 | 0704.90.110 | Round cabbages |
| | 0803.00 | Bananas, including plantains, fresh or dried: |
| 17 | 0803.00.100 | Pisang mas |
| 18 | 0803.00.200 | Pisang rastali |
| 19 | 0803.00.300 | Pisang berangan |
| 20 | 0803.00.400 | Pisang embun |
| 21 | 0803.00.900 | Other |
| 22 | 0804.30.000 | - Pineapples |
| | 0804.50 | Guavas, Mangoes and mangosteens: |
| 23 | 0804.50.100 | Guavas |
| 24 | 0804.50.200 | Mangoes |
| 25 | 0804.50.300 | Mangosteens |
| 26 | 0807.11.000 | Watermelons |
| 27 | 0807.19.000 | Other |
| | 0807.20 | -Papaws(papayas): |

(つづく)

| | | |
|----|-------------|---|
| 28 | 0807.20.100 | Mardi backcross solo (batik solo) |
| 29 | 0807.20.900 | Other |
| | 0810.90 | -Other: |
| | | Tropical fruit: |
| 30 | 0810.90.110 | Rambutan |
| 31 | 0810.90.120 | Durian |
| 32 | 0810.90.130 | Langsat |
| 33 | 0810.90.140 | Jack fruit (cempedak and nangka) |
| 34 | 0810.90.160 | Cikus |
| 35 | 0810.90.170 | Star fruits |
| 36 | 0810.90.190 | Other |
| 37 | 0901.11.000 | - - Not decaffeinated |
| | 1209.99 | --Other: |
| | | Rubbes seeds: |
| 38 | 1209.99.110 | Sterile |
| 39 | 1209.99.190 | Other |
| 40 | 1209.99.900 | Other |
| 41 | 1401.10.000 | - Bamboos |
| | 1401.20 | -Rattans: |
| 42 | 1401.20.100 | Whole |
| | | Split: |
| 43 | 1401.20.910 | core, not exceeding 12mm in diameter |
| 44 | 1401.20.920 | Skin |
| 45 | 1401.20.990 | Other |
| 46 | 1401.90.000 | - Other |
| | 2401.10 | -Tobacco, not stemmed/stripped: |
| 47 | 2401.10.100 | Flue cured, of the virginia type |
| 48 | 2401.10.900 | Other |
| | 2401.20 | -Tobacco, partly or wholly stemmed/stripped: |
| 49 | 2401.20.100 | Flue cured, of the virginia type |
| 50 | 2401.20.900 | Other |
| 51 | 2401.30.000 | - Tobacco refuse |
| 52 | 2402.10.000 | -cigars, cheroots and cigarillos, containing |
| | 2402.20 | -Cigarettes containing tobacco: |
| 53 | 2402.20.100 | Beedies |
| 54 | 2402.20.900 | Other |
| | 2402.90 | -Other: |
| 55 | 2402.90.100 | Cigars, cheroots and cigarillos containing tobacco |
| 56 | 2402.90.200 | Cigarettes containing tobacco substitutes |
| | 2403.10 | - Smoking tobacco, whether or not containing tobacco substitutes in any proportion: |
| | | Packed for retail sale : |
| 57 | 2403.10.110 | in airtight containers |
| 58 | 2403.10.190 | Other |
| 59 | 2403.10.900 | Other |
| | 2403.91 | - - "Homogenised" or "reconstituted" tobacco: |
| 60 | 2403.91.100 | For retail sale |
| 61 | 2403.91.900 | Other |
| | 2403.99 | - -Other: |
| 62 | 2403.99.200 | Snuff. |
| | | Other manufactured tobacco: |
| 63 | 2403.99.310 | Cut-rags |
| 64 | 2403.99.390 | Other |
| 65 | 2403.99.900 | Other |

(つづく)

5 ミャンマー(21品目)

| No. | HS Code | Description |
|-----|-------------|--|
| 1 | 0708.10.000 | - Peas (<i>Pisum sativum</i>) |
| 2 | 0708.20.000 | - Beans (<i>Vigna</i> spp., <i>Phaseolus</i> spp.) |
| 3 | 0901.11.000 | - Coffee, not roasted: -- Not decaffeinated |
| 4 | 0901.12.000 | - Coffee, not roasted: -- Decaffeinated |
| 5 | 0902.10.000 | - Green tea (not fermented) in immediate packings of a content not exceeding 3 kg. |
| 6 | 0902.20.000 | - Other green tea (not fermented) |
| 7 | 1006.10.000 | -Rice in the husk (paddy or rough) |
| 8 | 1006.20.000 | -Husked (brown) rice |
| 9 | 1006.30.000 | -Semi-milled or wholly milled rice,whether or not polished or glazed |
| 10 | 1006.40.000 | -Broken rice |
| 11 | 1701.11.000 | -Raw sugar not containing added flavouring or colouring matter:--Cane sugar |
| 12 | 1701.12.000 | -Raw sugar not containing added flavouring or colouring matter:--Beet sugar |
| 13 | 5001.00.000 | Silk-worm cocoons suitable for reeling. |
| 14 | 5002.00.000 | Raw silk (not thrown). |
| 15 | 5003.10.000 | -Not carded or combed |
| 16 | 5003.90.000 | - Other |
| 17 | 5201.00.000 | Cotton, not carded or combed |
| 18 | 5202.10.000 | -Yarn waste (including thread waste) |
| 19 | 5202.91.000 | -Other: --Garnetted stock |
| 20 | 5202.99.000 | -Other: --Other |
| 21 | 5203.00.000 | Cotton, carded or combed |

6 フィリピン(58品目)

| No. | HS Code | Description |
|-----|-------------|---|
| | 01.03 | Live swine. |
| | | - Other: |
| | 0103.91 | -- Weighing less than 50kg: |
| 1 | 0103.91.100 | --- In-Quota |
| 2 | 0103.91.200 | --- Out-Quota |
| | 0103.92 | -- Weighing 50 kg or more: |
| 3 | 0103.92.100 | --- In-Quota |
| 4 | 0103.92.200 | --- Out-Quota |
| | 01.05 | Live poultry, that is to say, fowls of the species <i>Gallus domesticus</i> , ducks, geese, turkeys and guinea fowls. |
| | | - Weighing not more than 185 g: |
| | 0105.11 | -- Fowls of the species <i>Gallus domesticus</i> : |
| | 0105.11.900 | --- Other: |
| 5 | 0105.11.910 | --- -In-Quota |
| 6 | 0105.11.920 | --- -Out-Quota |
| | | - Other: |
| | 0105.92.900 | --- Other: |
| 7 | 0105.92.910 | --- -In-Quota |
| 8 | 0105.92.920 | --- -Out-Quota |
| | 0105.93.900 | --- Other: |
| 9 | 0105.93.910 | --- -In-Quota |
| 10 | 0105.93.920 | --- -Out-Quota |
| | 02.03 | Meat of swine, fresh, chilled or frozen. |
| | | -Fresh or chilled: |
| | 0203.11 | -- Carcasses and half-carcasses: |
| 11 | 0203.11.100 | -- -In-Quota |

(つづく)

| | | |
|----|-------------|--|
| 12 | 0203.11.200 | - - -Out-Quota |
| | 0203.12 | - - Hams, shoulders and cuts thereof with bone in: |
| 13 | 0203.12.100 | - - -In-Quota |
| 14 | 0203.12.200 | - - -Out-Quota |
| | 0203.19 | - - Other: |
| | 0203.19.100 | - - - Pork bellies: |
| 15 | 0203.19.110 | - - - -In-Quota |
| 16 | 0203.19.120 | - - - -Out-Quota |
| | 0203.19.200 | - - - Fore-ends and cuts thereof : |
| 17 | 0203.19.210 | - - - -In-Quota |
| 18 | 0203.19.220 | - - - -Out-Quota |
| | 0203.19.900 | - - - Other : |
| 19 | 0203.19.910 | - - - -In-Quota |
| 20 | 0203.19.920 | - - - -Out-Quota |
| | | -Frozen: |
| | 0203.21 | - - Carcasses and half-carcasses: |
| 21 | 0203.21.100 | - - -In-Quota |
| 22 | 0203.21.200 | - - -Out-Quota |
| | 0203.22 | - - Hams, shoulders and cuts thereof with bone in: |
| 23 | 0203.22.100 | - - -In-Quota |
| 24 | 0203.22.200 | - - -Out-Quota |
| | 0203.29 | - - Other: |
| | 0203.29.100 | - - - Pork bellies: |
| 25 | 0203.29.110 | - - - -In-Quota |
| 26 | 0203.29.120 | - - - -Out-Quota |
| | 0203.29.200 | - - - Fore-ends and cuts thereof : |
| 27 | 0203.29.210 | - - - -In-Quota |
| 28 | 0203.29.220 | - - - -Out-Quota |
| | 0203.29.900 | - - - Other : |
| 29 | 0203.29.910 | - - - -In-Quota |
| 30 | 0203.29.920 | - - - -Out-Quota |
| | 02.07 | Meat and edible offal, of the poultry of heading No.01.05, fresh, chilled or frozen: |
| | | -Of fowls of the species <i>gallus domesticus</i> : |
| | 0207.11 | - - Not cut in pieces, fresh or chilled: |
| 31 | 0207.11.100 | - - -In-Quota |
| 32 | 0207.11.200 | - - -Out-Quota |
| | 0207.12 | - - Not cut in pieces, frozen: |
| 33 | 0207.12.100 | - - -In-Quota |
| 34 | 0207.12.200 | - - -Out-Quota |
| | 0207.13 | - - Cuts and offal, fresh or chilled: |
| 35 | 0207.13.100 | - - -In-Quota |
| 36 | 0207.13.200 | - - -Out-Quota |
| | 0207.14 | - - Cuts and offal, frozen: |
| | 0207.14.100 | - - - Liver: |
| 37 | 0207.14.110 | - - - -In-Quota |
| 38 | 0207.14.120 | - - - -Out-Quota |
| | 0207.14.900 | - - - Other : |
| 39 | 0207.14.910 | - - - -In-Quota |
| 40 | 0207.14.920 | - - - -Out-Quota |
| | 0207.27 | - - Cuts and offal, frozen: |
| | 0207.27.100 | - - - Liver: |
| 41 | 0207.27.110 | - - - -In-Quota |
| 42 | 0207.27.120 | - - - -Out-Quota |
| | 0207.27.900 | - - - Other : |
| 43 | 0207.27.910 | - - - -In-Quota |

(つづく)

| | | |
|----|-------------|--|
| 44 | 0207.27.920 | --- -Out-Quota |
| | | -Of ducks, geese or guinea fowls: |
| | 0207.32 | -- Not cut in pieces, fresh or chilled: |
| | 0207.32.100 | --- Of ducks: |
| 45 | 0207.32.110 | --- -In-Quota |
| 46 | 0207.32.120 | --- -Out-Quota |
| | 0207.32.200 | ---Of geese or guinea fowls : |
| 47 | 0207.32.210 | --- -In-Quota |
| 48 | 0207.32.220 | --- -Out-Quota |
| | 0207.35 | -- Other, fresh or chilled: |
| 49 | 0207.35.100 | --- -In-Quota |
| 50 | 0207.35.200 | --- -Out-Quota |
| | 0207.36 | -- Other, frozen: |
| | 0207.36.100 | --- Fatty livers: |
| 51 | 0207.36.110 | --- -In-Quota |
| 52 | 0207.36.120 | --- -Out-Quota |
| | 07.14 | Manioc, arrowroot, salep, Jerusalem artichokes, sweet potatoes and similar roots and tubers with high starch or inulin content, fresh, chilled, frozen or dried, whether or not sliced or in the form of pellets; sago pith. |
| 53 | 0714.10.000 | - Manioc (cassava) |
| 54 | 0714.20.000 | - Sweet potatoes |
| | 10.05 | Maize(corn) |
| | 1005.90 | - Other: |
| 55 | 1005.90.100 | -- -Popcorn |
| | 1005.90.900 | ---Other : |
| 56 | 1005.90.910 | --- -In-Quota |
| 57 | 1005.90.920 | --- -Out-Quota |
| 58 | 1007.00.000 | Grain sorghum |

7 タイ(7品目)

| No. | HS Code | Description |
|-----|-------------|-----------------------------|
| 1 | 0603.10.000 | ----- Fresh |
| 2 | 0701.10.000 | ----- Seed |
| 3 | 0701.90.000 | ----- Other |
| 4 | 0901.11.000 | ---- Not decaffeinated |
| 5 | 0901.12.000 | ----- Decaffeinated |
| | 0901.90 | - Other: |
| 6 | 0901.90.001 | ---- Coffee husks and skins |
| 7 | 1203.00.000 | -- Copra |

8 ベトナム(51品目)

| No. | HS Code | Descriptions |
|-----|-------------|--|
| | 0105 | Live poultry, that is to say, fowls of the species gallus domesticus, ducks, geese, turkeys and guinea fowls |
| | 0105.11 | -- Fowls of the species gallus domesticus: |
| 1 | 0105.11.900 | --- Other |
| | 0105.12 | -- Turkeys: |
| 2 | 0105.12.900 | --- Other |
| | 0105.19 | -- Other |
| 3 | 0105.19.900 | --- Other |
| | | - Other: |
| | 0105.92 | -- Fowls of the species gallus domesticus, weighing not more than 2,000g: |
| 4 | 0105.92.900 | --- Other |

(つづく)

| | | |
|----|-------------|--|
| 5 | 0105.93.000 | - - Fowls of the species Gallus Domesticus weighing more than 2,000g |
| | 0105.99 | - - Other : |
| 6 | 0105.99.900 | - - - Other |
| | 0207 | Meat and edible offal, of the poultry of heading No. 01.05, fresh, chilled or frozen. |
| | | - Of fowls of the species Gallus domesticus : |
| 7 | 0207.11.000 | - - Not cut in pieces, fresh or chilled |
| 8 | 0207.12.000 | - - Not cut in pieces, frozen |
| 9 | 0207.13.000 | - - Cuts and offal, fresh or chilled |
| 10 | 0207.14.000 | - - Cuts and offal, frozen |
| | | - Of turkeys : |
| 11 | 0207.24.000 | - - Not cut in pieces, fresh or chilled |
| 12 | 0207.25.000 | - - Not cut in pieces, frozen |
| 13 | 0207.26.000 | - - Cuts and offal, fresh or chilled |
| 14 | 0207.27.000 | - - Cuts and offal, frozen |
| | | - Of ducks, geese or guinea fowls: |
| 15 | 0207.32.000 | - - Not cut in pieces, fresh or chilled |
| 16 | 0207.33.000 | - - Not cut in pieces, frozen |
| 17 | 0207.34.000 | - - Fatty livers, fresh or chilled |
| 18 | 0207.35.000 | - - Other, fresh or chilled |
| 19 | 0207.36.000 | - - Other, frozen |
| | 0208 | Other meat and edible meat offal, fresh, chilled or frozen. |
| 20 | 0208.10.000 | - Of rabbits or hares |
| 21 | 0208.20.000 | - Frogs' legs |
| 22 | 0208.90.000 | - Other |
| | 0407 | Birds' eggs, in shell, fresh, preserved or cooked. |
| 23 | 0407.00.100 | - For hatching |
| 24 | 0407.00.900 | - Other |
| | 0602 | Other live plants, (including their roots), cuttings and slips; mushroom spawn. |
| 25 | 0602.10.000 | - Unrooted cuttings and slips |
| 26 | 0602.20.000 | - Trees, shrubs and bushes, grafted or not, of kinds which bear edible fruit or nuts |
| 27 | 0602.30.000 | - Rhododendrons and azaleas, grafted or not |
| 28 | 0602.40.000 | - Roses, grafted or not |
| 29 | 0602.90.000 | - Other |
| | 0805 | Citrus fruit, fresh or dried. |
| 30 | 0805.10.000 | - Oranges |
| 31 | 0805.20.000 | - Mandarines (including tangerines and satsumas); clementines, wilkings and other similar citrus hybrids |
| 32 | 0805.30.000 | - Lemons (citrus limon, Citrus limonum) and limes (citrus aurantifolia) |
| 33 | 0805.40.000 | - Grapefruit |
| 34 | 0805.90.000 | - Other |
| | 1006 | Rice. |
| | 1006.10 | - Rice in the husk (paddy or rough) : |
| 35 | 1006.10.900 | - - Other |
| 36 | 1006.20.000 | - Husked (brown) rice |
| 37 | 1601.00.000 | Sausages and similar products, of meat, meat offal or blood; food preparations based on these products. |
| | 1602 | Other prepared or preserved meat, meat offal or blood. |
| 38 | 1602.10.000 | - Homogenised preparations |
| 39 | 1602.20.000 | - Of liver of any Animal |
| | | - Of poultry of heading No. 01.05 : |

(つづく)

| | | |
|----|-------------|---|
| 40 | 1602.31.000 | - - Of turkeys |
| 41 | 1602.32.000 | - - Of fowls of the species Gallus domesticus |
| 42 | 1602.39.000 | - - Other |
| | | - Of swine : |
| 43 | 1602.41.000 | - - Hams and cuts thereof |
| 44 | 1602.42.000 | - - Shoulders and cuts thereof |
| 45 | 1602.49.000 | - - Other, including mixtures |
| 46 | 1602.50.000 | - Of bovine animals |
| 47 | 1602.90.000 | - Other, including preparations of blood of any animal |
| | 1701 | Cane or beet sugar and chemically pure sucrose, in solid |
| | | - Raw sugar not containing added flavouring or colouring matter : |
| 48 | 1701.11.000 | - - Cane sugar |
| | | - Other : |
| 49 | 1701.91.000 | - - Containing added flavouring or colouring matter |
| | | - Other : |
| 50 | 1701.99.100 | - - - White sugar |
| 51 | 1701.99.900 | - - - Other |

資料: 1999年9月のセンシティブ品目及び高度センシティブ品目の特別な取扱いに関する議定書のアネックス2から作成

http://www.aseansec.org/sasp_2.htm

アクセス年月日 2006年7月3日

第3表 CEPT実施状況

(1)2005年

| 国名 | 組込み品目 | 一般例外品目 | センシティブ品目 | 暫定除外品目 | 分類不明品目 | 総品目数 |
|---------------|---------|--------|----------|--------|--------|---------|
| ブルネイ | 9,924 | 778 | | | | 10,702 |
| インドネシア | 11,028 | 100 | 25 | | 12 | 11,165 |
| マレーシア | 12,043 | 87 | | | | 12,130 |
| フィリピン | 11,013 | 27 | 19 | | | 11,059 |
| シンガポール | 10,705 | | | | | 10,705 |
| タイ | 11,030 | | | | | 11,030 |
| ASEAN-6 | 65,743 | 992 | 44 | | 12 | 66,791 |
| ASEAN-6割合(%) | 98.4 | 1.5 | 0.1 | - | 0.02 | 100.0 |
| カンボジア | 8,008 | 181 | 54 | 2,447 | | 10,690 |
| ラオス | 10,023 | 464 | 203 | | | 10,690 |
| ミャンマー | 10,462 | 59 | 34 | 134 | | 10,689 |
| ベトナム | 10,277 | 371 | 27 | 14 | | 10,689 |
| 新ASEAN-4 | 38,770 | 1,075 | 318 | 2,595 | | 42,758 |
| 新ASEAN-4割合(%) | 90.7 | 2.5 | 0.7 | 6.1 | - | 100.0 |
| アセアン合計 | 104,513 | 2,067 | 362 | 2,595 | 12 | 109,549 |
| アセアン合計割合(%) | 95.4 | 1.9 | 0.3 | 2.4 | 0.01 | 100.0 |

資料：アセアン事務局Consolidated 2005 CEPT Package by Countryから作成

<http://www.aseansec.org/17693.htm>

アクセス年月日：2006年6月13日

注：1. 品目分類はAHTN関税分類コードによる。

2. センシティブ品目は、インドネシアの高度センシティブ品目を含む。

(2)2001年

| 国名 | 組込み品目 | 一般例外品目 | センシティブ品目 | 暫定除外品目 | 総品目数 |
|---------------|--------|--------|----------|--------|--------|
| ブルネイ | 6,276 | 202 | 14 | | 6,492 |
| インドネシア | 7,192 | 68 | 4 | 21 | 7,285 |
| マレーシア | 10,039 | 53 | 83 | 218 | 10,393 |
| フィリピン | 5,576 | 16 | 60 | 6 | 5,658 |
| シンガポール | 5,859 | | | | 5,859 |
| タイ | 9,104 | | 7 | | 9,111 |
| ASEAN-6 | 44,046 | 339 | 168 | 245 | 44,798 |
| ASEAN-6割合(%) | 98.3 | 0.8 | 0.4 | 0.5 | 100.0 |
| カンボジア | 3,115 | 134 | 50 | 3,523 | 6,822 |
| ラオス | 1,673 | 74 | 88 | 1,716 | 3,551 |
| ミャンマー | 2,984 | 48 | 21 | 2,419 | 5,472 |
| ベトナム | 4,984 | 139 | 51 | 1,217 | 6,391 |
| 新ASEAN-4 | 12,756 | 395 | 210 | 8,875 | 22,236 |
| 新ASEAN-4割合(%) | 57.4 | 1.8 | 0.9 | 39.9 | 100.0 |
| アセアン合計 | 56,802 | 734 | 378 | 8,875 | 66,789 |
| アセアン合計割合(%) | 85.0 | 1.1 | 0.6 | 13.3 | 100.0 |

資料：アセアン事務局Consolidated 2001 CEPT Package by Countryから作成

<http://www.aseansec.org/12141.htm>

アクセス年月日：2006年6月14日

注：品目分類はHS関税分類コードによる。

第4表 2005年の各国別のセンシティブ品目リスト
(1)インドネシア

| AHTN Code | Description | Indicator | MFN Rates | 2005 CEPT Rates |
|---------------|--|-----------|-----------|-----------------|
| 10.06 | Rice. | | | |
| 1006.10 | -Rice in the husk (paddy or rough) : | | | |
| 1006.10.10.00 | --Suitable for sowing | HSL | Rp 430/Kg | - |
| 1006.10.90.00 | --Other | HSL | Rp 430/Kg | - |
| 1006.20 | -Husked (brown) rice : | | | |
| 1006.20.10.00 | --Thai hom mali rice | HSL | Rp 430/Kg | - |
| 1006.20.90.00 | --Other | HSL | Rp 430/Kg | - |
| 1006.30 | -Semi-milled or wholly milled rice, whether | | | |
| | or not polished or glazed : | | | |
| | --Fragrant rice : | | | |
| 1006.30.11.00 | ---Whole | HSL | Rp 430/Kg | - |
| 1006.30.12.00 | ---Not more than 5 % broken | HSL | Rp 430/Kg | - |
| 1006.30.13.00 | ---More than 5% but not more than 10 % broken | HSL | Rp 430/Kg | - |
| 1006.30.14.00 | ---More than 10% but not more than 25% broken | HSL | Rp 430/Kg | - |
| 1006.30.19.00 | ---Other | HSL | Rp 430/Kg | - |
| 1006.30.20.00 | --Parboiled rice | HSL | Rp 430/Kg | - |
| 1006.30.30.00 | --Glutinous rice (pilot) | HSL | Rp 430/Kg | - |
| 1006.30.40.00 | --Basmati rice | HSL | Rp 430/Kg | - |
| 1006.30.50.00 | --Thai hom mali rice | HSL | Rp 430/Kg | - |
| | --Other : | | | |
| 1006.30.61.00 | ---Whole | HSL | Rp 430/Kg | - |
| 1006.30.62.00 | ---Not more than 5 % broken | HSL | Rp 430/Kg | - |
| 1006.30.63.00 | ---More than 5 % but not more than 10% broken | HSL | Rp 430/Kg | - |
| 1006.30.64.00 | ---More than 10% but not more than 25% broken | HSL | Rp 430/Kg | - |

(つづく)

| | | | | |
|---------------|---|-----|-----------|---|
| 1006.30.69.00 | ---Other | HSL | Rp 430/Kg | - |
| 1006.40.00.00 | -Broken | HSL | Rp 430/Kg | - |
| | | | | |
| 17.01 | Cane or beet sugar and chemically pure | | | |
| | sucrose, in solid form. | | | |
| | -Raw sugar not containing added flavouring or | | | |
| | colouring matter : | | | |
| 1701.11.00.00 | --Cane sugar | HSL | Rp 550/Kg | - |
| 1701.12.00.00 | --Beet sugar | HSL | Rp 700/Kg | - |
| | | | | |
| | -Other : | | | |
| 1701.91.00.00 | --Containing added flavouring or colouring | HSL | Rp 700/Kg | - |
| | matter | | | |
| 1701.99 | --Other : | | | |
| | ---Refined sugar : | | | |
| 1701.99.11.00 | ----White | HSL | Rp 700/Kg | - |
| 1701.99.19.00 | ----Other | HSL | Rp 700/Kg | - |
| 1701.99.90.00 | ---Other | HSL | Rp 700/Kg | - |
| | | | | |

資料：アセアン事務局 Consolidated 2005 CEPT Package by Country から作成

注：Indicator の「H S L」は高度センシティブ品目を指す。

<http://www.aseansec.org/17693.htm>

アクセス年月日：2006年6月14日

(つづく)

第4表 2005年の各国別のセンシティブ品目リスト

(2) フィリピン

| AHTN Code | Description | Indicator | MFN Rates | 2005 CEPT Rates |
|--------------|---|-----------|-----------|-----------------|
| 10.06 | Rice. | | | |
| 1006.10.10 | -Rice in the husk (paddy or rough) : | S | 0 | — |
| 1006.10.90 | --Other | S | 50 | — |
| 1006.20.10 | --Thai hom mali rice | S | 50 | — |
| 1006.20.90 | --Other | S | 50 | — |
| 1006.30 | -Semi-milled or wholly milled rice, whether or not polished or glazed : | | | |
| | --Fragrant rice : | | | |
| 1006.30.11 | ---Whole | S | 50 | — |
| 1006.30.12 | ---Not more than 5 % broken | S | 50 | — |
| 1006.30.13 | ---More than 5 % but not more than 10 % broken | S | 50 | — |
| 1006.30.14 | ---More than 10% but not more than 25% broken | S | 50 | — |
| 1006.30.19 | ---Other | S | 50 | — |
| 1006.30.20 | --Parboiled rice | S | 50 | — |
| 1006.30.30 | --Glutinous rice (pulut) | S | 50 | — |
| 1006.30.40 | --Basmati rice | S | 50 | — |
| 1006.30.50 | --Thai hom mali rice | S | 50 | — |
| | --Other : | | | |
| 1006.30.61 | ---Whole | S | 50 | — |
| 1006.30.62 | ---Not more than 5 % broken | S | 50 | — |
| 1006.30.63 | ---More than 5 % but not more than 10% broken | S | 50 | — |
| 1006.30.64 | ---More than 10% but not more than 25% broken | S | 50 | — |
| 1006.30.69 | ---Other | S | 50 | — |
| 1006.40.00 | -Broken | S | 50 | — |

資料：アセアン事務局 Consolidated 2005 CEPT Package by Country から作成

注：1. 最初の6桁が国際分類，次の2桁がアセアン共通分類からなる AHTN を域内 HS コードとして導入している。

2. フィリピンは Description の欄がなかったため、インドネシアのものを借用した。

3. Indicator の「S」はセンシティブ品目を指す。

4. 2005 CEPT Rates については、インドネシアの例にあわせ、「－」とした。

<http://www.aseansec.org/17693.htm>

アクセス年月日：2006年6月13日

(つづく)

第4表 2005年の各国別のセンシティブ品目リスト

(3)カンボジア

| AHTN Code | Description | Indicator | MFN Rates | 2005 CEPT Rates |
|--------------|---|-----------|-----------|-----------------|
| 01.01 | Live horses, asses, mules and hinnies. | | | |
| 0101.90.10 | -- Race horses | S | 15 | — |
| 0101.90.20 | -- Other horses | S | 15 | — |
| | | | | |
| 01.03 | Live swine. | | | |
| 0103.91.00 | -- Weighing less than 50 kg | S | 15 | — |
| 0103.92.00 | -- Weighing 50 kg or more | S | 15 | — |
| | | | | |
| 01.05 | Live poultry, that is to say, fowls of the species <i>Gallus domesticus</i>, ducks, geese, turkeys and guinea fowls. | | | |
| 0105.92.90 | --- Other | S | 15 | — |
| 0105.99.20 | --- Other ducks | S | 15 | — |
| 0105.99.40 | --- Other geese, turkeys and guinea fowls | S | 15 | — |
| | | | | |
| 02.07 | Meat and edible offal, of the poultry of heading 01.05, fresh, chilled or frozen. | | | |
| 0207.11.00 | -- Not cut in pieces, fresh or chilled | S | 35 | — |
| 0207.12.00 | -- Not cut in pieces, frozen | S | 35 | — |
| 0207.13.00 | -- Cuts and offal, fresh or chilled | S | 35 | — |
| | -- Cuts and offal, frozen: | | | |
| 0207.14.10 | --- Wings | S | 35 | — |
| 0207.14.20 | --- Thighs | S | 35 | — |
| 0207.14.30 | --- Livers | S | 35 | — |
| 0207.14.90 | --- Other | S | 35 | — |
| | - Of turkeys: | | | |
| 0207.32.10 | --- of ducks | S | 35 | — |
| 0207.32.20 | --- Of geese or guinea fowls | S | 35 | — |
| | -- Not cut in pieces, frozen: | | | |
| 0207.33.10 | --- Of ducks | S | 35 | — |
| 0207.33.20 | --- Of geese or guinea fowls | S | 35 | — |

(つづく)

| | | | | |
|--------------|---|---|----|---|
| 0207.36.20 | --- Cuts of ducks | S | 35 | — |
| 03.01 | Live fish. | | | |
| 0301.93.10 | --- Carp breeder | S | 15 | — |
| 0301.93.90 | --- Other | S | 15 | — |
| | -- Other: | | | |
| | --- Milkfish or lapu lapu fry: | | | |
| 0301.99.11 | ---- For breeding | S | 0 | — |
| 0301.99.19 | ---- Other | S | 15 | — |
| | --- Other fish fry: | | | |
| 0301.99.21 | ---- For breeding | S | 0 | — |
| 0301.99.29 | ---- Other | S | 15 | — |
| 06.02 | Other live plants (including their roots), cuttings and slips; mushroom spawn. | | | |
| 0602.10.10 | -- Orchid cuttings and slips | S | 15 | — |
| 0602.40.00 | - Roses, grafted or not | S | 15 | — |
| | - Other: | | | |
| 0602.90.20 | -- Orchid seedlings | S | 0 | — |
| 06.03 | Cut flowers and flower buds of a kind suitable for bouquets or for ornamental purposes, fresh, dried, dyed, bleached, impregnated or otherwise prepared. | | | |
| | - Fresh: | | | |
| 0603.10.10 | -- Orchids | S | 15 | — |
| 0603.10.90 | -- Other | S | 15 | — |
| 07.02 | Tomatoes, fresh or chilled. | | | |
| 0702.00.00 | Tomatoes, fresh or chilled. | S | 7 | — |
| 07.03 | Onions, shallots, garlic, leeks and other alliaceous vegetables, fresh or chilled. | | | |
| | - Onions and shallots: | | | |
| | -- Onions: | | | |
| 0703.10.11 | --- Bulbs for propagation | S | 0 | — |
| 0703.10.19 | --- Other | S | 7 | — |
| | -- Shallots: | | | |
| 0703.20.10 | -- Bulbs for propagation | S | 0 | — |
| 0703.20.90 | -- Other | S | 7 | — |

(つづく)

| | | | | |
|--------------|--|---|---|---|
| | - Leeks and other alliaceous vegetables: | | | |
| 07.04 | Cabbages, cauliflowers, kohlrabi, kale and similar edible brassicas, fresh or chilled. | | | |
| | - Cauliflowers and headed broccoli: | | | |
| 0704.10.10 | -- Cauliflowers | S | 7 | — |
| 0704.10.20 | -- Headed broccoli | S | 7 | — |
| 0704.90.10 | -- Cabbages | S | 7 | — |
| 0704.90.90 | -- Other | S | 7 | — |
| 07.05 | Lettuce (<i>Lactuca sativa</i>) and chicory (<i>Cichorium spp.</i>), fresh or chilled. | | | |
| | - Lettuce: | | | |
| 0705.11.00 | -- Cabbage lettuce (head lettuce) | S | 7 | — |
| 0705.19.00 | -- Other | S | 7 | — |
| | - Chicory: | | | |
| 07.06 | Carrots, turnips, salad beetroot, salsify, celeriac, radishes and similar edible roots, fresh or chilled. | | | |
| | - Carrots and turnips: | | | |
| 0706.10.10 | -- Carrots | S | 7 | — |
| 0706.10.20 | -- Turnips | S | 7 | — |
| 0706.90.00 | - Other | S | 7 | — |
| 07.07 | Cucumbers and gherkins, fresh or chilled. | | | |
| 0707.00.00 | | S | 7 | — |
| 07.08 | Leguminous vegetables, shelled or unshelled, fresh or chilled. | | | |
| 0708.20.00 | - Beans (<i>Vigna spp.</i> , <i>Phaseolus spp.</i>) | S | 7 | — |
| 07.09 | Other vegetables, fresh or chilled. | | | |
| 0709.90.00 | - Other | S | 7 | — |
| 08.01 | Coconuts, Brazil nuts and cashew nuts, fresh or dried, whether or not shelled or peeled. | | | |
| | - Coconuts: | | | |
| 0801.11.00 | -- Desiccated | S | 7 | — |
| 0801.19.00 | -- Other | S | 7 | — |
| | - Brazil nuts: | | | |

(つづく)

| | | | | |
|--------------|--|---|---|---|
| 08.04 | Dates, figs, pineapples, avocados, guavas, mangoes and mangosteens, fresh or dried. | | | |
| 0804.30.00 | - Pineapples | S | 7 | — |
| 0804.50.00 | - Guavas, mangoes and mangosteens | S | 7 | — |
| | | | | |
| 08.05 | Citrus fruit, fresh or dried. | | | |
| 0805.10.00 | - Oranges | S | 7 | — |
| | | | | |
| 08.07 | Melons (including watermelons) and papaws (papayas), fresh. | | | |
| | - Melons (including watermelons): | | | |
| 0807.11.00 | -- Watermelons | S | 7 | — |
| 0807.19.00 | -- Other | S | 7 | — |

資料：アセアン事務局 Consolidated 2005 CEPT Package by Country から作成

注：1. 最初の6桁が国際分類，次の2桁がアセアン共通分類からなる AHTN 域内コードにより8桁コードで分類している。

2. Indicator の「S」はセンシティブ品目を指す。

<http://www.aseansec.org/17693.htm>

アクセス年月日：2006年6月13日

(つづく)

第4表 2005年の各国別のセンシティブ品目リスト

(4)ラオス

| AHTN Code | Description | Indicator | MFN Rates | 2005 CEPT Rates |
|------------|---|-----------|-----------|-----------------|
| 01.03 | Live swine. | | | |
| 0103.92.00 | -- Weighing 50 kg or more | S | 10 | - |
| 01.05 | Live poultry, that is to say, fowls of the species <i>Gallus domesticus</i> , ducks, geese, turkeys and guinea fowls. | | | |
| 0105.11.10 | --- Breeding fowls | S | 10 | - |
| 0105.11.90 | --- Other | S | 10 | - |
| | -- Turkeys: | | | |
| 0105.12.10 | --- Breeding turkeys | S | 10 | - |
| 0105.12.90 | --- Other | S | 10 | - |
| | -- Other: | | | |
| 0105.19.10 | --- Breeding ducklings | S | 10 | - |
| 0105.19.20 | --- Other ducklings | S | 10 | - |
| 0105.19.30 | --- Breeding goslings | S | 10 | - |
| 0105.19.40 | --- Other goslings | S | 10 | - |
| 0105.19.50 | --- Breeding guinea fowls | S | 10 | - |
| 0105.19.90 | --- Other | S | 10 | - |
| | - Other: | | | |
| | -- Fowls of the species <i>Gallus domesticus</i> , weighing not more than | | | |
| | 2,000 g: | | | |
| 0105.92.10 | --- Breeding fowls | S | 10 | - |
| 0105.92.20 | --- Fighting cocks | S | 10 | - |
| 0105.92.90 | --- Other | S | 10 | - |
| | -- Fowls of the species <i>Gallus domesticus</i> , weighing more than | | | |
| | 2,000g: | | | |
| 0105.93.10 | --- Breeding fowls | S | 10 | - |
| 0105.93.20 | --- Fighting cocks | S | 10 | - |
| 0105.93.90 | --- Other | S | 10 | - |
| | -- Other: | | | |

(つづく)

| | | | | |
|--------------|--|---|----|---|
| 0105.99.10 | --- Breeding ducks | S | 10 | - |
| 0105.99.20 | --- Other ducks | S | 10 | - |
| | --- Breeding geese, turkeys and guinea fowls | S | 10 | |
| 0105.99.30 | --- Breeding geese, turkeys and guinea fowls | | | - |
| 0105.99.40 | --- Other geese, turkeys and guinea fowls | S | 10 | - |
| | Other live animals. | | | |
| | - Mammals: | | | |
| | | | | |
| 01.06 | Other live animals. | | | |
| 0106.11.00 | -- Primates | S | 10 | - |
| | -- Whales, dolphins and porpoises (mammals of the order Cetacea); | S | 10 | |
| 0106.12.00 | manatees and dugongs (mammals of the order Sirenia) | | | - |
| | | S | 10 | |
| 0106.19.00 | -- Other | | | - |
| 0106.20.00 | - Reptiles (including snakes and turtles) | S | 10 | - |
| | - Birds: | | | |
| 0106.31.00 | -- Birds of prey | S | 10 | - |
| 0106.32.00 | -- Psittaciformes (including parrots, parakeets, macaws and cockatoos) | S | 10 | - |
| | | S | 10 | |
| 0106.39.00 | -- Other | | | - |
| | - Other: | | | |
| | | S | 10 | |
| 0106.90.10 | -- For human consumption | | | - |
| 0106.90.90 | -- Other | S | 10 | - |
| | Meat of bovine animals, fresh or chilled. | | | |
| | | | | |
| 02.01 | Meat of bovine animals, fresh or chilled. | | | |
| 0201.10.00 | - Carcasses and half-carcasses | S | 30 | - |
| 0201.20.00 | - Other cuts with bone in | S | 30 | - |
| 0201.30.00 | - Boneless | S | 30 | - |
| | Meat of bovine animals, frozen. | | | |
| | | | | |
| 02.02 | Meat of bovine animals, frozen. | | | |
| 0202.10.00 | - Carcasses and half-carcasses | S | 30 | - |
| 0202.20.00 | - Other cuts with bone in | S | 30 | - |
| 0202.30.00 | - Boneless | S | 30 | - |
| | Meat of swine, fresh, chilled or frozen. | | | |
| | - Fresh or chilled: | | | |

(つづく)

| | | | | |
|--------------|--|---|----|---|
| | | | | |
| 02.03 | Meat of swine, fresh, chilled or frozen. | | | |
| | | S | 30 | |
| 0203.11.00 | -- Carcasses and half-carcasses | | | - |
| 0203.12.00 | -- Hams, shoulders and cuts thereof, with bone in | S | 30 | - |
| 0203.19.00 | -- Other | S | 30 | - |
| | - Frozen: | | | |
| 0203.21.00 | -- Carcasses and half-carcasses | S | 30 | - |
| 0203.22.00 | -- Hams, shoulders and cuts thereof, with bone in | S | 30 | - |
| 0203.29.00 | -- Other | S | 30 | - |
| | Meat of sheep or goats, fresh, chilled or frozen. | | | |
| | | | | |
| 02.07 | Meat and edible offal, of the poultry of heading 01.05, fresh, chilled or frozen. | | | |
| 0207.11.00 | -- Not cut in pieces, fresh or chilled | S | 30 | - |
| 0207.12.00 | -- Not cut in pieces, frozen | S | 30 | - |
| 0207.13.00 | -- Cuts and offal, fresh or chilled | S | 30 | - |
| | -- Cuts and offal, frozen: | | | |
| 0207.14.10 | --- Wings | S | 30 | - |
| 0207.14.20 | --- Thighs | S | 30 | - |
| 0207.14.30 | --- Livers | S | 30 | - |
| 0207.14.90 | --- Other | S | 30 | - |
| | - Of turkeys: | | | |
| 0207.24.00 | -- Not cut in pieces, fresh or chilled | S | 30 | - |
| 0207.25.00 | -- Not cut in pieces, frozen | S | 30 | - |
| 0207.26.00 | -- Cuts and offal, fresh or chilled | S | 30 | - |
| | -- Cuts and offal, frozen: | | | |
| 0207.27.10 | --- Livers | S | 30 | - |
| 0207.27.90 | --- Other | S | 30 | - |
| | - Of ducks, geese or guinea fowls: | | | |
| | -- Not cut in pieces, fresh or chilled: | | | |
| 0207.32.10 | --- Of ducks | S | 30 | - |
| | | S | 30 | |
| 0207.32.20 | --- Of geese or guinea fowls | | | - |
| | -- Not cut in pieces, frozen: | | | |
| 0207.33.10 | --- Of ducks | S | 30 | - |
| 0207.33.20 | --- Of geese or guinea fowls | S | 30 | - |
| 0207.34.00 | -- Fatty livers, fresh or chilled | S | 30 | - |
| 0207.35.00 | -- Other, fresh or chilled | S | 30 | - |

(つづく)

| | | | | |
|--------------|--|----------|-----------|---|
| | -- Other, frozen: | | | |
| 0207.36.10 | --- Fatty livers | S | 30 | - |
| 0207.36.20 | --- Cuts of ducks | S | 30 | - |
| 0207.36.30 | --- Cuts of geese or guinea fowls | S | 30 | - |
| | Other meat and edible meat offal, fresh, chilled or frozen. | | | |
| | | | | |
| 02.10 | Meat and edible meat offal, salted, in brine, dried or smoked; edible flours and meals of meat or meat offal. | | | |
| 0210.11.00 | -- Hams, shoulders and cuts thereof, with bone in | S | 30 | - |
| 0210.12.00 | -- Bellies (streaky) and cuts thereof | S | 30 | - |
| | -- Other: | | | |
| 0210.19.10 | --- Bacon | S | 30 | - |
| 0210.19.20 | --- Ham, boneless | S | 30 | - |
| 0210.19.90 | --- Other | S | 30 | - |
| 0210.20.00 | - Meat of bovine animals | S | 30 | - |
| | - Other, including edible flours and meals of meat and meat | | | |
| 0210.91.00 | -- Of primates | S | 30 | - |
| 0210.92.00 | -- Of whales, dolphins and porpoises (mammals of the order Cetacea); | S | 30 | - |
| | of manatees and dugongs (mammals of the order Sirenia) | | | |
| 0210.93.00 | -- Of reptiles (including snakes and turtles) | S | 30 | - |
| | -- Other: | | | |
| 0210.99.10 | --- Freeze dried chicken dice | S | 30 | - |
| 0210.99.20 | --- Dried pork skin | S | 30 | - |
| 0210.99.90 | --- Other | S | 30 | - |
| | Live fish. | | | |
| | - Ornamental fish: | | | |
| | | | | |
| 03.01 | Live fish. | | | |
| 0301.99.40 | --- Other freshwater fish | S | 20 | - |
| | Fish, fresh or chilled, excluding fish fillets and other fish meat of heading 03.04. | | | |
| | - Salmonidae, excluding livers and roes: | | | |
| | | | | |
| 04.07 | Birds' eggs, in shell, fresh, preserved or cooked. | | | |
| 0407.00.11 | -- Hens' eggs | S | 30 | - |
| 0407.00.12 | -- Ducks' eggs | S | 30 | - |
| 0407.00.19 | -- Other | S | 30 | - |
| | - Other: | | | |
| 0407.00.91 | -- Hens' eggs | S | 30 | - |
| 0407.00.92 | -- Ducks' eggs | S | 30 | - |
| 0407.00.99 | -- Other | S | 30 | - |

(つづく)

| | | | | |
|-------------------|--|----------|-----------|----------|
| | Birds' eggs, not in shell, and egg yolks, fresh, dried, cooked by steaming or | | | |
| | by boiling in water, moulded, frozen or otherwise preserved, whether or | | | |
| | not containing added sugar or other sweetening matter. | | | |
| | - Egg yolks: | | | |
| | | | | |
| 05.04 | Guts, bladders and stomachs of animals (other than fish), whole and pieces thereof, fresh, chilled frozen, salted, in brine, dried or smoked. | | | |
| 0504.00.00 | Guts, bladders and stomachs of animals (other than fish), whole and | S | 10 | - |
| | pieces thereof, fresh, chilled frozen, salted, in brine, dried or smoked. | | | |
| | Skins and other parts of birds, with their feathers or down, feathers and | | | |
| | parts of feathers (whether or not with trimmed edges) and down, not | | | |
| | further worked than cleaned, disinfected or treated for preservation; | | | |
| | powder and waste of feathers or parts of feathers. | | | |
| | - Feathers of a kind used for stuffing; down: | | | |
| | | | | |
| 0702.00.00 | Tomatoes, fresh or chilled. | S | 40 | - |
| | Onions, shallots, garlic, leeks and other alliaceous vegetables, fresh or chilled. | | | |
| | - Onions and shallots: | | | |
| | -- Onions: | | | |
| | | | | |
| 07.03 | Onions, shallots, garlic, leeks and other alliaceous vegetables, fresh or chilled. | | | |
| 0703.10.11 | --- Bulbs for propagation | S | 40 | - |
| 0703.10.19 | --- Other | S | 40 | - |
| | -- Shallots: | | | |
| 0703.10.21 | --- Bulbs for propagation | S | 40 | - |
| 0703.10.29 | --- Other | S | 40 | - |
| | - Garlic: | | | |
| 0703.90.10 | -- Bulbs for propagation | S | 40 | - |
| 0703.90.90 | -- Other | S | 40 | - |
| | Cabbages, cauliflowers, kohlrabi, kale and similar edible brassicas, fresh or chilled. | | | |
| | - Cauliflowers and headed broccoli: | | | |
| | | | | |
| 07.04 | Cabbages, cauliflowers, kohlrabi, kale and similar edible brassicas, fresh or chilled. | | | |

(つづく)

| | | | | |
|------------|---|---|----|---|
| 0704.10.10 | -- Cauliflowers | S | 40 | - |
| | | | | |
| 07.05 | Lettuce (<i>Lactuca sativa</i>) and chicory (<i>Cichorium spp.</i>), fresh or chilled. | | | |
| 0705.11.00 | lettuce) | S | 40 | - |
| 0705.19.00 | -- Other | S | 40 | - |
| | - Chicory: | | | |
| 0705.21.00 | -- Witloof chicory (<i>Cichorium intybus</i> var. <i>foliosum</i>) | S | 40 | - |
| 0705.29.00 | -- Other | S | 40 | - |
| | Carrots, turnips, salad beetroot, salsify, celeriac, radishes and similar | | | |
| | edible roots, fresh or chilled. | | | |
| | - Carrots and turnips: | | | |
| | | | | |
| 0707.00.00 | Cucumbers and gherkins, fresh or chilled. | S | 40 | - |
| | Leguminous vegetables, shelled or unshelled, fresh or chilled. | | | |
| | | | | |
| 07.08 | Leguminous vegetables, shelled or unshelled, fresh or chilled. | | | |
| 0708.20.00 | - Beans (<i>Vigna spp.</i> , <i>Phaseolus spp.</i>) | S | 40 | - |
| | | | | |
| 07.09 | Other vegetables, fresh or chilled. | | | |
| 0709.30.00 | - Aubergines (egg-plants) | S | 40 | - |
| 0709.40.00 | - Celery other than celeriac | S | 40 | - |
| | - Mushrooms and truffles: | | | |
| 0709.51.00 | -- Mushrooms of the genus <i>Agaricus</i> | S | 40 | - |
| 0709.59.00 | -- Other | S | 40 | - |
| | - Fruits of the genus <i>Capsicum</i> or of the genus <i>Pimenta</i> : | | | |
| 0709.60.10 | chillies | S | 40 | - |
| 0709.60.90 | -- Other | S | 40 | - |
| 0709.70.00 | - Spinach, New Zealand spinach and orache spinach (garden spinach) | S | 40 | - |
| 0709.90.00 | - Other | S | 40 | - |
| | Vegetables (uncooked or cooked by steaming or boiling in water), frozen. | | | |
| | | | | |
| 07.10 | Vegetables (uncooked or cooked by steaming or boiling in water), frozen. | | | |
| 0710.22.00 | -- Beans (<i>Vigna spp.</i> , <i>Phaseolus spp.</i>) | S | 40 | - |
| 0710.29.00 | -- Other | S | 40 | - |
| 0710.30.00 | - Spinach, New Zealand spinach and orache spinach (garden spinach) | S | 40 | - |
| 0710.40.00 | - Sweet corn | S | 40 | - |
| 0710.80.00 | - Other vegetables | S | 40 | - |
| 0710.90.00 | - Mixtures of vegetables | S | 40 | - |

(つづく)

| | | | | |
|--------------|---|---|----|---|
| | Vegetables provisionally preserved (for example, by sulphur dioxide | | | |
| | gas, in brine, in sulphur water or in other preservative solutions), but | | | |
| | unsuitable in that state for immediate consumption. | | | |
| | - Olives: | | | |
| | | | | |
| 07.11 | Vegetables provisionally preserved (for example, by sulphur dioxide gas, in brine, in sulphur water or in other preservative solutions), but unsuitable in that state for immediate consumption. | | | |
| 0711.30.10 | - - Preserved by sulphur dioxide gas | S | 40 | - |
| 0711.30.90 | - - Other | S | 40 | - |
| | - Cucumbers and gherkins: | | | |
| 0711.40.10 | - - Preserved by sulphur dioxide gas | S | 40 | - |
| 0711.40.90 | - - Other | S | 40 | - |
| | - Mushrooms and truffles: | | | |
| 0711.51.00 | - - Mushrooms of the genus Agaricus | S | 40 | - |
| 0711.59.00 | - - Other | S | 40 | - |
| | - Other vegetables; mixtures of vegetables: | | | |
| 0711.90.10 | - - Sweet corn | S | 40 | - |
| 0711.90.20 | - - Chillies | S | 40 | - |
| 0711.90.30 | - - Onions, preserved by sulphur dioxide gas | S | 40 | - |
| 0711.90.40 | - - Onions, preserved other than by sulphur dioxide gas | S | 40 | - |
| 0711.90.50 | - - Other, preserved by sulphur dioxide gas | S | 40 | - |
| 0711.90.90 | - - Other | S | 40 | - |
| | Dried vegetables, whole, cut, sliced, broken or in powder, but not further prepared. | | | |
| | | | | |
| 07.12 | Dried vegetables, whole, cut, sliced, broken or in powder, but not further prepared. | | | |
| 0712.20.00 | - Onions | S | 40 | - |
| | - Mushrooms, wood ears (Auricularia spp.), jelly fungi (Tremella spp.) and truffles: | | | |
| 0712.31.00 | - - Mushrooms of the genus Agaricus | S | 40 | - |
| 0712.32.00 | - - Wood ears (Auricularia spp.) | S | 40 | - |
| 0712.33.00 | - - Jelly fungi (Tremella spp.) | S | 40 | - |
| | - - Other: | | | |
| 0712.39.10 | - - - Truffles | S | 40 | - |
| 0712.39.20 | - - - Shiitake (dong-gu) | S | 40 | - |
| 0712.39.90 | - - - Other | S | 40 | - |
| | | | | |
| 07.13 | Dried leguminous vegetables, shelled, whether or not skinned or split. | | | |
| 0713.20.10 | - - For sowing | S | 40 | - |

(つづく)

| | | | | |
|--------------|---|---|----|---|
| 0713.20.90 | -- Other | S | 40 | - |
| | - Beans (Vigna spp., Phaseolus spp.): | | | |
| | -- Beans of the species Vigna mungo (L.) Hepper or Vigna radiata (L.) Wilczek: | | | |
| 0713.31.10 | --- For sowing | S | 40 | - |
| 0713.31.90 | --- Other | S | 40 | - |
| | -- Small red (Adzuki) beans (Phaseolus or Vigna angularis): | | | |
| 0713.32.10 | --- For sowing | S | 40 | - |
| 0713.32.90 | --- Other | S | 40 | - |
| | -- Kidney beans, including white pea beans (Phaseolus vulgaris): | | | |
| 0713.33.10 | --- For sowing | S | 40 | - |
| 0713.33.90 | --- Other | S | 40 | - |
| | -- Other: | | | |
| 0713.39.10 | --- For sowing | S | 40 | - |
| 0713.39.90 | --- Other | S | 40 | - |
| | - Lentils: | | | |
| 0713.40.10 | -- For sowing | S | 40 | - |
| 0713.40.90 | -- Other | S | 40 | - |
| | - Broad beans (Vicia faba var. major) and horse beans (Vicia faba var. equina, Vicia faba var minor): | | | |
| 0713.50.10 | -- For sowing | S | 40 | - |
| 0713.50.90 | -- Other | S | 40 | - |
| | - Other: | | | |
| | | | | |
| 07.14 | Manioc, arrowroot, salep, Jerusalem artichokes, sweet potatoes and similar roots and tubers with high starch or inulin content, fresh, chilled, frozen roots and tubers with high starch or inulin content, fresh, chilled, frozen or dried, whether or not sliced or in the form of pellets; sago pith. | | | |
| 0714.10.10 | -- Sliced or in form of pellets | S | 40 | - |
| 0714.10.90 | -- Other | S | 40 | - |
| 0714.20.00 | - Sweet potatoes | S | 40 | - |
| | - Other: | | | |
| 0714.90.10 | -- Sago pith | S | 40 | - |
| 0714.90.90 | -- Other | S | 40 | - |
| | Coconuts, Brazil nuts and cashew nuts, fresh or dried, whether or not shelled or peeled. | | | |
| | - Coconuts: | | | |
| | | | | |
| 08.02 | Other nuts, fresh or dried, whether or not shelled or peeled. | | | |
| 0802.11.00 | -- In shell | S | 30 | - |
| 0802.12.00 | -- Shelled | S | 30 | - |
| | - Hazelnuts or filberts (Corylus spp.): | | | |
| 0802.21.00 | -- In shell | S | 30 | - |
| 0802.22.00 | -- Shelled | S | 30 | - |

(つづく)

| | | | | |
|--------------|---|---|----|---|
| | - Walnuts: | | | |
| 0802.31.00 | -- In shell | S | 30 | - |
| 0802.32.00 | -- Shelled | S | 30 | - |
| 0802.40.00 | - Chestnuts (<i>Castanea</i> spp.) | S | 30 | - |
| 0802.50.00 | - Pistachios | S | 30 | - |
| | - Other: | | | |
| 0802.90.10 | -- Areca nuts (betel nuts) | S | 30 | - |
| 0802.90.90 | -- Other | S | 30 | - |
| | | | | |
| 08.04 | Dates, figs, pineapples, avocados, guavas, mangoes and mangosteens, fresh or dried. | | | |
| 0804.30.00 | - Pineapples | S | 40 | - |
| 0804.50.00 | - Guavas, mangoes and mangosteens | S | 40 | - |
| | Citrus fruit, fresh or dried. | | | |
| | | | | |
| 08.05 | Citrus fruit, fresh or dried. | | | |
| 0805.10.00 | - Oranges | S | 40 | - |
| 0805.20.00 | - Mandarins (including tangerines and satsumas); wilkings and similar citrus hybrids | S | 40 | - |
| 0805.40.00 | - Grapefruit | S | 40 | - |
| 0805.50.00 | - Lemons (<i>Citrus limon</i> , <i>Citrus limonum</i>) and limes (<i>Citrus aurantifolia</i> , <i>Citrus latifolia</i>) | S | 40 | - |
| 0805.90.00 | - Other | S | 40 | - |
| | Grapes, fresh or dried. | | | |
| | | | | |
| 08.07 | Melons (including watermelons) and papaws (papayas), fresh. | | | |
| 0807.11.00 | -- Watermelons | S | 40 | - |
| 0807.19.00 | -- Other | S | 40 | - |
| 0807.20.00 | - Papaws (papayas) | S | 40 | - |
| | Apples, pears and quinces, fresh. | | | |
| | | | | |
| 08.13 | Fruit, dried, other than that of headings 08.01 to 08.06; mixtures of nuts or dried fruits of this Chapter. | | | |
| 0813.40.00 | - Other fruit | S | 30 | - |
| 0813.50.00 | - Mixtures of nuts or dried fruits of this Chapter | S | 30 | - |
| | | | | |
| 09.04 | Pepper of the genus <i>Piper</i>; dried or crushed or ground fruits of the genus <i>Capsicum</i> or of the genus <i>Pimenta</i>. | | | |
| 0904.20.10 | -- Chillies, dried | S | 30 | - |
| 0904.20.20 | -- Chillies, crushed or ground | S | 30 | - |
| 0904.20.90 | -- Other | S | 30 | - |
| | | | | |
| 10.06 | Rice. | | | |
| 1006.10.10 | -- Suitable for sowing | S | 5 | - |
| 1006.10.90 | -- Other | S | 5 | - |

(つづく)

| | | | | |
|--------------|--|---|----|---|
| | - Husked (brown) rice: | | | |
| 1006.20.10 | -- Thai Hom Mali rice | S | 5 | - |
| 1006.20.90 | -- Other | S | 5 | - |
| | - Semi-milled or wholly milled rice, whether or not polished or glazed: | | | |
| | -- Fragrant rice: | | | |
| 1006.30.11 | --- Whole | S | 5 | - |
| 1006.30.12 | --- Not more than 5% broken | S | 5 | - |
| 1006.30.13 | --- More than 5% but not more than 10% broken | S | 5 | - |
| 1006.30.14 | --- More than 10% but not more than 25% broken | S | 5 | - |
| 1006.30.19 | --- Other | S | 5 | - |
| 1006.30.20 | -- Parboiled rice | S | 5 | - |
| 1006.30.30 | -- Glutinous rice (pilot) | S | 5 | - |
| 1006.30.40 | -- Basmati rice | S | 5 | - |
| 1006.30.50 | -- Thai Hom Mali rice | S | 5 | - |
| | -- Other: | | | |
| 1006.30.61 | --- Whole | S | 5 | - |
| 1006.30.62 | --- Not more than 5% broken | S | 5 | - |
| 1006.30.63 | --- More than 5% but not more than 10% broken | S | 5 | - |
| 1006.30.64 | --- More than 10% but not more than 25% broken | S | 5 | - |
| 1006.30.69 | --- Other | S | 5 | - |
| 1006.40.00 | - Broken rice | S | 5 | - |
| | | | | |
| 12.07 | Other oil seeds and oleaginous fruits, whether or not broken. | | | |
| 1207.10.00 | - Palm nuts and kernels | S | 20 | - |
| 1207.50.00 | - Mustard seeds | S | 20 | - |
| 1207.60.00 | - Safflower seeds | S | 20 | - |
| | - Other: | | | |
| 1207.99.10 | --- Kapok seeds | S | 20 | - |
| 1207.99.90 | --- Other | S | 20 | - |
| | Flours and meals of oil seeds or oleaginous fruits, other than those of mustard. | | | |
| | | | | |
| 12.12 | Locust beans, seaweeds and other algae, sugar beet and sugar cane, fresh, chilled, frozen or dried, whether or not ground; fruit stones and kernels and other vegetable products (including unroasted chicory roots of the variety <i>Cichorium intybus sativum</i>) of a kind used primarily for human consumption, not elsewhere specified or included. | | | |
| 1212.99.11 | ---- For sowing | S | 5 | - |
| 1212.99.19 | ---- Other | S | 5 | - |
| 1212.99.90 | --- Other | S | 5 | - |
| | | | | |
| 24.01 | Unmanufactured tobacco; tobacco refuse. | | | |
| 2401.30.10 | -- Tobacco stems | S | 10 | - |

(つづく)

| | | | | |
|------------|--|---|----|---|
| 2401.30.90 | -- Other | S | 10 | - |
| | Cigars, cheroots, cigarillos and cigarettes, of tobacco or of tobacco substitutes. | | | |

資料：アセアン事務局 Consolidated 2005 CEPT Package by Country から作成

注：1. 最初の 6 桁が国際分類，次の 2 桁がアセアン共通分類からなる AHTN 域内コードにより 8 桁コードで分類している。

2. Indicator の「S」はセンシティブ品目を指す。

<http://www.aseansec.org/17693.htm>

アクセス年月日：2006年6月13日

(つづく)

第4表 2005年の各国別のセンシティブ品目リスト

(5)ミャンマー

| AHTN Code | Description | Indicator | MFN Rates | 2005 CEPT Rates |
|--------------|---|-----------|-----------|-----------------|
| 07.08 | Leguminous vegetables, shelled or unshelled, fresh or chilled. | | | |
| 0708.10.00 | - Peas (<i>Pisum sativum</i>) | S | 15 | - |
| 0708.20.00 | - Beans (<i>Vigna</i> spp., <i>Phaseolus</i> spp.) | S | 15 | - |
| | | | | |
| 09.01 | Coffee, whether or not roasted or decaffeinated; coffee husks and skins; coffee substitutes containing coffee in any proportion. | | | |
| 0901.11.10 | --- Arabica WIB or Robusta OIB | S | 5 | - |
| 0901.11.90 | --- Other | S | 5 | - |
| 0901.12.10 | --- Arabica WIB or Robusta OIB | S | 5 | - |
| 0901.12.90 | --- Other | S | 5 | - |
| | | | | |
| 09.02 | Tea, whether or not flavoured. | | | |
| 0902.10.10 | -- Leaf | S | 15 | - |
| 0902.10.90 | -- Other | S | 15 | - |
| 0902.20.10 | -- Leaf | S | 15 | - |
| 0902.20.90 | -- Other | S | 15 | - |
| | | | | |
| 10.06 | Rice. | | | |
| 1006.10.10 | -- Suitable for sowing | S | 0 | - |
| 1006.10.90 | -- Other | S | 0 | - |
| 1006.20.10 | -- Thai Hom Mali rice | S | 5 | - |
| 1006.20.90 | -- Other | S | 5 | - |
| 1006.30.11 | --- Whole | S | 5 | - |
| 1006.30.12 | --- Not more than 5% broken | S | 5 | - |
| 1006.30.13 | --- More than 5% but not more than 10% broken | S | 5 | - |
| 1006.30.14 | --- More than 10% but not more than 25% broken | S | 5 | - |
| 1006.30.19 | --- Other | S | 5 | - |
| 1006.30.20 | -- Parboiled rice | S | 5 | - |
| 1006.30.30 | -- Glutinous rice (pilot) | S | 5 | - |

(つづく)

| | | | | |
|-------------------|---|----------|----------|----------|
| 1006.30.40 | -- Basmati rice | S | 5 | - |
| 1006.30.50 | -- Thai Hom Mali rice | S | 5 | - |
| 1006.30.61 | --- Whole | S | 5 | - |
| 1006.30.62 | --- Not more than 5% broken | S | 5 | - |
| 1006.30.63 | --- More than 5% but not more than 10% broken | S | 5 | - |
| 1006.30.64 | --- More than 10% but not more than 25% broken | S | 5 | - |
| 1006.30.69 | --- Other | S | 5 | - |
| 1006.40.00 | - Broken rice | S | 5 | - |
| | | | | |
| 17.01 | Cane or beet sugar and chemically pure sucrose, in solid form. | | | |
| 1701.11.00 | -- Cane sugar | S | 0.5 | - |
| 1701.12.00 | -- Beet sugar | S | 0.5 | - |
| | | | | |
| 5001.00.00 | Silk-worm cocoons suitable for reeling. | S | 3 | - |
| | | | | |
| 5002.00.00 | Raw silk (not thrown). | S | 3 | - |
| | | | | |
| 5201.00.00 | Cotton, not carded or combed. | S | 0 | - |

資料：アセアン事務局 Consolidated 2005 CEPT Package by Country から作成

注：1. 最初の 6 桁が国際分類，次の 2 桁がアセアン共通分類からなる AHTN 域内コードにより 8 桁コードで分類している。

2. Indicator の「S」はセンシティブ品目を指す。

<http://www.aseansec.org/17693.htm>

アクセス年月日：2006年6月13日

(つづく)

第4表 2005年の各国別のセンシティブ品目リスト

(6) ベトナム

| AHTN Code | Description | Indicator | MFN | 2005 CEPT Rates |
|--------------|---|-----------|-----|-----------------|
| 02.07 | Meat and edible offal, of the poultry of heading 01.05, fresh, chilled or frozen. | | | |
| 0207.11.00 | chilled | S | 20 | - |
| 0207.12.00 | -- not cut in pieces, Frozen | S | 20 | - |
| 0207.13.00 | -- cuts and offal, Fresh or chilled | S | 20 | - |
| 0207.14.10 | --- Wings | S | 20 | - |
| 0207.14.20 | --- Thighs | S | 20 | - |
| 0207.14.30 | --- Livers | S | 20 | - |
| 0207.14.90 | --- Other | S | 20 | - |
| 0207.26.00 | -- cuts and offal, Fresh or chilled | S | 20 | - |
| 0207.27.10 | --- Livers | S | 20 | - |
| 0207.27.90 | --- Other | S | 20 | - |
| 04.07 | Birds' eggs, in shell, fresh, preserved or cooked. | | | |
| 0407.00.11 | -- Hens' eggs | S | 0 | - |
| 0407.00.12 | -- Ducks' eggs | S | 0 | - |
| 0407.00.19 | -- Other | S | 0 | - |
| 0407.00.91 | -- Hens' eggs | S | 40 | - |
| 0407.00.92 | -- Ducks' eggs | S | 40 | - |
| 0407.00.99 | -- Other | S | 40 | - |
| 08.05 | Citrus fruit, fresh or dried. | | | |
| 0805.40.00 | - Grapefruit | S | 40 | - |
| 0805.50.00 | - Lemons (Citrus limon, Citrus limonum) and limes (Citrus aurantifolia, Citrus latifolia) | S | 40 | - |
| 0805.90.00 | - Other | S | 40 | - |
| 10.06 | Rice. | | | |
| 1006.10.90 | -- Other | S | 40 | - |
| 1006.20.10 | -- Thai Hom Mali Rice | S | 40 | - |

(つづく)

| | | | | |
|--------------|---|---|----|---|
| 1006.20.90 | -- Other | S | 40 | - |
| | | | | |
| 17.01 | Cane or beet sugar and chemically pure sucrose, in solid form. | | | |
| 1701.11.00 | -- cane sugar | S | 30 | - |
| 1701.91.00 | -- containing added flavouring or colouring matter | S | 40 | - |
| 1701.99.11 | ---- white | S | 40 | - |
| 1701.99.19 | ---- Other | S | 40 | - |
| 1701.99.90 | --- Other | S | 40 | - |

資料：アセアン事務局 Consolidated 2005 CEPT Package by Country から作成

注：1. 最初の 6 桁が国際分類，次の 2 桁がアセアン共通分類からなる AHTN 域内コードにより 8 桁コードで分類している。

2. Indicator の「S」はセンシティブ品目を指す。

<http://www.aseansec.org/17693.htm>

アクセス年月日：2006年6月13日

第5表 アセアン諸国の全世界との農産物貿易額

(1) 輸出

単位：千USDドル、%、%/年

| 分類 | 項目 | 1993 | 1994 | 1995 | 1996 | 1997 | 1998 | 1999 | 2000 | 2001 | 2002 | 2003 | 2003構成比 | 3/93平均伸率 |
|----|-------------|-------------|-------------|-------------|-------------|-------------|-------------|-------------|-------------|-------------|-------------|-------------|---------|----------|
| 01 | 生きた家畜 | 85,438 | 100,815 | 194,345 | 286,973 | 272,387 | 231,670 | 195,279 | 171,314 | 176,228 | 168,967 | 153,392 | 0.5 | 6.0 |
| 02 | 肉類及びびくず肉 | 427,086 | 475,588 | 487,847 | 447,057 | 427,114 | 440,658 | 408,426 | 465,236 | 646,706 | 623,365 | 704,019 | 2.1 | 5.1 |
| 03 | 魚類 | 4,414,974 | 5,080,090 | 5,455,015 | 5,178,924 | 4,732,675 | 4,381,054 | 4,317,722 | 4,904,031 | 4,480,665 | 4,000,703 | 4,260,347 | 12.9 | -0.4 |
| 04 | 乳製品類 | 183,872 | 202,723 | 259,208 | 346,640 | 334,740 | 250,903 | 280,912 | 375,145 | 504,718 | 575,487 | 578,078 | 1.8 | 12.1 |
| 05 | その他畜産品 | 44,319 | 45,117 | 56,723 | 51,814 | 44,073 | 37,093 | 43,678 | 54,524 | 58,124 | 60,550 | 59,607 | 0.2 | 3.0 |
| 06 | 生きた植物 | 83,538 | 90,420 | 98,059 | 100,101 | 88,977 | 77,061 | 93,062 | 107,594 | 107,790 | 141,956 | 149,069 | 0.5 | 6.0 |
| 07 | 食用野菜 | 1,057,311 | 851,626 | 821,897 | 902,123 | 723,844 | 507,084 | 819,505 | 669,959 | 855,227 | 793,533 | 850,891 | 2.6 | -2.1 |
| 08 | 食用果実及びナッツ | 662,910 | 723,971 | 796,134 | 1,005,485 | 984,937 | 752,543 | 946,044 | 1,013,193 | 902,155 | 998,477 | 1,061,752 | 3.2 | 4.8 |
| 09 | コーヒー、茶、香辛料 | 949,128 | 1,550,547 | 1,603,848 | 1,397,034 | 1,453,112 | 1,549,246 | 1,383,483 | 1,253,804 | 776,841 | 797,321 | 788,554 | 2.4 | -1.8 |
| 10 | 穀物 | 1,435,027 | 1,636,921 | 2,002,054 | 2,091,917 | 2,117,494 | 1,991,382 | 1,976,808 | 1,534,783 | 1,417,668 | 1,773,569 | 2,011,272 | 6.1 | 3.4 |
| 11 | 麦芽、小麦グルテン | 242,582 | 322,432 | 360,983 | 348,291 | 346,858 | 253,714 | 248,489 | 284,228 | 266,069 | 280,877 | 310,486 | 0.9 | 2.5 |
| 12 | 種子 | 213,653 | 240,242 | 254,398 | 241,109 | 242,704 | 201,753 | 250,502 | 251,217 | 210,192 | 203,732 | 226,188 | 0.7 | 0.6 |
| 13 | 樹脂・松ヤニ | 113,583 | 117,426 | 107,952 | 125,629 | 125,165 | 88,507 | 97,978 | 108,377 | 100,028 | 94,613 | 108,055 | 0.3 | -0.5 |
| 14 | その他の野菜製品 | 62,426 | 66,353 | 66,275 | 35,928 | 35,684 | 55,719 | 59,817 | 59,644 | 60,389 | 53,903 | 58,749 | 0.2 | -0.6 |
| 15 | 油脂・油 | 4,687,052 | 6,408,539 | 7,735,718 | 6,135,450 | 7,941,477 | 7,805,751 | 7,102,208 | 5,732,860 | 5,274,911 | 7,798,015 | 9,989,704 | 30.3 | 7.9 |
| 16 | 加工肉類・魚類 | 1,649,440 | 1,976,125 | 2,122,237 | 2,135,886 | 2,307,275 | 2,325,764 | 2,479,983 | 2,698,485 | 2,721,583 | 2,738,032 | 3,063,324 | 9.3 | 6.4 |
| 17 | 砂糖 | 823,251 | 1,037,453 | 1,558,510 | 1,763,388 | 1,519,570 | 832,283 | 826,089 | 990,347 | 1,021,578 | 1,093,951 | 1,376,419 | 4.2 | 5.3 |
| 18 | ココア | 709,266 | 774,184 | 775,647 | 822,260 | 901,200 | 954,091 | 836,659 | 709,030 | 758,962 | 1,166,352 | 1,253,809 | 3.8 | 5.9 |
| 19 | 穀物・乳製品調製品 | 410,547 | 504,578 | 555,412 | 599,398 | 576,367 | 467,688 | 560,696 | 616,307 | 650,865 | 721,920 | 919,039 | 2.8 | 8.4 |
| 20 | 加工野菜・果実・ナッツ | 1,106,975 | 1,134,735 | 1,191,086 | 1,350,676 | 1,098,442 | 860,716 | 1,200,384 | 1,059,325 | 1,119,701 | 1,194,151 | 1,389,196 | 4.2 | 2.3 |
| 21 | その他食料品 | 380,565 | 485,626 | 568,193 | 673,449 | 684,697 | 577,246 | 660,941 | 679,842 | 825,879 | 890,981 | 1,018,950 | 3.1 | 10.4 |
| 22 | 飲料 | 636,363 | 712,087 | 757,899 | 807,645 | 797,584 | 572,143 | 642,720 | 677,716 | 681,982 | 688,096 | 856,075 | 2.6 | 3.0 |
| 23 | 食品産業からの残渣 | 563,053 | 597,776 | 650,659 | 781,449 | 631,640 | 527,437 | 478,709 | 554,848 | 538,483 | 649,891 | 740,604 | 2.2 | 2.8 |
| 24 | たばこ | 1,338,453 | 1,267,744 | 1,227,418 | 1,732,008 | 1,950,684 | 1,714,777 | 1,222,795 | 1,211,038 | 1,220,470 | 1,126,106 | 1,016,115 | 3.1 | -2.7 |
| | 輸出総額 | 206,637,152 | 246,764,747 | 296,696,683 | 323,361,528 | 342,670,135 | 316,650,781 | 341,804,985 | 410,693,777 | 370,547,978 | 383,854,103 | 431,033,469 | — | 7.6 |
| | うち農産物輸出額 | 22,280,811 | 26,403,115 | 29,707,513 | 29,360,631 | 30,338,699 | 27,456,282 | 27,132,890 | 26,272,845 | 25,377,213 | 28,634,547 | 32,943,695 | 100.0 | 4.0 |
| | 農産物の割合(%) | 10.8 | 10.7 | 10.0 | 9.1 | 8.9 | 8.7 | 7.9 | 6.4 | 6.8 | 7.5 | 7.6 | — | — |

(2) 輸入

単位：千USDドル、%、%/年

| 分類 | 項目 | 1993 | 1994 | 1995 | 1996 | 1997 | 1998 | 1999 | 2000 | 2001 | 2002 | 2003 | 2003構成比 | 3/93平均伸率 |
|----|-------------|-------------|-------------|-------------|-------------|-------------|-------------|-------------|-------------|-------------|-------------|-------------|---------|----------|
| 01 | 生きた家畜 | 352,947 | 395,214 | 488,223 | 659,253 | 642,431 | 384,434 | 352,542 | 342,404 | 310,789 | 305,693 | 334,302 | 1.7 | -0.5 |
| 02 | 肉類及びびくず肉 | 255,979 | 348,491 | 407,559 | 575,064 | 607,111 | 419,439 | 533,399 | 640,992 | 602,706 | 615,471 | 702,615 | 3.6 | 10.6 |
| 03 | 魚類 | 1,351,129 | 1,331,431 | 1,446,071 | 1,567,868 | 1,682,013 | 1,376,677 | 1,464,313 | 1,499,671 | 1,685,380 | 1,712,230 | 1,859,273 | 9.5 | 3.2 |
| 04 | 乳製品類 | 937,595 | 1,067,349 | 1,484,351 | 1,687,568 | 1,620,627 | 1,208,589 | 1,276,643 | 1,559,678 | 1,799,756 | 1,505,248 | 1,636,664 | 8.4 | 5.7 |
| 05 | その他畜産品 | 38,429 | 40,657 | 73,607 | 87,517 | 50,897 | 54,190 | 53,451 | 75,334 | 90,943 | 72,715 | 92,011 | 0.5 | 9.1 |
| 06 | 生きた植物 | 44,225 | 56,399 | 60,917 | 67,745 | 69,525 | 50,004 | 51,205 | 53,432 | 50,929 | 54,067 | 52,361 | 0.3 | 1.7 |
| 07 | 食用野菜 | 386,902 | 456,699 | 610,108 | 799,484 | 758,938 | 576,987 | 604,349 | 574,316 | 620,338 | 651,463 | 658,526 | 3.4 | 5.5 |
| 08 | 食用果実及びナッツ | 557,068 | 610,603 | 680,922 | 810,441 | 777,145 | 496,594 | 568,575 | 646,423 | 625,537 | 702,818 | 718,266 | 3.7 | 2.6 |
| 09 | コーヒー、茶、香辛料 | 227,453 | 331,830 | 310,959 | 290,735 | 410,754 | 326,595 | 435,553 | 438,340 | 386,719 | 334,698 | 296,440 | 1.5 | 2.7 |
| 10 | 穀物 | 1,458,621 | 2,134,202 | 2,842,673 | 4,209,888 | 3,034,695 | 3,475,806 | 3,427,033 | 2,485,997 | 2,135,607 | 2,779,613 | 2,546,187 | 13.0 | 5.7 |
| 11 | 麦芽、小麦グルテン | 277,015 | 362,408 | 501,001 | 474,230 | 444,176 | 408,554 | 421,678 | 474,665 | 447,358 | 452,434 | 512,213 | 2.6 | 6.3 |
| 12 | 種子 | 685,558 | 924,431 | 836,262 | 1,115,499 | 1,135,392 | 727,048 | 1,090,850 | 1,066,730 | 1,014,230 | 1,158,470 | 1,294,633 | 6.6 | 6.6 |
| 13 | 樹脂・松ヤニ | 84,496 | 91,096 | 105,221 | 114,675 | 109,313 | 80,094 | 86,230 | 97,768 | 94,966 | 100,959 | 115,063 | 0.6 | 3.1 |
| 14 | その他の野菜製品 | 30,159 | 35,579 | 41,269 | 31,313 | 27,533 | 30,396 | 27,468 | 22,887 | 22,037 | 17,562 | 19,726 | 0.1 | -4.2 |
| 15 | 油脂・油 | 876,656 | 886,398 | 906,568 | 762,566 | 821,809 | 805,165 | 843,350 | 592,889 | 604,589 | 778,918 | 888,625 | 4.6 | 0.1 |
| 16 | 加工肉類・魚類 | 191,292 | 234,777 | 222,231 | 252,854 | 264,978 | 168,523 | 247,305 | 259,024 | 234,456 | 277,288 | 264,332 | 1.4 | 3.3 |
| 17 | 砂糖 | 413,717 | 515,104 | 871,390 | 1,364,316 | 1,030,949 | 932,444 | 1,112,413 | 845,831 | 886,034 | 825,084 | 915,428 | 4.7 | 8.3 |
| 18 | ココア | 182,793 | 240,463 | 272,647 | 266,398 | 309,569 | 286,224 | 266,197 | 302,348 | 353,082 | 478,113 | 689,643 | 3.5 | 14.2 |
| 19 | 穀物・乳製品調製品 | 349,472 | 456,295 | 494,582 | 2,139,753 | 607,259 | 442,717 | 490,755 | 566,131 | 638,533 | 643,904 | 699,515 | 3.6 | 7.2 |
| 20 | 加工野菜・果実・ナッツ | 268,899 | 309,096 | 291,541 | 341,607 | 341,585 | 246,259 | 300,848 | 319,725 | 328,845 | 356,443 | 355,916 | 1.8 | 2.8 |
| 21 | その他食料品 | 351,388 | 461,570 | 521,006 | 781,970 | 711,271 | 533,390 | 611,615 | 681,979 | 784,298 | 835,102 | 910,228 | 4.7 | 10.0 |
| 22 | 飲料 | 700,887 | 821,801 | 882,029 | 1,094,927 | 977,373 | 594,977 | 684,009 | 759,516 | 729,195 | 798,454 | 947,680 | 4.9 | 3.1 |
| 23 | 食品産業からの残渣 | 1,167,714 | 1,393,378 | 1,414,959 | 1,850,495 | 1,913,910 | 1,181,676 | 1,182,128 | 1,530,067 | 1,771,390 | 1,719,085 | 1,907,302 | 9.8 | 5.0 |
| 24 | たばこ | 1,246,018 | 1,339,364 | 1,208,464 | 1,409,846 | 1,811,886 | 1,347,964 | 1,225,542 | 1,290,192 | 1,415,164 | 1,357,553 | 1,103,205 | 5.7 | -1.2 |
| | 輸入総額 | 223,310,802 | 267,241,580 | 318,554,800 | 350,606,198 | 355,971,755 | 259,456,887 | 281,342,954 | 345,827,168 | 317,225,573 | 328,112,626 | 359,889,985 | — | 4.9 |
| | うち農産物輸入額 | 12,436,412 | 14,844,634 | 16,974,561 | 22,756,011 | 20,161,141 | 16,154,747 | 17,357,451 | 17,126,340 | 17,632,883 | 18,533,383 | 19,520,151 | 100.0 | 4.6 |
| | 農産物の割合(%) | 5.6 | 5.6 | 5.3 | 6.5 | 5.7 | 6.2 | 6.2 | 5.0 | 5.6 | 5.6 | 5.4 | — | — |

資料：ASEAN TRADE DATAから作成
<http://202.154.12.33/trade/publicview.asp>

アクセス年月日：2006年6月9日及び22日

注：1. HS2桁が01から24類のものを農産物とした。魚類を含む。

2. アセアンとは、93から98年まではブルネイ、インドネシア、マレーシア、フィリピン、シンガポール及びタイを指す。99年のデータでは、ミャンマーが追加、2000-03年のデータではカンボジアが追加された。なお、ラオスとベトナムはデータがないため含まれていない。

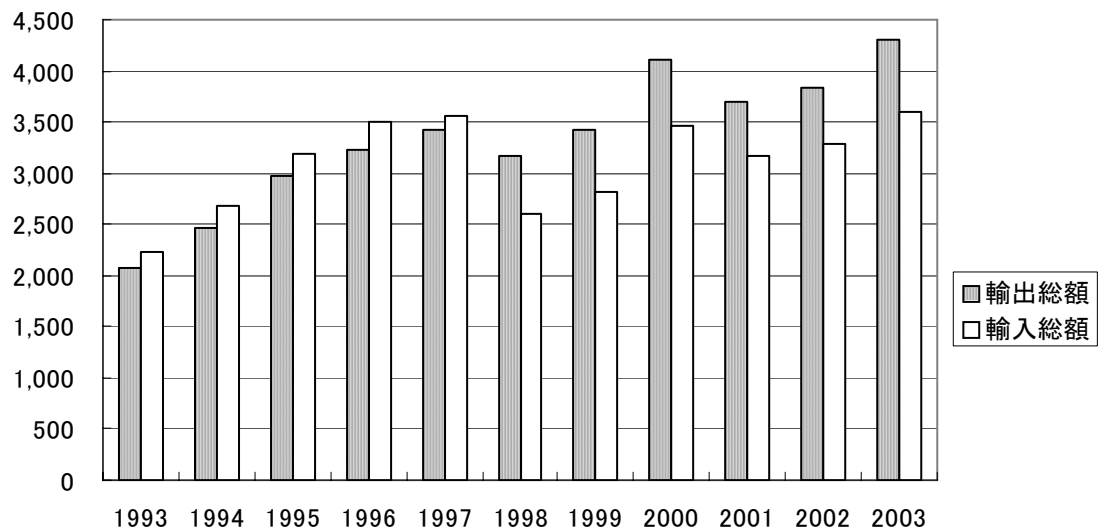

第1図 アセアン地域から世界への総輸出入額の推移(億USD)

資料：ASEAN TRADE DATA から作成

<http://202.154.12.33/trade/publicview.asp>

アクセス年月日：2006年6月9日及び22日

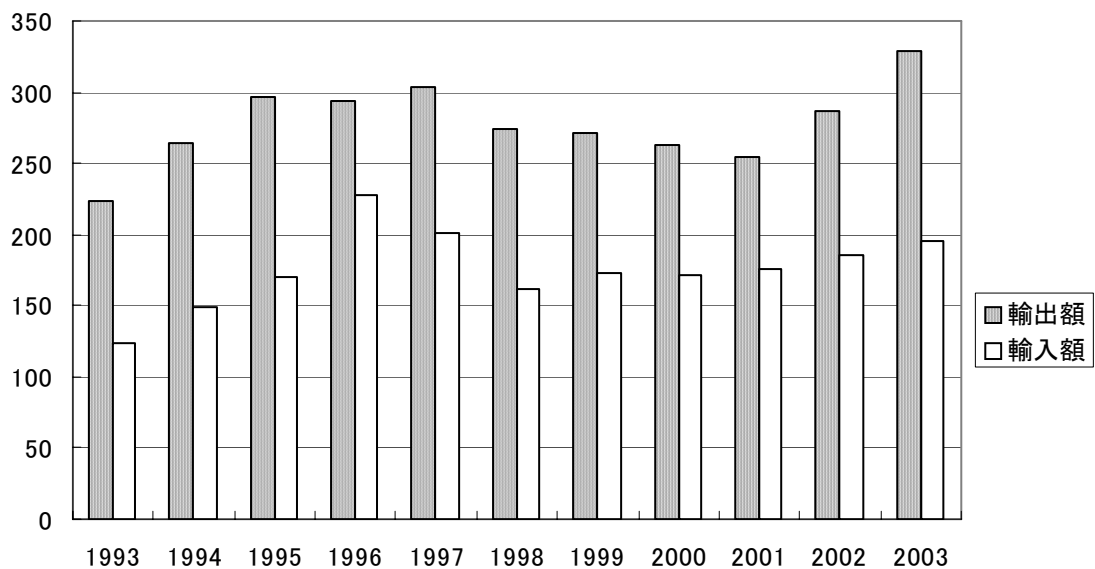

第2図 アセアン地域から世界への農産物輸出入額の推移(億USD)

資料：ASEAN TRADE DATA から作成

<http://202.154.12.33/trade/publicview.asp>

アクセス年月日：2006年6月9日及び22日

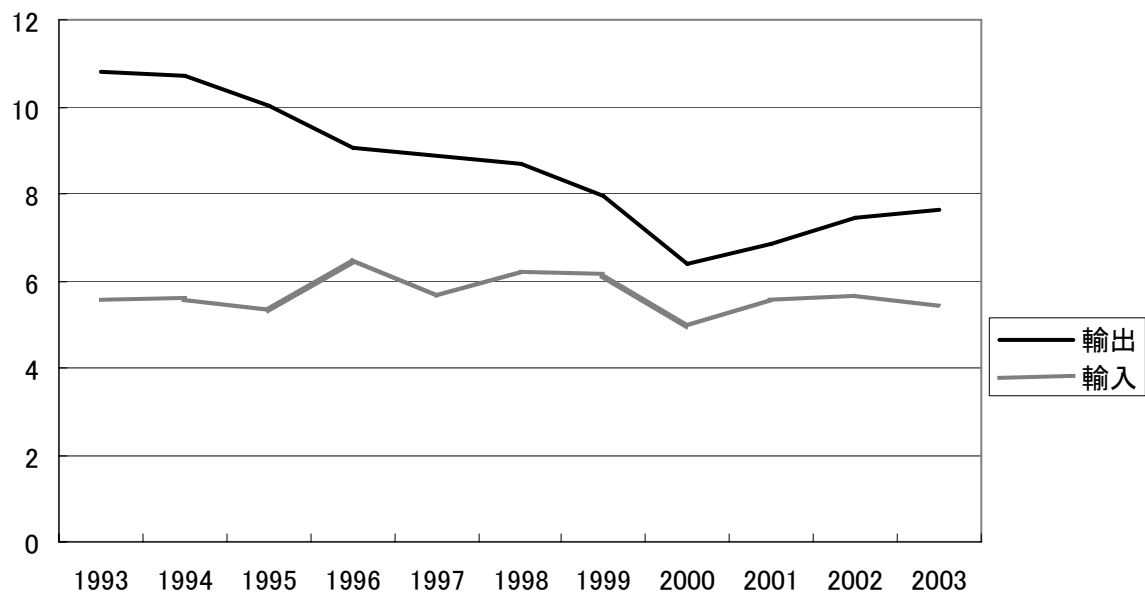

第3図 アセアン諸国の全世界との貿易に占める農産物の割合(%)

資料：ASEAN TRADE DATA から作成

<http://202.154.12.33/trade/publicview.asp>

アクセス年月日：2006年6月9日及び22日

第6表 アセアン諸国の域内貿易依存率

(1) 輸出

単位：%

| 分類 | 1993 | 1994 | 1995 | 1996 | 1997 | 1998 | 1999 | 2000 | 2001 | 2002 | 2003 |
|----------------|------|------|------|------|------|------|------|------|------|------|------|
| 01 生きた家畜 | 8.9 | 8.8 | 9.3 | 9.5 | 9.3 | 8.9 | 7.7 | 8.1 | 8.5 | 7.2 | 6.4 |
| 02 肉類及びくず肉 | 9 | 9 | 10 | 14 | 12 | 8 | 10 | 15 | 9 | 6 | 7 |
| 03 魚類 | 10 | 9 | 9 | 11 | 10 | 10 | 12 | 12 | 11 | 11 | 10 |
| 04 乳製品類 | 3.9 | 4.8 | 5.3 | 5.4 | 5.4 | 6.3 | 6.4 | 6.0 | 6.3 | 6.2 | 5.7 |
| 05 その他畜産品 | 4 | 4 | 5 | 8 | 8 | 1.9 | 2.5 | 2.4 | 2.6 | 2.4 | 2.1 |
| 06 生きた植物 | 9 | 9 | 11 | 16 | 10 | 8 | 14 | 13 | 14 | 16 | 16 |
| 07 食用野菜 | 1.2 | 1.5 | 2.2 | 2.2 | 2.3 | 2.0 | 2.4 | 2.4 | 2.0 | 2.2 | 2.0 |
| 08 食用果実及びナッツ | 1.7 | 1.9 | 2.2 | 2.7 | 2.1 | 2.0 | 2.5 | 2.3 | 2.0 | 1.8 | 1.6 |
| 09 コーヒー、茶、香辛料 | 1.1 | 9 | 1.1 | 1.3 | 1.3 | 1.2 | 1.6 | 1.5 | 1.8 | 1.8 | 2.0 |
| 10 穀物 | 1.8 | 2.0 | 2.6 | 2.8 | 2.8 | 3.7 | 2.5 | 2.4 | 2.8 | 2.2 | 2.5 |
| 11 麦芽、小麦グルテン | 2.7 | 3.8 | 4.0 | 2.9 | 4.6 | 3.3 | 3.4 | 3.9 | 3.6 | 3.7 | 4.2 |
| 12 種子 | 2.9 | 2.9 | 2.7 | 2.9 | 3.0 | 2.8 | 3.1 | 2.6 | 2.5 | 2.7 | 2.8 |
| 13 樹脂・松ヤニ | 1.5 | 1.6 | 1.8 | 1.8 | 1.7 | 1.3 | 1.4 | 1.3 | 1.4 | 1.3 | 1.5 |
| 14 その他の野菜製品 | 1.6 | 1.6 | 1.9 | 2.5 | 1.9 | 1.1 | 1.2 | 1.2 | 1.2 | 1.2 | 1.1 |
| 15 油脂・油 | 1.6 | 1.3 | 1.4 | 1.1 | 1.1 | 1.2 | 1.1 | 1.3 | 1.2 | 1.2 | 1.1 |
| 16 加工肉類・魚類 | 3 | 4 | 4 | 6 | 6 | 5 | 6 | 1.2 | 9 | 5 | 4 |
| 17 砂糖 | 1.8 | 1.6 | 2.1 | 3.5 | 6.6 | 4.8 | 3.9 | 1.6 | 3.0 | 4.9 | 3.8 |
| 18 ココア | 1.4 | 1.8 | 2.5 | 2.0 | 2.2 | 2.4 | 2.0 | 2.7 | 2.8 | 2.5 | 3.2 |
| 19 穀物・乳製品調製品 | 3.0 | 3.0 | 3.4 | 3.5 | 3.9 | 3.6 | 3.8 | 4.0 | 4.1 | 4.3 | 4.5 |
| 20 加工野菜・果実・ナッツ | 8 | 10 | 9 | 11 | 13 | 10 | 10 | 11 | 1.2 | 9 | 9 |
| 21 その他食料品 | 2.5 | 2.7 | 2.7 | 3.7 | 3.8 | 2.6 | 2.8 | 3.3 | 3.6 | 3.1 | 3.5 |
| 22 飲料 | 2.4 | 2.2 | 2.9 | 3.3 | 3.4 | 2.3 | 3.0 | 4.3 | 4.6 | 4.6 | 5.1 |
| 23 食品産業からの残渣 | 1.2 | 1.0 | 1.1 | 1.1 | 1.3 | 1.7 | 1.5 | 2.2 | 2.3 | 2.3 | 2.8 |
| 24 たばこ | 2.5 | 3.8 | 5.2 | 4.8 | 3.7 | 2.8 | 4.5 | 6.2 | 6.9 | 7.2 | 6.5 |
| 輸出総額 | 2.1 | 2.4 | 2.4 | 2.5 | 2.5 | 2.2 | 2.2 | 2.3 | 2.3 | 2.3 | 2.3 |
| 農産物輸出額 | 1.5 | 1.5 | 1.8 | 2.0 | 2.1 | 1.8 | 1.9 | 2.1 | 2.2 | 2.1 | 2.0 |

(2) 輸入

単位：%

| 分類 | 1993 | 1994 | 1995 | 1996 | 1997 | 1998 | 1999 | 2000 | 2001 | 2002 | 2003 |
|----------------|------|------|------|------|------|------|------|------|------|------|------|
| 01 生きた家畜 | 6.8 | 5.7 | 4.6 | 4.2 | 4.2 | 5.7 | 4.3 | 3.5 | 4.2 | 3.9 | 3.9 |
| 02 肉類及びくず肉 | 1.4 | 9 | 9 | 7 | 7 | 6 | 6 | 4 | 5 | 5 | 5 |
| 03 魚類 | 2.4 | 2.4 | 2.8 | 3.1 | 2.9 | 2.9 | 2.8 | 2.7 | 2.6 | 2.5 | 2.9 |
| 04 乳製品類 | 1.3 | 1.1 | 8 | 8 | 8 | 1.2 | 2.8 | 2.3 | 1.8 | 2.6 | 1.5 |
| 05 その他畜産品 | 6 | 3 | 7 | 6 | 11 | 1.2 | 1.7 | 1.2 | 3 | 6 | 1.1 |
| 06 生きた植物 | 7.7 | 7.7 | 7.3 | 7.0 | 6.9 | 6.9 | 7.2 | 7.1 | 7.1 | 6.6 | 6.8 |
| 07 食用野菜 | 2.8 | 2.2 | 2.1 | 2.1 | 2.1 | 2.4 | 2.2 | 2.6 | 2.5 | 2.6 | 2.3 |
| 08 食用果実及びナッツ | 2.1 | 1.8 | 1.5 | 1.5 | 1.6 | 1.8 | 2.1 | 2.1 | 1.9 | 1.8 | 1.7 |
| 09 コーヒー、茶、香辛料 | 4.4 | 6.5 | 5.6 | 4.6 | 5.4 | 5.9 | 5.4 | 4.5 | 3.1 | 3.5 | 3.6 |
| 10 穀物 | 1.7 | 1.8 | 2.4 | 2.6 | 2.4 | 3.7 | 3.8 | 2.5 | 2.3 | 2.1 | 2.5 |
| 11 麦芽、小麦グルテン | 2.2 | 2.7 | 3.1 | 1.9 | 2.4 | 2.1 | 2.0 | 2.3 | 2.1 | 2.1 | 2.3 |
| 12 種子 | 1.6 | 1.6 | 1.6 | 1.3 | 8 | 10 | 6 | 7 | 8 | 8 | 6 |
| 13 樹脂・松ヤニ | 8 | 9 | 7 | 10 | 8 | 1.1 | 10 | 1.2 | 1.3 | 1.2 | 1.5 |
| 14 その他の野菜製品 | 6.8 | 7.3 | 7.0 | 7.3 | 6.1 | 7.6 | 6.8 | 4.9 | 4.8 | 4.5 | 4.6 |
| 15 油脂・油 | 8.2 | 7.2 | 7.4 | 6.9 | 6.6 | 6.9 | 7.2 | 7.3 | 7.3 | 7.8 | 8.0 |
| 16 加工肉類・魚類 | 2.7 | 2.8 | 2.5 | 3.0 | 2.8 | 3.9 | 3.4 | 4.0 | 3.8 | 3.5 | 3.5 |
| 17 砂糖 | 3.8 | 3.2 | 3.9 | 4.4 | 4.3 | 3.4 | 2.9 | 3.7 | 3.2 | 3.5 | 4.6 |
| 18 ココア | 4.7 | 4.8 | 5.0 | 4.0 | 4.0 | 4.7 | 4.6 | 4.4 | 4.8 | 5.4 | 5.6 |
| 19 穀物・乳製品調製品 | 3.3 | 3.4 | 3.6 | 8.1 | 3.4 | 3.5 | 3.9 | 3.9 | 4.2 | 4.9 | 4.5 |
| 20 加工野菜・果実・ナッツ | 3.1 | 2.8 | 2.8 | 2.9 | 2.8 | 2.3 | 2.1 | 2.0 | 2.1 | 2.1 | 2.2 |
| 21 その他食料品 | 2.2 | 2.3 | 2.4 | 3.6 | 2.1 | 2.2 | 2.6 | 2.8 | 3.1 | 3.4 | 3.7 |
| 22 飲料 | 1.0 | 8 | 10 | 1.1 | 1.4 | 1.4 | 1.6 | 1.8 | 2.0 | 1.8 | 2.0 |
| 23 食品産業からの残渣 | 6 | 5 | 5 | 5 | 4 | 5 | 5 | 7 | 6 | 7 | 7 |
| 24 たばこ | 3 | 2 | 4 | 4 | 6 | 4 | 9 | 1.9 | 3.0 | 3.0 | 3.3 |
| 輸入総額 | 1.7 | 1.8 | 1.7 | 1.8 | 1.8 | 2.0 | 2.1 | 2.1 | 2.1 | 2.2 | 2.1 |
| 農産物輸入額 | 2.4 | 2.2 | 2.4 | 2.8 | 2.2 | 2.7 | 2.8 | 2.5 | 2.4 | 2.6 | 2.7 |

資料：ASEAN TRADE DATAから作成

<http://202.154.12.33/trade/publicview.asp>

アクセス年月日：2006年6月8日、9日及び22日

注：1. HS2桁が01から24類のものを農産物とした。魚類を含む。

2. アセアンとは、93から98年まではブルネイ、インドネシア、マレーシア、フィリピン、シンガポール及びタイを指す。99年のデータでは、ミャンマーが追加、2000-03年のデータではカンボジアが追加された。なお、ラオスとベトナムはデータがないため含まれていない。

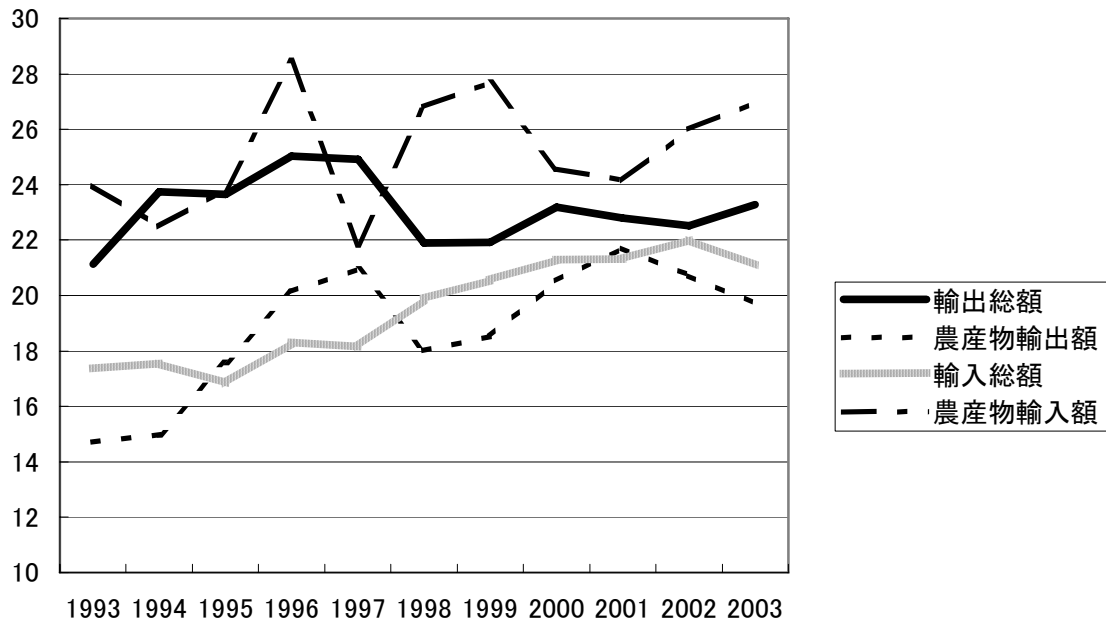

第4図 アセアン諸国の域内貿易依存率(%)

資料 : ASEAN TRADE DATA から作成

<http://202.154.12.33/trade/publicview.asp>

アクセス年月日 : 2006年6月8日, 9日及び22日

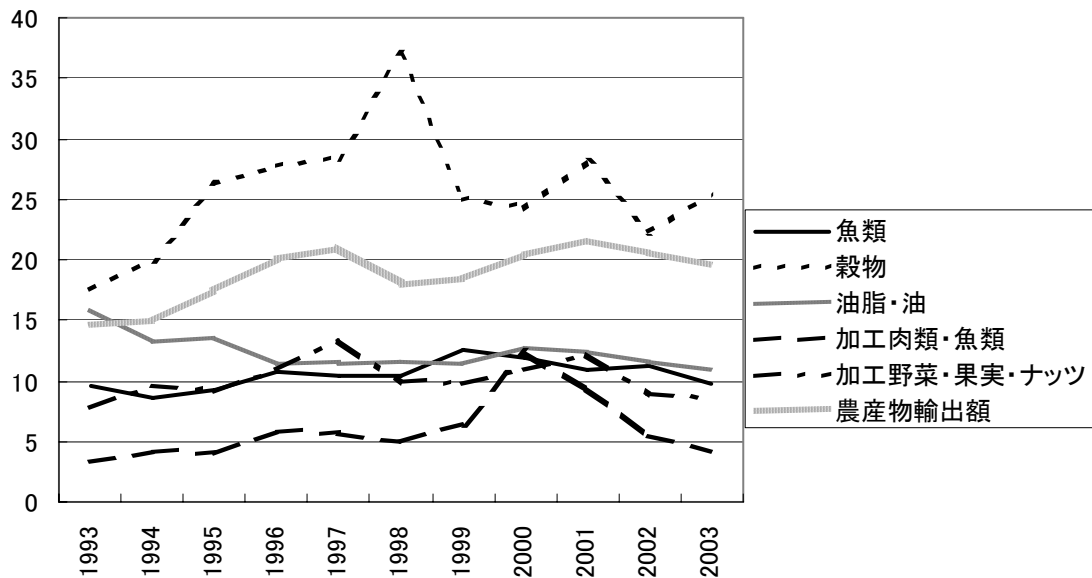

第5-1図 アセアン諸国の農産物輸出の域内依存率 (%)

資料：ASEAN TRADE DATA から作成

<http://202.154.12.33/trade/publicview.asp>

アクセス年月日：2006年6月8日、9日及び22日

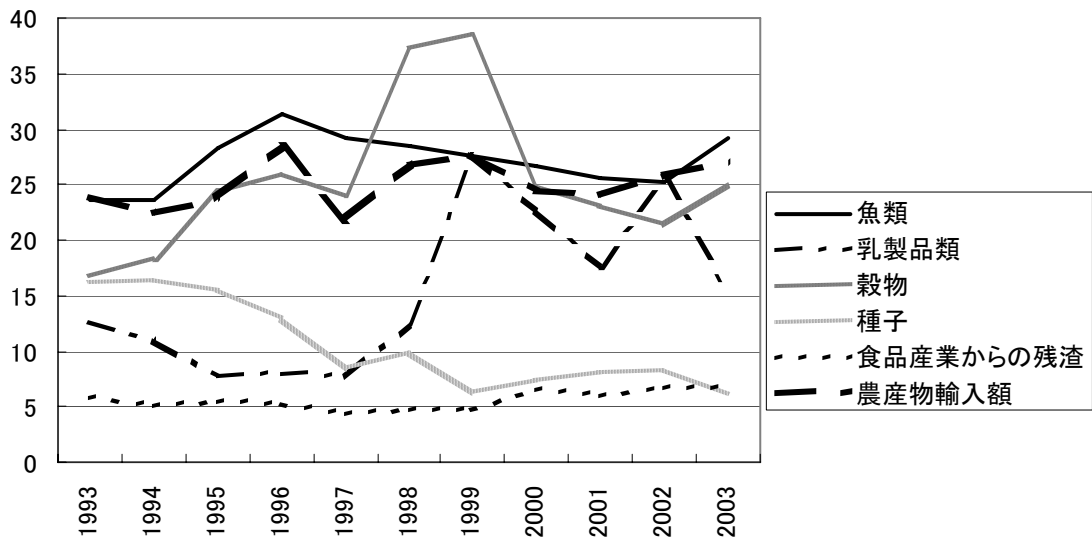

第5-2図 アセアン諸国の農産物輸入の域内依存率 (%)

資料：ASEAN TRADE DATA から作成

<http://202.154.12.33/trade/publicview.asp>

アクセス年月日：2006年6月8日、9日及び22日

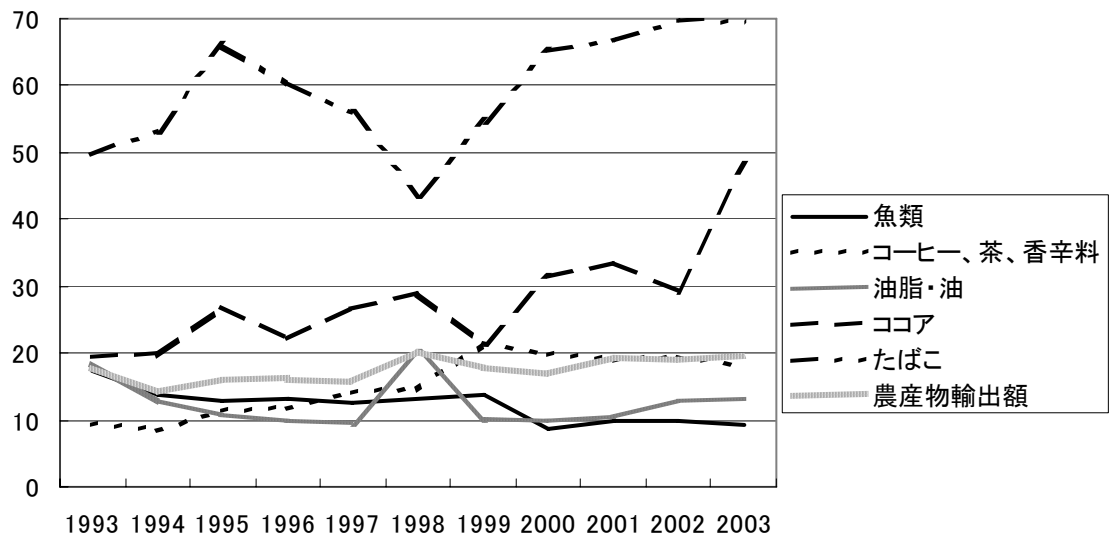

第6-1図 インドネシアの農産物輸出の域内依存率(%)

資料：ASEAN TRADE DATA から作成

<http://202.154.12.33/trade/publicview.asp>

アクセス年月日：2006年6月8日、9日及び22日

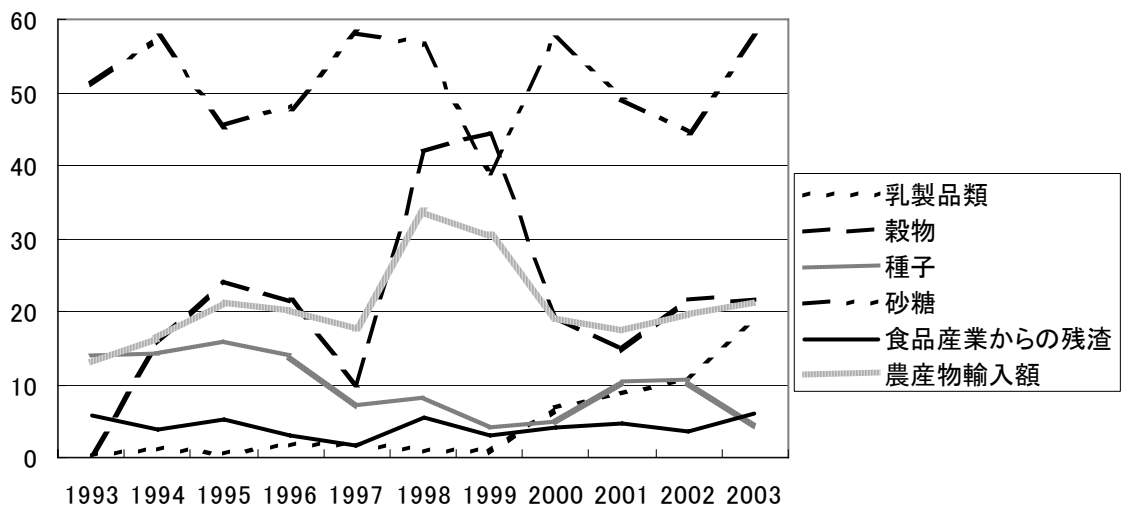

第6-2図 インドネシアの農産物輸入の域内依存率(%)

資料：ASEAN TRADE DATA から作成

<http://202.154.12.33/trade/publicview.asp>

アクセス年月日：2006年6月8日、9日及び22日

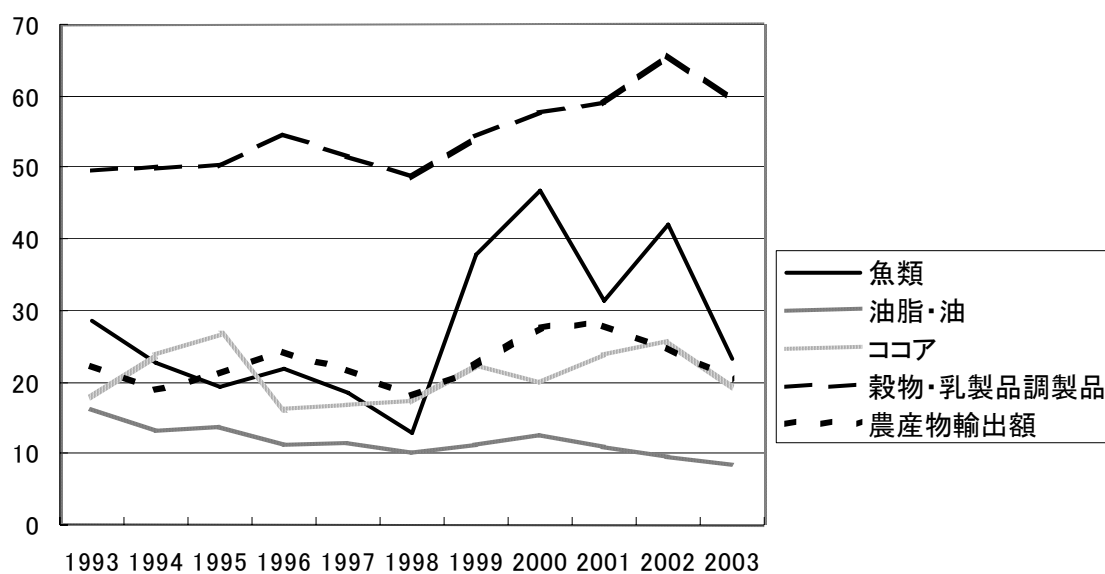

第7-1図 マレーシアの農産物輸出の域内依存率(%)

資料：ASEAN TRADE DATA から作成

<http://202.154.12.33/trade/publicview.asp>

アクセス年月日：2006年6月8日、9日及び22日

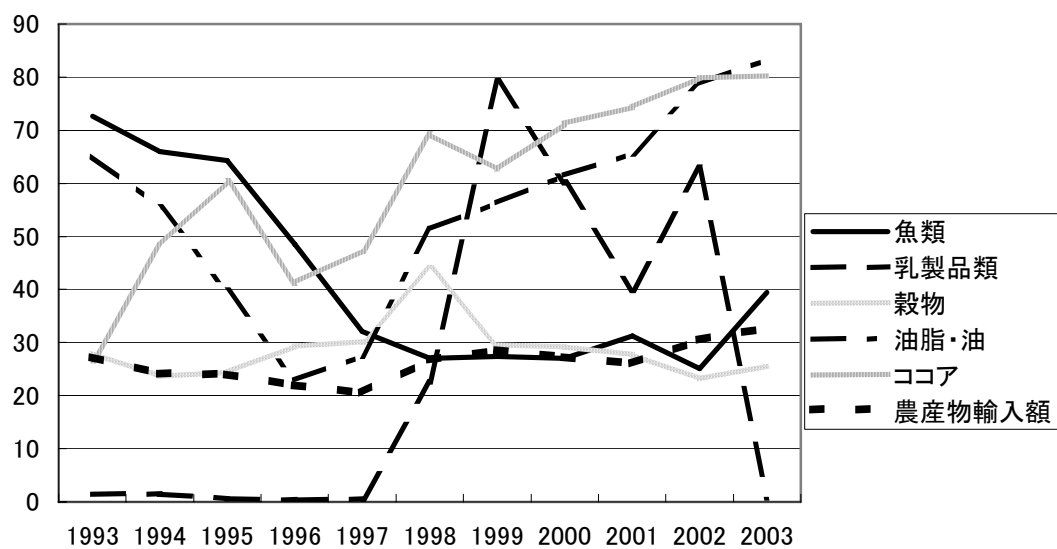

第7-2図 マレーシアの農産物輸入の域内依存率(%)

資料：ASEAN TRADE DATA から作成

<http://202.154.12.33/trade/publicview.asp>

アクセス年月日：2006年6月8日、9日及び22日

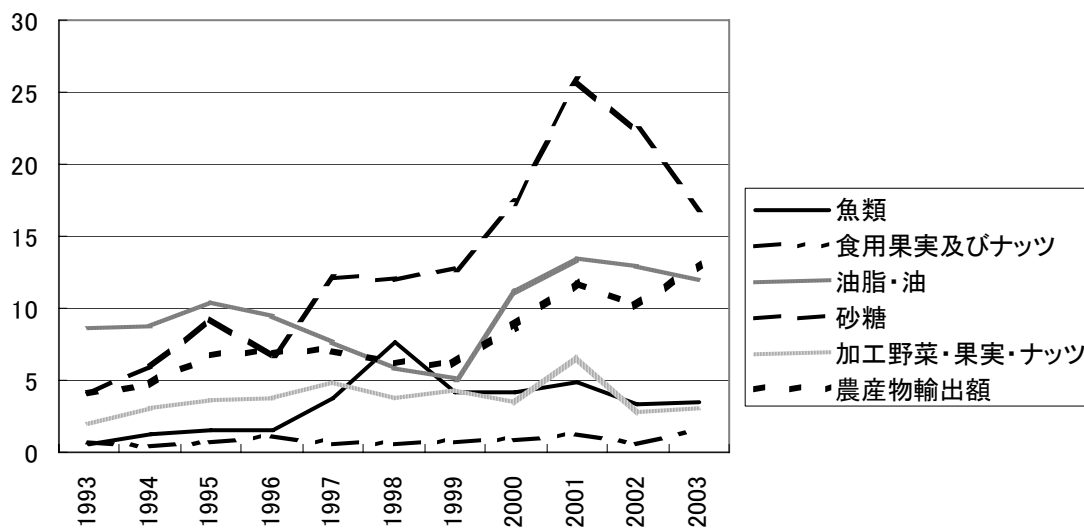

第8-1図 フィリピンの農産物輸出の域内依存率(%)

資料：ASEAN TRADE DATA から作成

<http://202.154.12.33/trade/publicview.asp>

アクセス年月日：2006年6月8日、9日及び22日

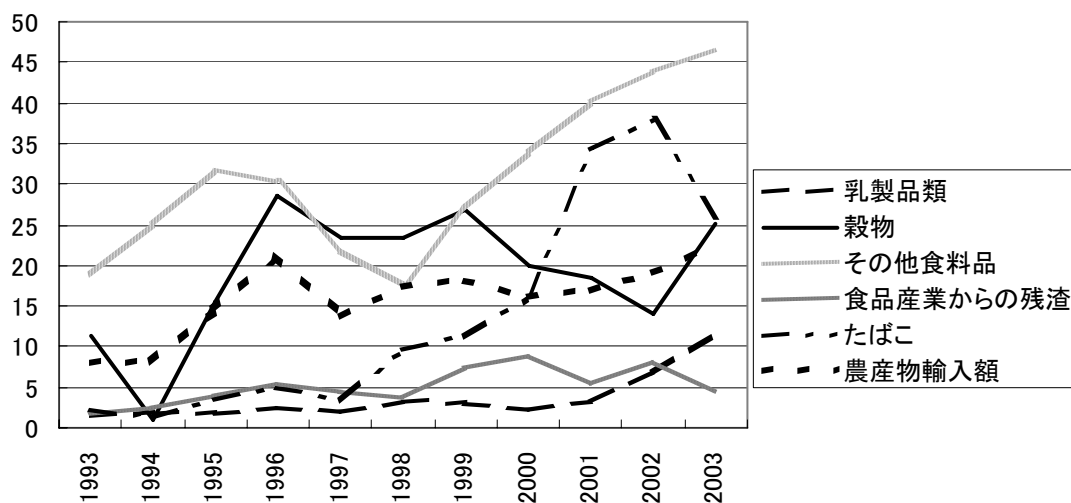

第8-2図 フィリピンの農産物輸入の域内依存率(%)

資料：ASEAN TRADE DATA から作成

<http://202.154.12.33/trade/publicview.asp>

アクセス年月日：2006年6月8日、9日及び22日

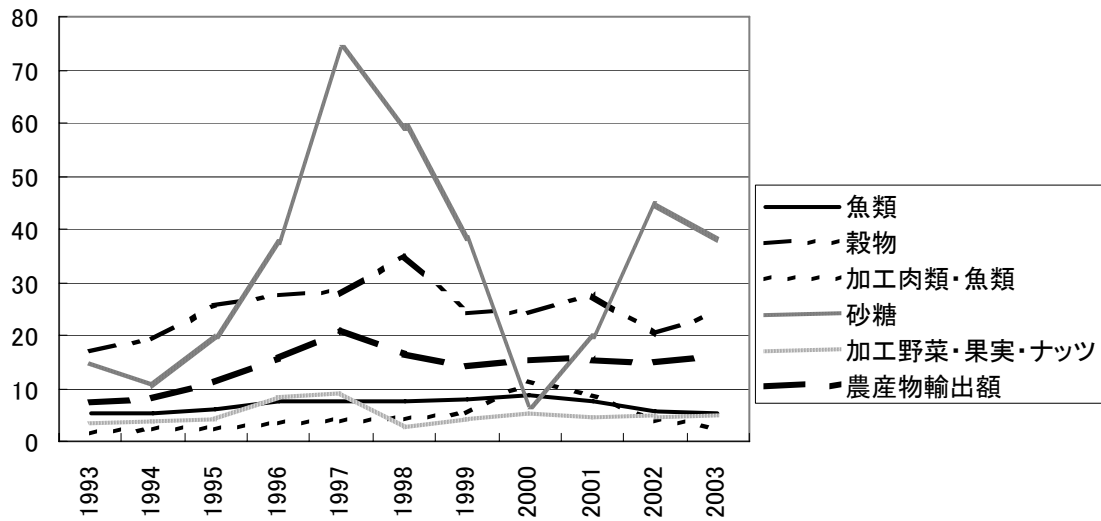

第9-1図 タイの農産物輸出の域内依存率(%)

資料：ASEAN TRADE DATA から作成

<http://202.154.12.33/trade/publicview.asp>

アクセス年月日：2006年6月8日、9日及び22日

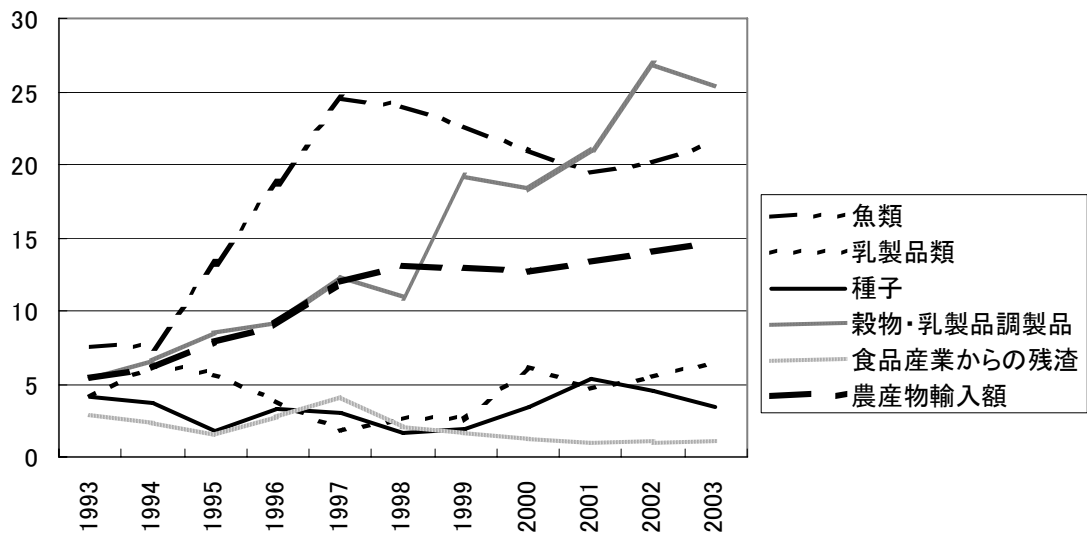

第9-2図 タイの農産物輸入の域内依存率(%)

資料：ASEAN TRADE DATA から作成

<http://202.154.12.33/trade/publicview.asp>

アクセス年月日：2006年6月8日、9日及び22日

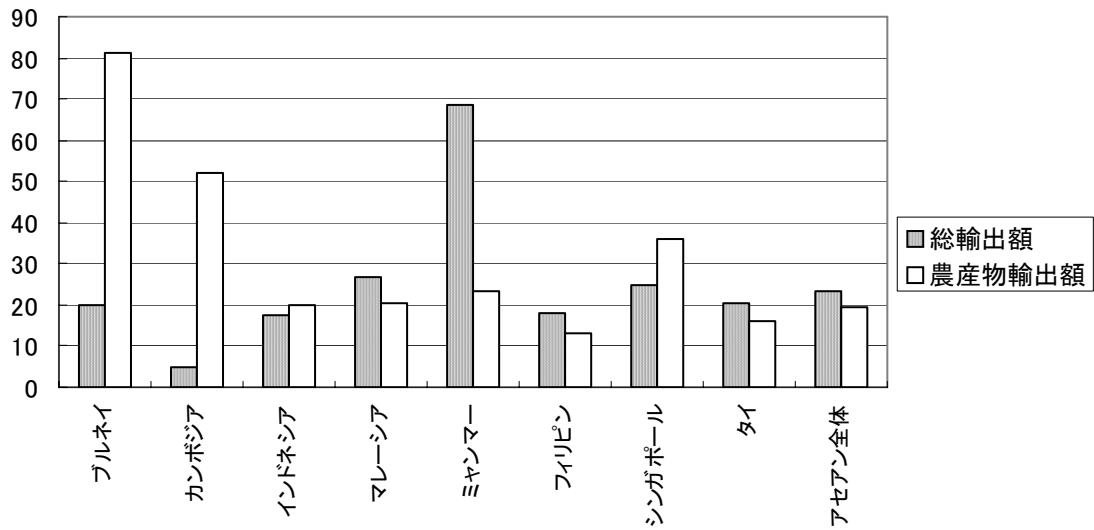

第10-1図 2003年のアセアン各国別域内輸出依存率(%)

資料：ASEAN TRADE DATA から作成

<http://202.154.12.33/trade/publicview.asp>

アクセス年月日：2006年6月8日、9日及び22日

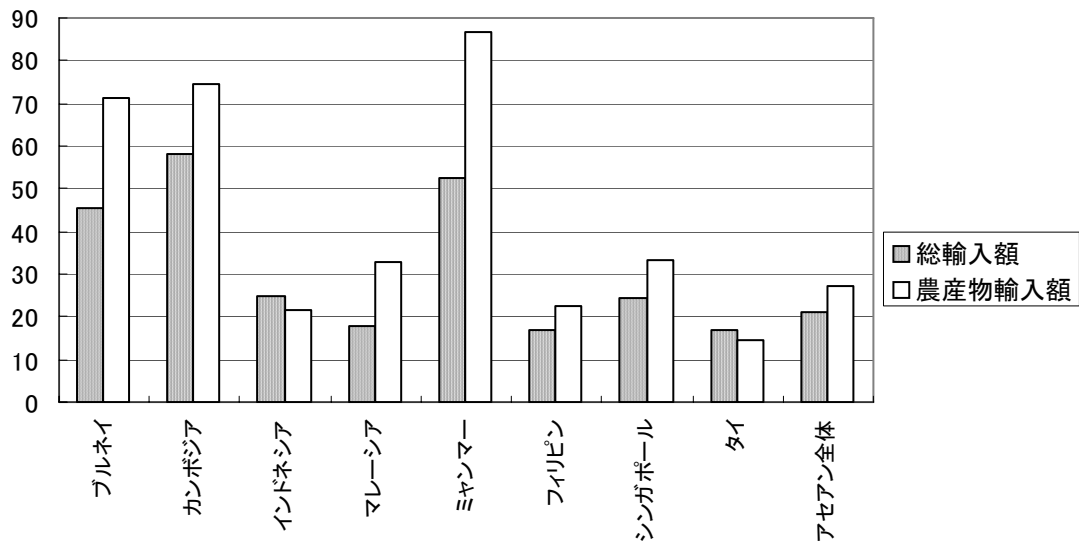

第10-2図 2003年のアセアン各国別域内輸入依存率(%)

資料：ASEAN TRADE DATA から作成

<http://202.154.12.33/trade/publicview.asp>

アクセス年月日：2006年6月8日、9日及び22日

第7表 アセアン諸国の地域外との項目別農産物貿易額

(1)輸出

単位：千USドル、%、%/年

| 分類 | 項目 | 1993 | 1994 | 1995 | 1996 | 1997 | 1998 | 1999 | 2000 | 2001 | 2002 | 2003 | 2003構成比 | 03/93平均伸率 |
|----|-------------|-------------|-------------|-------------|-------------|-------------|-------------|-------------|-------------|-------------|-------------|-------------|---------|-----------|
| 01 | 生きた家畜 | 9,612 | 11,960 | 14,284 | 13,924 | 19,882 | 26,381 | 45,573 | 33,255 | 26,938 | 46,808 | 56,125 | 0.2 | 19.3 |
| 02 | 肉類及びくず肉 | 389,382 | 432,314 | 437,000 | 386,514 | 374,626 | 407,572 | 368,785 | 395,932 | 590,814 | 587,224 | 651,959 | 2.5 | 5.3 |
| 03 | 魚類 | 3,994,363 | 4,644,772 | 4,952,733 | 4,624,747 | 4,239,587 | 3,924,223 | 3,778,287 | 4,320,524 | 3,990,647 | 3,547,803 | 3,848,087 | 14.5 | -0.4 |
| 04 | 乳製品類 | 112,461 | 105,020 | 122,882 | 158,042 | 155,150 | 93,332 | 101,704 | 150,258 | 188,166 | 220,520 | 259,498 | 1.0 | 8.7 |
| 05 | その他畜産品 | 42,385 | 43,444 | 54,045 | 47,646 | 40,697 | 29,917 | 32,919 | 41,613 | 43,119 | 45,893 | 47,408 | 0.2 | 1.1 |
| 06 | 生きた植物 | 75,604 | 82,548 | 87,448 | 83,832 | 79,739 | 71,189 | 79,776 | 93,963 | 92,362 | 119,689 | 125,540 | 0.5 | 5.2 |
| 07 | 食用野菜 | 928,435 | 721,513 | 643,169 | 707,948 | 560,948 | 403,571 | 652,024 | 507,568 | 682,934 | 620,098 | 680,376 | 2.6 | -3.1 |
| 08 | 食用果実及びナッツ | 550,855 | 588,696 | 623,677 | 734,705 | 774,552 | 602,760 | 706,454 | 778,014 | 720,603 | 817,766 | 895,027 | 3.4 | 5.0 |
| 09 | コーヒー、茶、香辛料 | 846,511 | 1,408,251 | 1,421,276 | 1,212,329 | 1,268,083 | 1,363,291 | 1,155,224 | 1,059,673 | 634,923 | 651,421 | 628,887 | 2.4 | -2.9 |
| 10 | 穀物 | 1,183,554 | 1,310,679 | 1,476,177 | 1,510,582 | 1,515,990 | 1,255,138 | 1,484,892 | 1,162,345 | 1,019,453 | 1,377,091 | 1,501,792 | 5.7 | 2.4 |
| 11 | 麦芽、小麦グルテン | 176,285 | 200,717 | 215,616 | 247,561 | 185,770 | 169,520 | 164,589 | 173,104 | 169,527 | 177,341 | 181,674 | 0.7 | 0.3 |
| 12 | 種子 | 151,424 | 171,522 | 185,627 | 170,310 | 169,014 | 144,857 | 171,919 | 186,859 | 157,651 | 149,092 | 163,513 | 0.6 | 0.8 |
| 13 | 樹脂・松ヤニ | 96,608 | 98,635 | 88,404 | 102,461 | 103,529 | 77,215 | 84,636 | 94,193 | 86,076 | 81,896 | 92,352 | 0.3 | -0.4 |
| 14 | その他の野菜製品 | 52,690 | 56,025 | 53,709 | 26,968 | 29,020 | 49,865 | 52,861 | 52,193 | 53,134 | 47,610 | 52,147 | 0.2 | -0.1 |
| 15 | 油脂・油 | 3,944,571 | 5,563,796 | 6,687,286 | 5,432,912 | 7,033,038 | 6,898,823 | 6,293,509 | 5,004,264 | 4,619,061 | 6,893,944 | 8,939,664 | 33.7 | 8.5 |
| 16 | 加工肉類・魚類 | 1,594,286 | 1,893,761 | 2,038,763 | 2,012,894 | 2,177,217 | 2,211,677 | 2,321,118 | 2,365,440 | 2,464,193 | 2,590,929 | 2,936,339 | 11.1 | 6.3 |
| 17 | 砂糖 | 672,622 | 871,037 | 1,226,962 | 1,154,104 | 505,908 | 436,401 | 505,908 | 836,600 | 716,620 | 557,078 | 863,406 | 3.3 | 2.5 |
| 18 | ココア | 606,679 | 631,741 | 582,784 | 655,734 | 700,961 | 723,435 | 668,354 | 514,590 | 549,735 | 869,350 | 850,059 | 3.2 | 3.4 |
| 19 | 穀物・乳製品調製品 | 289,009 | 351,621 | 367,938 | 389,890 | 349,819 | 301,191 | 345,991 | 366,969 | 383,905 | 412,343 | 508,478 | 1.9 | 5.8 |
| 20 | 加工野菜・果実・ナッツ | 1,021,643 | 1,026,356 | 1,083,247 | 1,204,309 | 950,887 | 774,954 | 1,083,231 | 943,919 | 982,247 | 1,088,321 | 1,270,868 | 4.8 | 2.2 |
| 21 | その他食料品 | 283,731 | 354,226 | 417,492 | 423,848 | 426,955 | 428,853 | 476,403 | 514,837 | 531,487 | 610,390 | 670,183 | 2.5 | 9.0 |
| 22 | 飲料 | 484,374 | 552,806 | 536,944 | 538,203 | 529,739 | 439,739 | 452,679 | 389,118 | 370,285 | 369,142 | 429,971 | 1.6 | -1.2 |
| 23 | 食品産業からの残渣 | 494,581 | 539,152 | 576,630 | 696,553 | 551,143 | 438,210 | 408,884 | 434,111 | 414,934 | 497,686 | 533,823 | 2.0 | 0.8 |
| 24 | たばこ | 1,003,667 | 782,358 | 585,838 | 908,940 | 1,223,614 | 1,238,993 | 668,919 | 461,736 | 380,114 | 320,706 | 360,705 | 1.4 | -9.7 |
| | 輸出総額 | 162,956,060 | 188,193,268 | 226,517,803 | 242,387,801 | 257,318,310 | 247,337,876 | 266,869,303 | 315,426,236 | 286,060,075 | 297,463,568 | 331,153,756 | — | 7.3 |
| | うち農産物輸出額 | 19,005,332 | 22,442,950 | 24,479,930 | 23,444,953 | 23,982,397 | 22,511,135 | 22,104,640 | 20,881,169 | 19,868,928 | 22,700,139 | 26,547,880 | 100.0 | 3.4 |
| | 農産物の割合(%) | 11.7 | 11.9 | 10.8 | 9.7 | 9.3 | 9.1 | 8.3 | 6.6 | 6.9 | 7.6 | 8.0 | — | — |

(2)輸入

単位：千USドル、%、%/年

| 分類 | 項目 | 1993 | 1994 | 1995 | 1996 | 1997 | 1998 | 1999 | 2000 | 2001 | 2002 | 2003 | 2003構成比 | 03/93平均伸率 |
|----|-------------|-------------|-------------|-------------|-------------|-------------|-------------|-------------|-------------|-------------|-------------|-------------|---------|-----------|
| 01 | 生きた家畜 | 114,443 | 168,801 | 261,410 | 385,342 | 374,273 | 166,070 | 201,884 | 222,297 | 179,448 | 186,526 | 210,718 | 1.5 | 6.3 |
| 02 | 肉類及びくず肉 | 219,362 | 315,565 | 372,175 | 535,446 | 561,589 | 394,343 | 503,391 | 613,099 | 570,456 | 586,356 | 669,835 | 4.7 | 11.8 |
| 03 | 魚類 | 1,031,085 | 1,016,067 | 1,036,655 | 1,077,529 | 1,191,316 | 983,824 | 1,060,231 | 1,098,549 | 1,252,682 | 1,279,068 | 1,330,917 | 9.3 | 2.6 |
| 04 | 乳製品類 | 818,537 | 949,218 | 1,368,300 | 1,554,710 | 1,496,274 | 1,058,166 | 922,792 | 1,205,223 | 1,480,444 | 1,118,993 | 1,384,776 | 9.7 | 5.4 |
| 05 | その他畜産品 | 36,213 | 39,576 | 68,515 | 82,078 | 45,210 | 47,433 | 44,300 | 66,515 | 87,852 | 68,165 | 84,168 | 0.6 | 8.8 |
| 06 | 生きた植物 | 10,088 | 12,775 | 16,484 | 20,252 | 21,549 | 15,419 | 14,347 | 15,708 | 14,536 | 18,608 | 16,844 | 0.1 | 5.3 |
| 07 | 食用野菜 | 278,687 | 356,669 | 481,147 | 630,440 | 598,239 | 439,665 | 474,271 | 425,582 | 468,296 | 480,920 | 510,151 | 3.6 | 6.2 |
| 08 | 食用果実及びナッツ | 441,410 | 502,817 | 577,678 | 687,072 | 652,937 | 406,694 | 446,458 | 511,212 | 509,171 | 574,248 | 595,001 | 4.2 | 3.0 |
| 09 | コーヒー、茶、香辛料 | 126,857 | 117,528 | 136,990 | 158,282 | 189,132 | 132,856 | 200,345 | 240,799 | 268,625 | 217,739 | 193,504 | 1.4 | 4.3 |
| 10 | 穀物 | 1,213,277 | 1,741,861 | 2,152,271 | 3,120,620 | 2,305,159 | 2,176,525 | 2,107,808 | 1,865,671 | 1,643,806 | 2,183,101 | 1,907,754 | 13.4 | 4.6 |
| 11 | 麦芽、小麦グルテン | 216,751 | 263,842 | 348,104 | 386,237 | 337,293 | 322,606 | 338,249 | 367,032 | 355,313 | 359,259 | 392,279 | 2.7 | 6.1 |
| 12 | 種子 | 574,219 | 773,378 | 706,227 | 970,739 | 1,038,955 | 655,175 | 1,022,160 | 988,883 | 931,860 | 1,061,600 | 1,215,506 | 8.5 | 7.8 |
| 13 | 樹脂・松ヤニ | 77,467 | 83,297 | 97,909 | 103,685 | 100,357 | 70,995 | 77,384 | 86,460 | 82,849 | 88,493 | 98,194 | 0.7 | 2.4 |
| 14 | その他の野菜製品 | 9,612 | 9,749 | 12,176 | 8,405 | 10,665 | 7,178 | 8,842 | 11,611 | 11,458 | 9,710 | 11,069 | 0.1 | 1.4 |
| 15 | 油脂・油 | 160,784 | 244,813 | 239,478 | 234,027 | 283,066 | 249,668 | 234,749 | 159,345 | 165,607 | 174,923 | 176,704 | 1.2 | 0.9 |
| 16 | 加工肉類・魚類 | 140,000 | 167,999 | 166,104 | 177,344 | 189,934 | 102,816 | 163,743 | 156,498 | 145,070 | 180,641 | 170,624 | 1.2 | 2.0 |
| 17 | 砂糖 | 258,555 | 349,232 | 534,519 | 765,052 | 592,478 | 615,508 | 788,523 | 532,561 | 606,709 | 537,419 | 496,734 | 3.5 | 6.7 |
| 18 | ココア | 96,921 | 125,577 | 137,575 | 159,590 | 184,349 | 151,086 | 144,920 | 168,598 | 183,552 | 220,935 | 306,665 | 2.1 | 12.2 |
| 19 | 穀物・乳製品調製品 | 233,052 | 303,342 | 318,347 | 401,806 | 403,168 | 289,245 | 297,398 | 343,032 | 373,180 | 328,772 | 383,139 | 2.7 | 5.1 |
| 20 | 加工野菜・果実・ナッツ | 184,645 | 221,939 | 209,182 | 242,270 | 247,647 | 190,253 | 237,124 | 255,828 | 259,399 | 283,119 | 277,570 | 1.9 | 4.2 |
| 21 | その他食料品 | 272,349 | 356,140 | 394,430 | 498,826 | 559,416 | 417,989 | 450,221 | 491,621 | 537,396 | 549,899 | 572,696 | 4.3 | 7.7 |
| 22 | 飲料 | 633,782 | 755,818 | 970,805 | 836,322 | 511,152 | 571,917 | 622,612 | 584,343 | 584,343 | 656,046 | 760,097 | 5.0 | 1.8 |
| 23 | 食品産業からの残渣 | 1,099,394 | 1,322,983 | 1,337,229 | 1,753,597 | 1,831,880 | 1,127,280 | 1,127,558 | 1,430,505 | 1,665,749 | 1,604,164 | 1,779,294 | 12.5 | 4.9 |
| 24 | たばこ | 1,208,425 | 1,307,639 | 1,160,602 | 1,352,844 | 1,709,279 | 1,292,865 | 1,113,655 | 1,040,547 | 995,910 | 945,973 | 742,805 | 5.2 | -4.7 |
| | 輸入総額 | 184,547,509 | 220,329,713 | 264,952,737 | 286,395,015 | 291,350,527 | 207,852,013 | 223,522,926 | 272,191,705 | 249,586,047 | 255,881,426 | 284,928,124 | — | 4.4 |
| | うち農産物輸入額 | 9,455,914 | 11,506,624 | 12,928,987 | 16,276,998 | 15,760,486 | 11,824,809 | 12,552,271 | 12,919,789 | 13,373,709 | 13,714,679 | 14,287,044 | 100.0 | 4.2 |
| | 農産物の割合(%) | 5.1 | 5.2 | 4.9 | 5.7 | 5.4 | 5.7 | 5.6 | 4.7 | 5.4 | 5.4 | 5.0 | — | — |

資料：ASEAN TRADE DATAから作成

http://202.154.12.33/trade/publicview.asp

アクセス年月日：2006年6月9日及び22日

注：1. HS2桁が01から24類のものを農産物とした。魚類を含む。

2. アセアンとは、93から98年まではブルネイ、インドネシア、マレーシア、フィリピン、シンガポール及びタイを指す。99年のデータでは、ミャンマーが追加、2000-03年のデータではカンボジアが追加された。なお、ラオスとベトナムはデータがないため含まれていない。

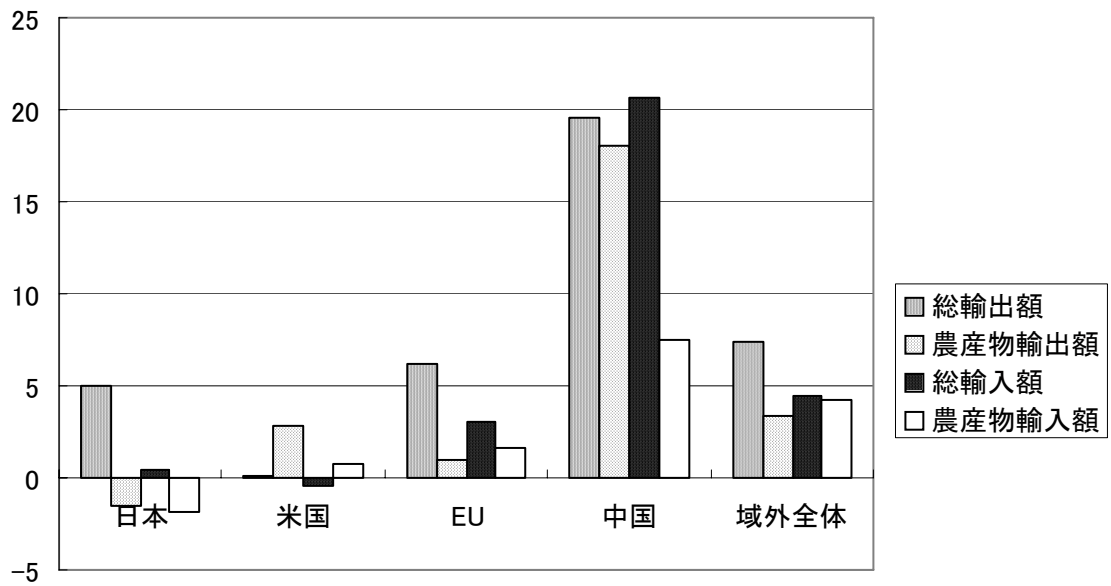

第11図 主要貿易相手先との年平均増加率(1993～2003年)

資料：ASEAN TRADE DATA から作成

<http://202.154.12.33/trade/publicview.asp>

アクセス年月日：2006年6月9日及び22日

第8表 アセアン諸国の日本との項目別農産物貿易額

| (1) 輸出 | | | | | | | | | | | | | 単位：千USD、%、%/年 | |
|--------|-------------|------------|------------|------------|------------|------------|------------|------------|------------|------------|------------|------------|---------------|-----------|
| 分類 | 項目 | 1993 | 1994 | 1995 | 1996 | 1997 | 1998 | 1999 | 2000 | 2001 | 2002 | 2003 | 2003構成比 | 03/93平均伸率 |
| 01 | 生きた家畜 | 833 | 902 | 669 | 497 | 571 | 1,146 | 819 | 1,016 | 826 | 1,991 | 17,373 | 0.4 | 35.5 |
| 02 | 肉類及びびくず肉 | 288,068 | 316,326 | 327,277 | 277,905 | 222,390 | 237,092 | 196,969 | 206,479 | 239,285 | 348,528 | 347,354 | 7.9 | 1.9 |
| 03 | 魚類 | 2,256,691 | 2,481,332 | 2,728,402 | 2,040,962 | 1,962,365 | 1,672,273 | 1,448,192 | 1,723,851 | 1,481,608 | 1,536,007 | 1,410,052 | 32.2 | -4.6 |
| 04 | 乳製品類 | 10,519 | 7,924 | 12,387 | 21,065 | 26,402 | 15,015 | 12,260 | 16,579 | 15,553 | 18,173 | 24,501 | 0.6 | 8.8 |
| 05 | その他畜産品 | 14,367 | 15,178 | 16,091 | 15,417 | 11,795 | 9,917 | 8,224 | 12,377 | 6,148 | 7,450 | 9,151 | 0.2 | -4.4 |
| 06 | 生きた植物 | 34,387 | 37,274 | 41,127 | 39,159 | 34,907 | 32,412 | 32,852 | 40,518 | 35,785 | 48,633 | 53,290 | 1.2 | 4.5 |
| 07 | 食用野菜 | 88,343 | 100,204 | 104,301 | 107,017 | 92,600 | 77,474 | 82,880 | 88,567 | 73,469 | 86,646 | 111,594 | 2.5 | 2.4 |
| 08 | 食用果実及びナッツ | 193,550 | 195,970 | 193,859 | 186,643 | 189,926 | 172,159 | 195,776 | 226,903 | 215,063 | 218,521 | 230,637 | 5.3 | 1.8 |
| 09 | コーヒー、茶、香辛料 | 96,380 | 189,299 | 191,778 | 133,799 | 140,858 | 132,236 | 132,050 | 121,497 | 81,591 | 79,471 | 78,895 | 1.8 | -2.0 |
| 10 | 穀物 | 98,798 | 255,492 | 24,986 | 59,366 | 62,036 | 26,504 | 36,844 | 30,280 | 27,536 | 25,209 | 40,917 | 0.9 | -8.4 |
| 11 | 麦芽、小麦グルテン | 61,948 | 70,822 | 49,038 | 57,579 | 46,888 | 39,069 | 31,456 | 46,409 | 37,817 | 46,300 | 38,830 | 0.9 | -4.6 |
| 12 | 種子 | 10,481 | 13,325 | 20,330 | 14,750 | 13,932 | 9,772 | 12,820 | 24,324 | 17,935 | 11,947 | 26,592 | 0.6 | 9.8 |
| 13 | 樹脂・松ヤニ | 23,050 | 18,264 | 15,429 | 12,684 | 14,558 | 13,937 | 9,831 | 11,861 | 10,441 | 9,274 | 10,116 | 0.2 | -7.9 |
| 14 | その他の野菜製品 | 7,503 | 6,561 | 7,254 | 3,673 | 3,743 | 2,970 | 2,698 | 2,499 | 2,907 | 2,133 | 2,367 | 0.1 | -10.9 |
| 15 | 油脂・油 | 244,959 | 336,804 | 410,475 | 271,641 | 291,859 | 320,853 | 283,487 | 211,601 | 163,610 | 237,847 | 274,917 | 6.3 | 1.2 |
| 16 | 加工肉類・魚類 | 301,956 | 382,387 | 531,448 | 513,618 | 549,892 | 466,862 | 426,810 | 580,786 | 493,637 | 644,482 | 708,759 | 16.2 | 8.9 |
| 17 | 砂糖 | 186,785 | 207,046 | 204,860 | 250,903 | 205,810 | 150,820 | 78,985 | 40,790 | 95,952 | 76,448 | 117,817 | 2.7 | -4.5 |
| 18 | ココア | 57,634 | 60,440 | 58,099 | 70,719 | 65,130 | 58,386 | 69,791 | 69,326 | 75,832 | 70,573 | 92,670 | 2.1 | 4.9 |
| 19 | 穀物・乳製品調製品 | 52,619 | 76,487 | 75,763 | 85,422 | 74,067 | 69,573 | 70,782 | 82,746 | 80,569 | 86,386 | 94,315 | 2.2 | 6.0 |
| 20 | 加工野菜・果実・ナッツ | 149,748 | 163,515 | 165,867 | 170,951 | 136,652 | 109,297 | 113,559 | 133,392 | 96,706 | 118,362 | 128,052 | 2.9 | -1.6 |
| 21 | その他食料品 | 60,729 | 76,077 | 111,708 | 127,119 | 121,959 | 105,588 | 127,424 | 108,851 | 112,611 | 127,103 | 130,051 | 3.0 | 7.9 |
| 22 | 飲料 | 342,490 | 378,688 | 314,809 | 296,014 | 266,235 | 223,878 | 222,073 | 206,527 | 197,454 | 188,026 | 228,590 | 5.2 | -4.0 |
| 23 | 食品産業からの残渣 | 138,774 | 142,492 | 180,678 | 199,445 | 193,672 | 149,967 | 135,375 | 177,302 | 134,130 | 184,212 | 194,232 | 4.4 | 3.4 |
| 24 | たばこ | 358,483 | 115,054 | 15,529 | 44,616 | 17,532 | 30,721 | 36,777 | 15,190 | 8,059 | 8,186 | 9,378 | 0.2 | -30.5 |
| | 輸出総額 | 30,952,235 | 34,299,643 | 42,680,713 | 43,150,332 | 42,008,577 | 34,716,770 | 37,687,086 | 54,743,911 | 45,879,318 | 44,503,392 | 50,345,885 | - | 5.0 |
| | うち農産物輸出額 | 5,079,096 | 5,647,862 | 5,802,162 | 5,000,964 | 4,745,777 | 4,127,921 | 3,750,160 | 4,198,243 | 3,704,524 | 4,181,909 | 4,380,449 | 100.0 | -1.5 |
| | 農産物の割合(%) | 16.4 | 16.5 | 13.6 | 11.6 | 11.3 | 11.9 | 10.0 | 7.7 | 8.1 | 9.4 | 8.7 | - | - |

| (2) 輸入 | | | | | | | | | | | | | 単位：千USD、%、%/年 | |
|--------|-------------|------------|------------|------------|------------|------------|------------|------------|------------|------------|------------|------------|---------------|-----------|
| 分類 | 項目 | 1993 | 1994 | 1995 | 1996 | 1997 | 1998 | 1999 | 2000 | 2001 | 2002 | 2003 | 2003構成比 | 03/93平均伸率 |
| 01 | 生きた家畜 | 181 | 25 | 120 | 297 | 793 | 488 | 339 | 519 | 77 | 233 | 40 | 0.0 | -13.9 |
| 02 | 肉類及びびくず肉 | 619 | 1,304 | 1,294 | 1,372 | 1,147 | 590 | 735 | 409 | 472 | 301 | 100 | 0.0 | -16.7 |
| 03 | 魚類 | 138,353 | 117,460 | 117,887 | 106,808 | 181,947 | 199,927 | 165,916 | 128,394 | 128,998 | 171,141 | 131,777 | 37.8 | -0.5 |
| 04 | 乳製品類 | 5,681 | 5,868 | 2,419 | 1,494 | 2,059 | 2,476 | 1,475 | 2,047 | 2,132 | 2,080 | 2,104 | 0.6 | -9.5 |
| 05 | その他畜産品 | 1,043 | 779 | 1,003 | 748 | 1,719 | 711 | 393 | 415 | 595 | 567 | 1,329 | 0.4 | 2.4 |
| 06 | 生きた植物 | 164 | 135 | 155 | 342 | 149 | 67 | 105 | 64 | 42 | 68 | 156 | 0.0 | -0.5 |
| 07 | 食用野菜 | 5,221 | 7,429 | 6,139 | 6,091 | 8,065 | 3,814 | 5,009 | 3,292 | 3,402 | 3,467 | 2,970 | 0.9 | -5.5 |
| 08 | 食用果実及びナッツ | 8,393 | 7,952 | 10,110 | 8,242 | 8,151 | 3,353 | 2,308 | 2,418 | 1,474 | 1,783 | 1,335 | 0.4 | -16.8 |
| 09 | コーヒー、茶、香辛料 | 1,354 | 1,337 | 1,922 | 1,851 | 2,189 | 1,908 | 8,781 | 3,581 | 3,786 | 2,921 | 3,670 | 1.1 | 10.5 |
| 10 | 穀物 | 7,775 | 10,818 | 16,266 | 11,731 | 8,211 | 11,338 | 204,148 | 22,403 | 675 | 16,458 | 3,240 | 0.9 | -8.4 |
| 11 | 麦芽、小麦グルテン | 22,922 | 29,277 | 25,555 | 26,973 | 26,735 | 20,085 | 19,121 | 19,944 | 26,996 | 21,796 | 22,053 | 6.3 | -0.4 |
| 12 | 種子 | 10,322 | 13,003 | 12,339 | 11,374 | 9,446 | 7,889 | 8,913 | 9,613 | 7,978 | 6,467 | 7,231 | 2.1 | -3.5 |
| 13 | 樹脂・松ヤニ | 4,774 | 4,115 | 4,918 | 3,515 | 5,511 | 3,504 | 3,567 | 3,596 | 2,904 | 3,206 | 4,914 | 1.4 | 0.3 |
| 14 | その他の野菜製品 | 768 | 1,040 | 405 | 278 | 1,542 | 417 | 530 | 363 | 320 | 248 | 78 | 0.0 | -20.4 |
| 15 | 油脂・油 | 19,797 | 16,686 | 14,247 | 17,589 | 20,799 | 13,905 | 15,178 | 15,565 | 14,749 | 16,065 | 12,458 | 3.6 | -4.5 |
| 16 | 加工肉類・魚類 | 9,884 | 11,406 | 10,770 | 7,699 | 7,716 | 3,897 | 5,296 | 6,967 | 6,002 | 4,536 | 6,210 | 1.8 | -4.5 |
| 17 | 砂糖 | 6,148 | 6,177 | 6,479 | 10,469 | 6,364 | 5,155 | 8,667 | 7,104 | 5,386 | 5,541 | 5,602 | 1.6 | -0.9 |
| 18 | ココア | 5,437 | 4,784 | 6,089 | 5,226 | 3,206 | 4,214 | 3,966 | 3,614 | 3,529 | 5,921 | 7,869 | 2.3 | 3.8 |
| 19 | 穀物・乳製品調製品 | 50,902 | 45,285 | 35,681 | 16,180 | 16,965 | 12,342 | 14,363 | 16,418 | 11,415 | 10,588 | 12,135 | 3.5 | -13.4 |
| 20 | 加工野菜・果実・ナッツ | 4,447 | 3,997 | 4,446 | 3,640 | 3,443 | 4,064 | 4,225 | 3,855 | 5,622 | 4,197 | 3,937 | 1.1 | -1.2 |
| 21 | その他食料品 | 36,356 | 51,145 | 51,104 | 50,477 | 55,880 | 34,151 | 37,601 | 43,775 | 58,393 | 35,771 | 38,331 | 11.0 | 0.5 |
| 22 | 飲料 | 7,216 | 9,226 | 9,457 | 10,916 | 12,142 | 9,451 | 15,073 | 14,738 | 10,646 | 9,588 | 10,152 | 2.9 | 3.5 |
| 23 | 食品産業からの残渣 | 21,470 | 23,153 | 27,142 | 23,853 | 27,989 | 14,690 | 16,074 | 16,266 | 18,227 | 20,101 | 25,042 | 7.2 | 1.6 |
| 24 | たばこ | 52,135 | 25,798 | 20,991 | 22,605 | 33,493 | 10,357 | 8,865 | 36,562 | 127,061 | 138,162 | 45,892 | 13.2 | -1.3 |
| | 輸入総額 | 55,702,928 | 67,302,479 | 78,535,166 | 73,310,061 | 71,264,223 | 46,693,712 | 51,465,997 | 65,627,200 | 53,326,578 | 53,083,705 | 58,077,756 | - | 0.4 |
| | うち農産物輸入額 | 421,359 | 398,199 | 386,936 | 349,770 | 445,659 | 368,794 | 550,648 | 361,922 | 440,883 | 481,206 | 348,626 | 100.0 | -1.9 |
| | 農産物の割合(%) | 0.8 | 0.6 | 0.5 | 0.5 | 0.6 | 0.8 | 1.1 | 0.6 | 0.8 | 0.9 | 0.6 | - | - |

資料：ASEAN TRADE DATAから作成
<http://202.154.12.33/trade/publicview.asp>
 アクセス年月日：2006年6月9日及び22日

注：1. HS2桁が01から24類のものを農産物とした。魚類を含む。

2. アセアンとは、93から98年まではブルネイ、インドネシア、マレーシア、フィリピン、シンガポール及びタイを指す。99年のデータでは、ミャンマーが追加、2000-03年のデータではカンボジアが追加された。なお、ラオスとベトナムはデータがないため含まれていない。

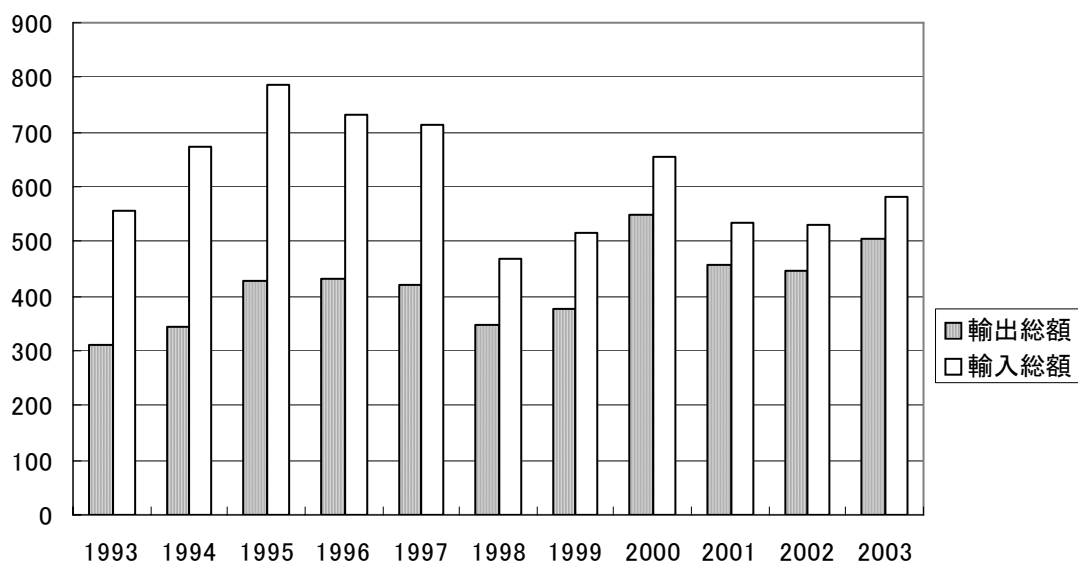

第12-1図 アセアン地域と日本の総輸出入額の推移(億USD)

資料：ASEAN TRADE DATA から作成

<http://202.154.12.33/trade/publicview.asp>

アクセス年月日：2006年6月9日及び22日

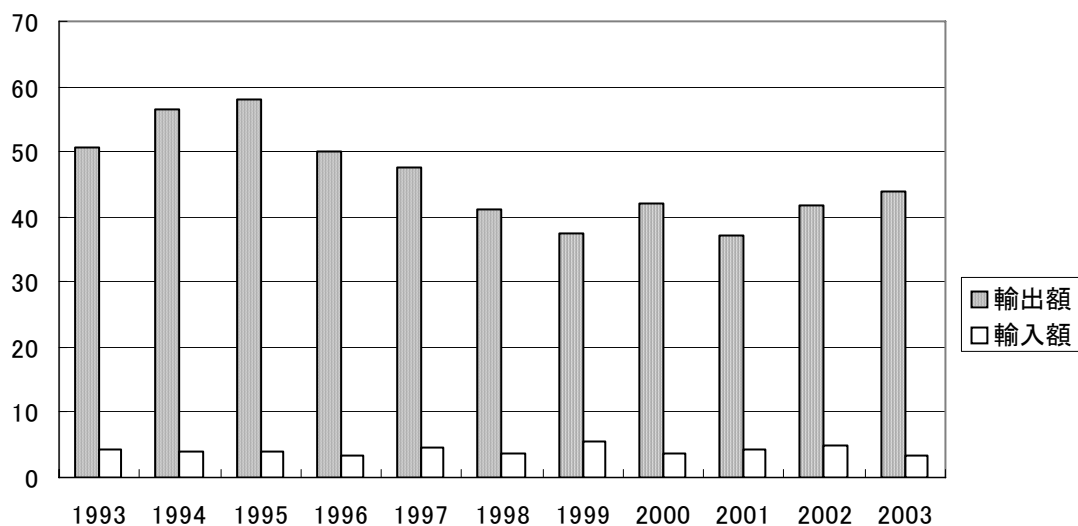

第12-2図 アセアン地域と日本の農産物輸出入額の推移(億USD)

資料：ASEAN TRADE DATA から作成

<http://202.154.12.33/trade/publicview.asp>

アクセス年月日：2006年6月9日及び22日

第9表 アセアン諸国の米国との項目別農産物貿易額

| (1) 輸出 | | 単位：千USDドル、%、%/年 | | | | | | | | | | | 2003構成比 | | 03/93平均伸率 | |
|--------|-------------|-----------------|------------|------------|------------|------------|------------|------------|------------|------------|------------|------------|---------|-----------|-----------|--|
| 分類 | 項目 | 1993 | 1994 | 1995 | 1996 | 1997 | 1998 | 1999 | 2000 | 2001 | 2002 | 2003 | 2003構成比 | 03/93平均伸率 | | |
| 01 | 生きた家畜 | 1,437 | 2,071 | 1,699 | 1,217 | 1,227 | 1,055 | 1,288 | 1,338 | 1,363 | 19,909 | 20,937 | 0.6 | 30.7 | | |
| 02 | 肉類及びくず肉 | 1,116 | 1,525 | 1,060 | 1,452 | 420 | 2,428 | 836 | 1,292 | 704 | 1,289 | 5,245 | 0.1 | 16.7 | | |
| 03 | 魚類 | 778,178 | 922,463 | 795,946 | 780,211 | 878,015 | 952,286 | 960,294 | 1,241,533 | 1,112,563 | 847,777 | 922,907 | 24.7 | 1.7 | | |
| 04 | 乳製品類 | 387 | 384 | 775 | 6,121 | 1,280 | 2,214 | 4,223 | 4,776 | 9,514 | 12,234 | 12,412 | 0.3 | 41.4 | | |
| 05 | その他畜産品 | 2,356 | 2,011 | 2,095 | 2,530 | 1,959 | 1,543 | 1,699 | 1,755 | 1,622 | 1,711 | 2,145 | 0.1 | -0.9 | | |
| 06 | 生きた植物 | 4,689 | 5,303 | 5,994 | 6,136 | 8,424 | 6,988 | 9,083 | 13,902 | 13,561 | 15,277 | 15,738 | 0.4 | 12.9 | | |
| 07 | 食用野菜 | 13,618 | 14,734 | 10,306 | 7,647 | 8,107 | 4,923 | 10,159 | 10,877 | 11,670 | 15,025 | 11,396 | 0.3 | -1.8 | | |
| 08 | 食用果実及びナッツ | 46,396 | 47,879 | 40,991 | 55,893 | 58,308 | 56,284 | 64,413 | 61,586 | 52,068 | 49,238 | 60,696 | 1.6 | 2.7 | | |
| 09 | コーヒー、茶、香辛料 | 146,300 | 240,901 | 321,009 | 251,000 | 346,847 | 346,312 | 245,961 | 207,129 | 144,554 | 125,285 | 117,640 | 3.2 | -2.2 | | |
| 10 | 穀物 | 99,330 | 112,665 | 91,982 | 115,435 | 147,893 | 122,760 | 123,593 | 130,557 | 104,578 | 104,357 | 137,050 | 3.7 | 3.3 | | |
| 11 | 麦芽、小麦グルテン | 7,859 | 10,079 | 12,561 | 20,126 | 11,783 | 11,156 | 14,060 | 10,718 | 11,297 | 10,804 | 9,830 | 0.3 | 2.3 | | |
| 12 | 種子 | 10,746 | 13,097 | 12,528 | 15,934 | 17,373 | 15,248 | 30,887 | 27,039 | 21,053 | 16,656 | 16,492 | 0.4 | 4.4 | | |
| 13 | 樹脂・松ヤニ | 13,008 | 19,584 | 14,361 | 11,886 | 15,344 | 8,790 | 11,072 | 12,757 | 7,755 | 6,803 | 12,859 | 0.3 | -0.1 | | |
| 14 | その他の野菜製品 | 3,001 | 2,074 | 1,888 | 1,288 | 1,639 | 1,805 | 2,838 | 2,039 | 2,118 | 2,229 | 2,166 | 0.1 | -3.2 | | |
| 15 | 油脂・油 | 434,534 | 448,458 | 596,537 | 518,217 | 579,858 | 463,308 | 397,298 | 361,527 | 304,400 | 305,204 | 351,738 | 9.4 | -2.1 | | |
| 16 | 加工肉類・魚類 | 523,363 | 615,909 | 583,286 | 629,284 | 726,192 | 805,392 | 933,174 | 962,288 | 863,209 | 885,548 | 980,234 | 26.3 | 6.5 | | |
| 17 | 砂糖 | 73,735 | 56,856 | 88,778 | 166,944 | 120,484 | 129,782 | 81,821 | 117,149 | 76,610 | 59,933 | 114,991 | 3.1 | 4.5 | | |
| 18 | ココア | 140,824 | 181,889 | 159,356 | 186,642 | 266,670 | 362,630 | 263,627 | 175,914 | 209,338 | 258,660 | 234,344 | 6.3 | 5.2 | | |
| 19 | 穀物・乳製品調製品 | 30,073 | 32,823 | 32,788 | 33,060 | 31,505 | 29,287 | 35,585 | 43,284 | 49,079 | 58,019 | 69,467 | 1.9 | 8.7 | | |
| 20 | 加工野菜・果実・ナッツ | 357,524 | 339,174 | 356,455 | 356,700 | 284,186 | 220,042 | 362,256 | 309,091 | 349,415 | 397,655 | 434,873 | 11.7 | 2.0 | | |
| 21 | その他食料品 | 45,475 | 53,215 | 53,986 | 66,125 | 65,216 | 51,266 | 73,641 | 76,596 | 74,480 | 93,548 | 117,697 | 3.2 | 10.0 | | |
| 22 | 飲料 | 8,992 | 9,968 | 9,105 | 9,337 | 9,899 | 9,546 | 13,407 | 16,834 | 13,470 | 14,281 | 12,387 | 0.3 | 3.3 | | |
| 23 | 食品産業からの残渣 | 25,264 | 19,818 | 19,160 | 23,916 | 25,893 | 24,432 | 28,128 | 30,620 | 23,988 | 27,654 | 34,041 | 0.9 | 3.0 | | |
| 24 | たばこ | 45,610 | 36,788 | 21,595 | 59,950 | 63,209 | 50,958 | 83,588 | 62,802 | 38,536 | 62,911 | 32,073 | 0.9 | -3.5 | | |
| | 輸出総額 | 42,008,230 | 49,370,653 | 54,993,714 | 59,515,472 | 70,030,373 | 64,620,045 | 70,081,149 | 71,542,620 | 65,205,539 | 61,557,021 | 42,483,923 | — | 0.1 | | |
| | うち農産物輸出額 | 2,813,816 | 3,189,666 | 3,234,240 | 3,327,050 | 3,671,730 | 3,680,433 | 3,752,931 | 3,883,401 | 3,496,945 | 3,392,004 | 3,729,358 | 100.0 | 2.9 | | |
| | 農産物の割合(%) | 6.7 | 6.5 | 5.9 | 5.6 | 5.2 | 5.7 | 5.4 | 5.4 | 5.4 | 5.5 | 8.8 | — | — | | |

| (2) 輸入 | | 単位：千USDドル、%、%/年 | | | | | | | | | | | 2003構成比 | | 03/93平均伸率 | |
|--------|-------------|-----------------|------------|------------|------------|------------|------------|------------|------------|------------|------------|------------|---------|-----------|-----------|--|
| 分類 | 項目 | 1993 | 1994 | 1995 | 1996 | 1997 | 1998 | 1999 | 2000 | 2001 | 2002 | 2003 | 2003構成比 | 03/93平均伸率 | | |
| 01 | 生きた家畜 | 19,350 | 17,719 | 21,411 | 22,139 | 24,184 | 10,997 | 15,510 | 10,573 | 12,081 | 8,843 | 18,665 | 0.9 | -0.4 | | |
| 02 | 肉類及びくず肉 | 53,187 | 74,990 | 62,395 | 73,956 | 66,810 | 47,134 | 61,910 | 74,625 | 47,608 | 39,336 | 35,214 | 1.7 | -4.0 | | |
| 03 | 魚類 | 90,025 | 36,057 | 36,295 | 45,209 | 72,490 | 45,643 | 32,394 | 45,252 | 40,982 | 28,912 | 47,709 | 2.3 | -6.2 | | |
| 04 | 乳製品類 | 14,785 | 17,056 | 186,064 | 131,004 | 56,570 | 99,845 | 59,608 | 53,118 | 82,299 | 58,388 | 61,776 | 2.9 | 15.4 | | |
| 05 | その他畜産品 | 15,533 | 17,814 | 39,693 | 51,551 | 20,899 | 18,641 | 11,480 | 17,602 | 35,636 | 19,092 | 31,796 | 1.5 | 7.4 | | |
| 06 | 生きた植物 | 485 | 865 | 740 | 937 | 976 | 532 | 534 | 501 | 532 | 382 | 129 | 0.0 | -12.4 | | |
| 07 | 食用野菜 | 27,960 | 40,757 | 51,981 | 66,119 | 83,798 | 48,154 | 49,091 | 52,017 | 48,630 | 47,024 | 28,706 | 1.4 | 0.3 | | |
| 08 | 食用果実及びナッツ | 164,337 | 200,779 | 209,266 | 226,214 | 237,275 | 132,390 | 122,614 | 144,224 | 137,158 | 141,419 | 95,382 | 4.5 | -5.3 | | |
| 09 | コーヒー、茶、香辛料 | 2,367 | 2,443 | 2,924 | 4,812 | 30,951 | 6,959 | 9,490 | 17,122 | 13,052 | 13,799 | 4,212 | 0.2 | 5.9 | | |
| 10 | 穀物 | 341,477 | 423,696 | 758,720 | 997,017 | 563,728 | 382,406 | 545,740 | 429,790 | 611,919 | 437,709 | 397,468 | 18.8 | 1.5 | | |
| 11 | 麦芽、小麦グルテン | 15,809 | 18,379 | 52,644 | 65,534 | 28,779 | 12,938 | 17,417 | 21,994 | 22,174 | 20,344 | 11,340 | 0.5 | -3.3 | | |
| 12 | 種子 | 216,655 | 165,301 | 274,360 | 503,402 | 499,683 | 317,154 | 605,506 | 534,792 | 441,106 | 531,457 | 632,480 | 29.9 | 11.3 | | |
| 13 | 樹脂・松ヤニ | 21,011 | 19,143 | 22,475 | 22,475 | 26,252 | 26,275 | 19,635 | 18,052 | 23,257 | 19,693 | 19,485 | 0.9 | -0.8 | | |
| 14 | その他の野菜製品 | 700 | 511 | 595 | 1,982 | 2,521 | 1,497 | 1,705 | 2,214 | 1,065 | 524 | 399 | 0.0 | -5.5 | | |
| 15 | 油脂・油 | 26,748 | 30,319 | 62,669 | 41,197 | 53,756 | 58,284 | 46,198 | 20,696 | 19,077 | 18,051 | 10,843 | 0.5 | -8.6 | | |
| 16 | 加工肉類・魚類 | 16,608 | 25,300 | 26,652 | 30,912 | 35,336 | 17,271 | 19,644 | 18,817 | 18,224 | 19,145 | 3,886 | 0.2 | -13.5 | | |
| 17 | 砂糖 | 6,519 | 11,726 | 19,791 | 15,725 | 21,426 | 20,057 | 21,102 | 18,075 | 18,531 | 26,192 | 20,816 | 1.0 | 12.3 | | |
| 18 | ココア | 14,019 | 17,773 | 16,735 | 23,422 | 41,447 | 25,118 | 30,341 | 34,988 | 38,856 | 28,545 | 13,396 | 0.6 | -0.5 | | |
| 19 | 穀物・乳製品調製品 | 35,340 | 42,670 | 35,763 | 46,675 | 57,850 | 35,996 | 38,560 | 38,410 | 29,884 | 30,239 | 14,789 | 0.7 | -8.3 | | |
| 20 | 加工野菜・果実・ナッツ | 57,467 | 65,314 | 61,031 | 74,905 | 80,759 | 67,248 | 90,635 | 97,265 | 87,863 | 79,562 | 44,290 | 2.1 | -2.6 | | |
| 21 | その他食料品 | 82,660 | 100,053 | 115,389 | 169,986 | 180,497 | 135,086 | 148,170 | 140,622 | 139,692 | 143,324 | 105,674 | 5.0 | 2.5 | | |
| 22 | 飲料 | 13,116 | 15,654 | 18,519 | 28,476 | 32,988 | 23,312 | 23,428 | 23,949 | 23,574 | 23,158 | 13,169 | 0.6 | 0.0 | | |
| 23 | 食品産業からの残渣 | 198,690 | 211,673 | 298,338 | 333,779 | 457,519 | 427,706 | 318,384 | 381,579 | 646,505 | 404,788 | 410,528 | 19.4 | 7.5 | | |
| 24 | たばこ | 512,627 | 589,600 | 576,612 | 554,446 | 676,150 | 547,221 | 492,795 | 349,085 | 319,584 | 328,605 | 89,652 | 4.2 | -16.0 | | |
| | 輸入総額 | 33,712,678 | 39,201,747 | 46,435,135 | 53,011,398 | 61,695,044 | 50,942,204 | 45,990,889 | 49,488,731 | 45,952,780 | 43,397,353 | 32,373,222 | — | -0.4 | | |
| | うち農産物輸入額 | 1,947,476 | 2,145,587 | 2,951,414 | 3,531,875 | 3,352,645 | 2,507,863 | 2,781,893 | 2,545,360 | 2,859,287 | 2,468,531 | 2,111,802 | 100.0 | 0.8 | | |
| | 農産物の割合(%) | 5.8 | 5.5 | 6.4 | 6.7 | 5.4 | 4.9 | 6.0 | 5.1 | 6.2 | 5.7 | 6.5 | — | — | | |

資料：ASEAN TRADE DATAから作成
<http://202.154.12.33/trade/publicview.asp>
 アクセス年月日：2006年6月9日及び22日

注：1. HS2桁が01から24類のものを農産物とした。魚類を含む。
 2. アセアンとは、93から98年まではブルネイ、インドネシア、マレーシア、フィリピン、シンガポール及びタイを指す。99年のデータでは、ミャンマーが追加、2000-03年のデータではカンボジアが追加された。なお、ラオスとベトナムはデータがないため含まれていない。

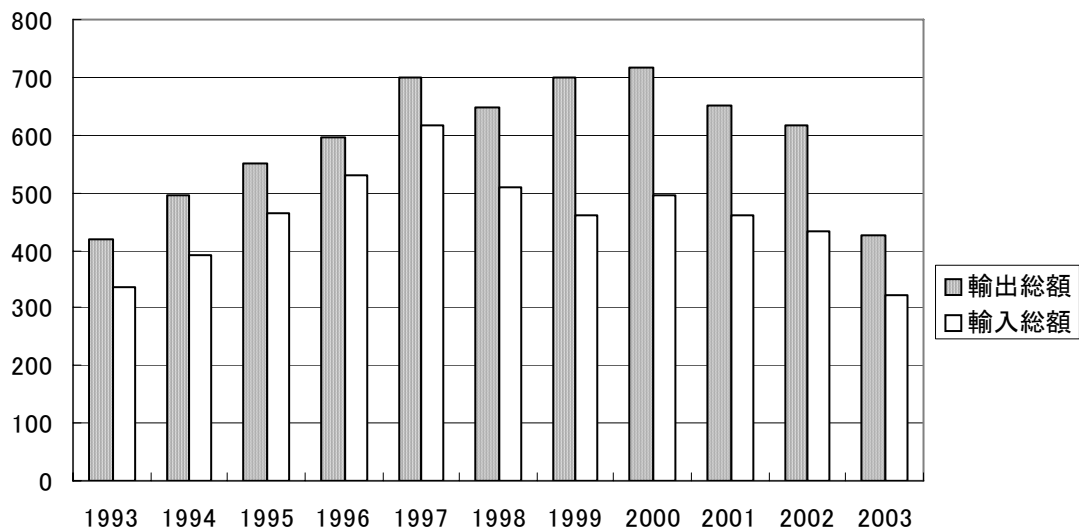

第13-1図 アセアン地域と米国の総輸出入額の推移(億USD)

資料：ASEAN TRADE DATA から作成

<http://202.154.12.33/trade/publicview.asp>

アクセス年月日：2006年6月9日及び22日

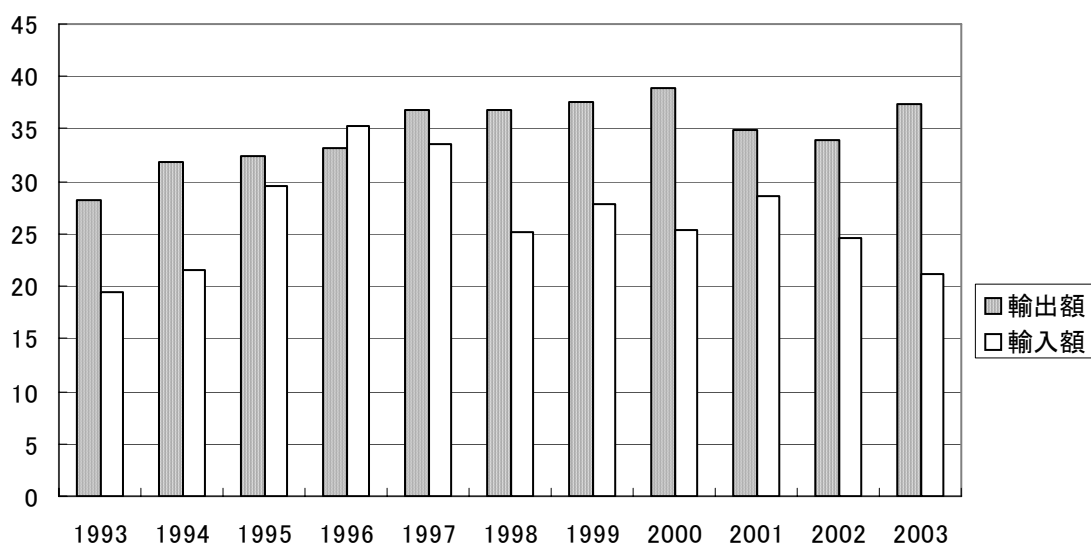

第13-2図 アセアン地域と米国の農産物輸出入額の推移(億USD)

資料：ASEAN TRADE DATA から作成

<http://202.154.12.33/trade/publicview.asp>

アクセス年月日：2006年6月9日及び22日

第10表 アセアン諸国のEUとの項目別農産物貿易額

| (1)輸出 | | 単位:千USD | | | | | | | | | | | 2003構成比 |
|-------|-------------|------------|------------|------------|------------|------------|------------|------------|------------|------------|------------|------------|---------|
| 分類 | 項目 | 1993 | 1994 | 1995 | 1996 | 1997 | 1998 | 1999 | 2000 | 2001 | 2002 | 2003 | |
| 01 | 生きた家畜 | 1,383 | 1,513 | 1,281 | 1,702 | 1,230 | 1,195 | 1,197 | 1,216 | 1,238 | 1,183 | 944 | 0.0 |
| 02 | 肉類及びくず肉 | 74,955 | 79,792 | 70,913 | 88,570 | 128,420 | 96,944 | 131,653 | 141,662 | 230,701 | 149,453 | 188,293 | 4.6 |
| 03 | 魚類 | 331,532 | 361,137 | 415,246 | 724,553 | 366,466 | 364,833 | 410,522 | 427,256 | 415,439 | 334,082 | 491,203 | 11.9 |
| 04 | 乳製品類 | 593 | 782 | 3,367 | 1,404 | 849 | 1,397 | 918 | 1,666 | 22,969 | 1,711 | 3,673 | 0.1 |
| 05 | その他畜産物 | 5,415 | 5,027 | 6,953 | 6,200 | 3,568 | 2,720 | 2,697 | 1,589 | 2,077 | 2,004 | 3,696 | 0.1 |
| 06 | 生きた植物 | 17,604 | 18,294 | 19,348 | 18,917 | 16,558 | 13,311 | 19,512 | 17,464 | 21,577 | 21,068 | 28,772 | 0.7 |
| 07 | 食用野菜 | 700,277 | 531,272 | 414,787 | 469,933 | 356,707 | 168,887 | 338,780 | 188,731 | 186,052 | 118,731 | 159,000 | 3.9 |
| 08 | 食用果実及びナッツ | 45,689 | 35,615 | 39,552 | 70,516 | 62,448 | 50,559 | 60,577 | 53,752 | 45,675 | 91,016 | 103,466 | 2.5 |
| 09 | コーヒー、茶、香辛料 | 230,200 | 394,794 | 407,034 | 309,059 | 389,429 | 365,798 | 350,394 | 267,966 | 154,007 | 153,121 | 159,049 | 3.9 |
| 10 | 穀物 | 49,452 | 66,776 | 55,391 | 75,969 | 113,376 | 242,624 | 82,880 | 191,327 | 85,821 | 71,935 | 89,577 | 2.2 |
| 11 | 麦芽、小麦グルテン | 10,596 | 8,284 | 8,753 | 12,437 | 14,390 | 9,178 | 27,049 | 11,888 | 7,685 | 11,229 | 11,780 | 0.3 |
| 12 | 種子 | 31,998 | 37,243 | 49,735 | 41,958 | 32,083 | 30,836 | 39,299 | 36,991 | 25,858 | 33,241 | 28,506 | 0.7 |
| 13 | 樹脂・松ヤニ | 25,230 | 23,289 | 29,152 | 38,428 | 36,447 | 25,784 | 38,791 | 36,657 | 34,436 | 34,844 | 35,811 | 0.9 |
| 14 | その他の野菜製品 | 15,595 | 16,146 | 17,351 | 2,991 | 3,531 | 10,402 | 13,318 | 11,882 | 9,967 | 8,723 | 8,994 | 0.2 |
| 15 | 油脂・油 | 901,587 | 1,385,406 | 1,599,466 | 1,228,858 | 1,713,428 | 1,584,385 | 1,330,369 | 1,020,484 | 988,743 | 1,357,035 | 1,463,949 | 35.5 |
| 16 | 加工肉類・魚類 | 341,772 | 389,445 | 383,111 | 373,606 | 366,954 | 316,251 | 388,255 | 345,725 | 410,305 | 417,739 | 492,223 | 11.9 |
| 17 | 砂糖 | 33,826 | 43,101 | 21,956 | 28,936 | 22,265 | 11,041 | 10,158 | 317,389 | 9,782 | 14,849 | 16,841 | 0.4 |
| 18 | ココア | 264,106 | 221,160 | 178,562 | 148,773 | 115,198 | 86,736 | 74,506 | 71,776 | 110,854 | 211,500 | 157,207 | 3.8 |
| 19 | 穀物・乳製品調製品 | 48,779 | 49,946 | 46,107 | 58,051 | 42,799 | 34,033 | 41,541 | 47,193 | 49,920 | 58,249 | 72,379 | 1.8 |
| 20 | 加工野菜・果実・ナッツ | 246,512 | 236,452 | 271,138 | 369,382 | 271,312 | 190,476 | 355,843 | 256,188 | 258,030 | 290,874 | 348,283 | 8.5 |
| 21 | その他食料品 | 29,895 | 32,230 | 34,921 | 41,974 | 53,744 | 52,155 | 66,129 | 80,265 | 91,409 | 86,706 | 93,503 | 2.3 |
| 22 | 飲料 | 9,491 | 8,737 | 7,468 | 9,198 | 22,680 | 22,652 | 11,423 | 12,481 | 13,403 | 17,453 | 19,838 | 0.5 |
| 23 | 食品産業からの残渣 | 227,841 | 238,607 | 209,640 | 215,836 | 105,138 | 63,382 | 59,187 | 74,713 | 50,407 | 66,622 | 69,765 | 1.7 |
| 24 | たばこ | 105,256 | 75,717 | 81,413 | 86,197 | 93,311 | 126,199 | 106,547 | 55,165 | 117,440 | 100,577 | 72,326 | 1.8 |
| | 輸出総額 | 31,391,547 | 35,196,355 | 44,285,921 | 46,926,005 | 46,086,723 | 46,143,593 | 55,724,950 | 60,752,312 | 56,681,447 | 54,375,230 | 57,003,806 | - |
| | うち農産物輸出額 | 3,749,583 | 4,260,763 | 4,372,645 | 4,423,446 | 4,332,332 | 3,871,782 | 3,995,760 | 3,676,287 | 3,306,715 | 3,653,946 | 4,119,078 | 100.0 |
| | 農産物の割合(%) | 11.9 | 12.1 | 9.9 | 9.4 | 9.4 | 8.4 | 7.2 | 6.1 | 5.8 | 6.7 | 7.2 | - |

| (2)輸入 | | 単位:千USD | | | | | | | | | | | 2003構成比 |
|-------|-------------|------------|------------|------------|------------|------------|------------|------------|------------|------------|------------|------------|---------|
| 分類 | 項目 | 1993 | 1994 | 1995 | 1996 | 1997 | 1998 | 1999 | 2000 | 2001 | 2002 | 2003 | |
| 01 | 生きた家畜 | 12,133 | 18,027 | 23,786 | 29,331 | 20,660 | 10,424 | 18,454 | 18,910 | 17,669 | 21,100 | 22,039 | 1.0 |
| 02 | 肉類及びくず肉 | 46,929 | 81,971 | 61,357 | 76,078 | 47,712 | 29,223 | 57,922 | 108,070 | 32,916 | 35,293 | 47,643 | 2.2 |
| 03 | 魚類 | 89,350 | 68,705 | 70,684 | 95,592 | 78,948 | 87,058 | 42,755 | 49,930 | 52,852 | 37,655 | 58,448 | 2.7 |
| 04 | 乳製品類 | 221,641 | 266,125 | 480,866 | 405,636 | 346,012 | 187,336 | 183,415 | 334,254 | 313,607 | 212,015 | 282,257 | 13.3 |
| 05 | その他畜産物 | 2,076 | 1,874 | 2,798 | 2,417 | 2,727 | 2,132 | 2,818 | 2,469 | 2,535 | 4,154 | 4,049 | 0.2 |
| 06 | 生きた植物 | 5,116 | 6,149 | 7,317 | 10,662 | 9,329 | 5,480 | 6,438 | 6,785 | 6,142 | 6,749 | 5,073 | 0.2 |
| 07 | 食用野菜 | 20,554 | 16,896 | 15,242 | 32,688 | 33,071 | 35,206 | 28,881 | 31,824 | 31,574 | 26,313 | 28,941 | 1.4 |
| 08 | 食用果実及びナッツ | 20,828 | 23,302 | 36,349 | 52,992 | 25,255 | 12,520 | 14,444 | 19,638 | 17,469 | 18,408 | 13,734 | 0.6 |
| 09 | コーヒー、茶、香辛料 | 3,720 | 4,566 | 5,930 | 6,672 | 11,795 | 17,679 | 6,969 | 5,685 | 19,825 | 18,028 | 6,582 | 0.3 |
| 10 | 穀物 | 1,785 | 4,768 | 8,818 | 3,194 | 9,508 | 14,176 | 23,346 | 10,082 | 2,798 | 29,310 | 15,245 | 0.7 |
| 11 | 麦芽、小麦グルテン | 91,086 | 119,947 | 182,752 | 170,193 | 181,541 | 121,225 | 163,423 | 162,727 | 122,135 | 131,131 | 168,089 | 7.9 |
| 12 | 種子 | 30,142 | 46,530 | 42,252 | 34,084 | 29,866 | 4,785 | 5,123 | 7,552 | 15,366 | 6,620 | 7,865 | 0.4 |
| 13 | 樹脂・松ヤニ | 21,069 | 23,450 | 25,568 | 31,658 | 30,520 | 21,543 | 25,013 | 32,156 | 33,401 | 32,281 | 35,409 | 1.7 |
| 14 | その他の野菜製品 | 486 | 229 | 399 | 106 | 252 | 99 | 277 | 572 | 543 | 346 | 567 | 0.0 |
| 15 | 油脂・油 | 29,465 | 75,334 | 43,940 | 42,787 | 38,103 | 50,676 | 27,016 | 27,225 | 23,699 | 29,487 | 38,150 | 1.8 |
| 16 | 加工肉類・魚類 | 14,127 | 16,845 | 16,845 | 19,276 | 19,545 | 11,239 | 13,693 | 14,708 | 11,923 | 16,548 | 15,853 | 0.7 |
| 17 | 砂糖 | 47,397 | 58,159 | 74,745 | 120,004 | 89,938 | 64,402 | 83,543 | 76,321 | 87,046 | 50,770 | 75,734 | 3.6 |
| 18 | ココア | 25,035 | 34,197 | 38,939 | 42,473 | 47,302 | 29,396 | 30,196 | 35,304 | 38,630 | 50,480 | 52,940 | 2.5 |
| 19 | 穀物・乳製品調製品 | 82,612 | 103,720 | 121,622 | 174,778 | 154,366 | 116,016 | 111,150 | 126,675 | 148,883 | 118,533 | 145,482 | 6.8 |
| 20 | 加工野菜・果実・ナッツ | 15,458 | 18,127 | 18,783 | 25,713 | 27,564 | 18,295 | 19,195 | 26,505 | 33,453 | 42,870 | 34,507 | 1.6 |
| 21 | その他食料品 | 72,611 | 88,493 | 99,727 | 114,345 | 147,588 | 115,349 | 125,944 | 164,155 | 178,982 | 192,991 | 195,739 | 9.2 |
| 22 | 飲料 | 558,268 | 663,798 | 696,238 | 836,740 | 694,100 | 401,361 | 461,554 | 493,781 | 450,841 | 508,010 | 599,041 | 28.2 |
| 23 | 食品産業からの残渣 | 139,704 | 136,882 | 136,200 | 297,250 | 117,502 | 47,659 | 60,081 | 116,664 | 65,763 | 118,674 | 117,601 | 5.5 |
| 24 | たばこ | 254,358 | 207,231 | 224,620 | 375,268 | 448,232 | 331,058 | 272,248 | 319,338 | 230,758 | 160,134 | 155,112 | 7.3 |
| | 輸入総額 | 31,822,382 | 38,729,334 | 46,392,770 | 57,380,507 | 51,009,814 | 33,256,133 | 34,709,543 | 38,957,887 | 39,678,330 | 40,039,762 | 42,815,793 | - |
| | うち農産物輸入額 | 1,805,949 | 2,086,906 | 2,435,778 | 2,999,935 | 2,611,434 | 1,734,340 | 1,783,898 | 2,191,329 | 1,938,808 | 1,867,901 | 2,126,099 | 100.0 |
| | 農産物の割合(%) | 5.7 | 5.4 | 5.3 | 5.2 | 5.1 | 5.2 | 5.1 | 5.6 | 4.9 | 4.7 | 5.0 | - |

資料: ASEAN TRADE DATAから作成

http://202.154.12.33/trade/publicview.asp

アクセス年月日: 2006年6月9日及び22日

注: 1. HS2桁が01から24類のものを農産物とした。魚類を含む。

2. アセアンとは、93から98年まではブルネイ、インドネシア、マレーシア、フィリピン、シンガポール及びタイを指す。99年のデータでは、ミャンマーが追加、2000-03年のデータではカンボジアが追加された。とベトナムはデータがないため含まれていない。

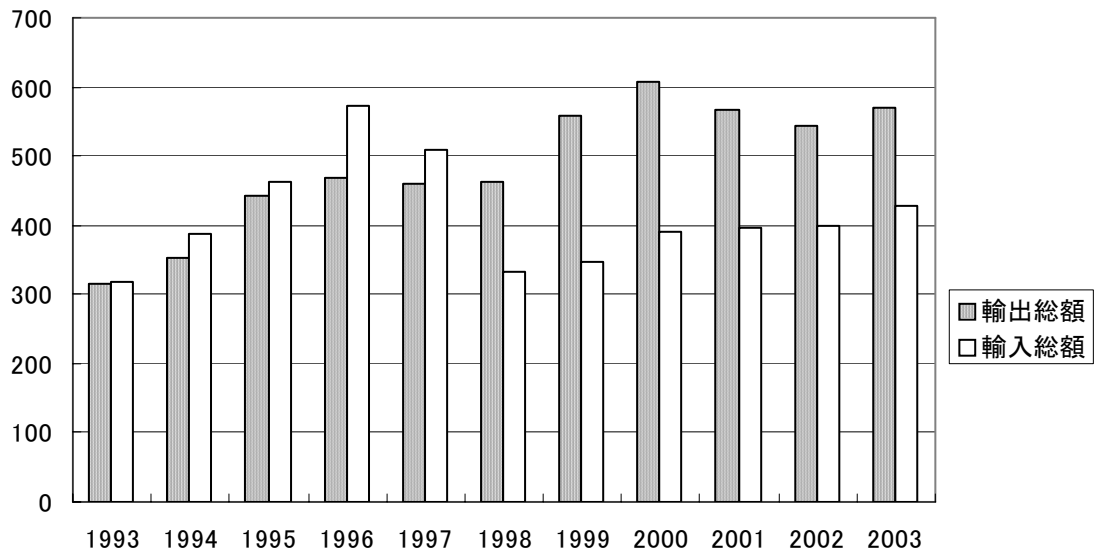

第14-1図 アセアン地域とEUの総輸出入額の推移(億USD)

資料：ASEAN TRADE DATA から作成

<http://202.154.12.33/trade/publicview.asp>

アクセス年月日：2006年6月9日及び22日

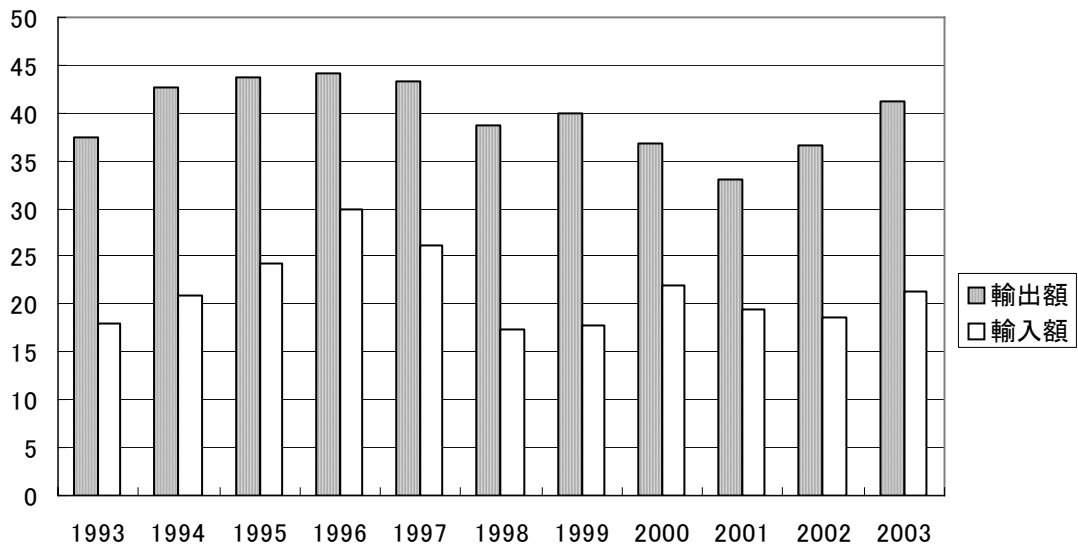

第14-2図 アセアン地域とEUの農産物輸出入額の推移(億USD)

資料：ASEAN TRADE DATA から作成

<http://202.154.12.33/trade/publicview.asp>

アクセス年月日：2006年6月9日及び22日

第11表 アセアン諸国の中国との項目別農産物貿易額

| (1) 輸出 | | | | | | | | | | | | 単位：千USDドル、%、%/年 | | |
|--------|-------------|-----------|-----------|-----------|-----------|-----------|-----------|------------|------------|------------|------------|-----------------|---------|-----------|
| 分類 | 項目 | 1993 | 1994 | 1995 | 1996 | 1997 | 1998 | 1999 | 2000 | 2001 | 2002 | 2003 | 2003構成比 | D3/93平均伸率 |
| 01 | 生きた家畜 | 231 | 658 | 1,129 | 4,945 | 2,918 | 4,469 | 20,172 | 18,312 | 2,870 | 5,369 | 3,104 | 0.1 | 29.6 |
| 02 | 肉類及びびくず肉 | 266 | 166 | 208 | 605 | 2,718 | 18,830 | 22,334 | 21,792 | 7,803 | 9,149 | 15,412 | 0.7 | 50.1 |
| 03 | 魚類 | 8,381 | 22,964 | 53,809 | 89,843 | 103,201 | 143,233 | 313,055 | 324,772 | 226,791 | 106,752 | 201,065 | 8.7 | 37.4 |
| 04 | 乳製品類 | 891 | 1,706 | 1,467 | 3,408 | 1,851 | 375 | 45,448 | 53,200 | 55,811 | 29,201 | 22,535 | 1.0 | 38.1 |
| 05 | その他畜産品 | 254 | 756 | 683 | 867 | 863 | 580 | 5,635 | 5,969 | 4,354 | 2,587 | 2,204 | 0.1 | 24.1 |
| 06 | 生きた植物 | 26 | 215 | 146 | 109 | 260 | 275 | 6,187 | 6,752 | 3,539 | 1,832 | 2,777 | 0.1 | 59.8 |
| 07 | 食用野菜 | 4,047 | 5,083 | 28,616 | 4,392 | 22,007 | 18,396 | 30,119 | 26,714 | 110,127 | 106,366 | 142,676 | 6.1 | 42.8 |
| 08 | 食用果実及びナッツ | 2,661 | 3,775 | 23,321 | 45,806 | 88,559 | 77,827 | 116,141 | 196,966 | 122,916 | 74,997 | 116,010 | 5.0 | 45.9 |
| 09 | コーヒー、茶、香辛料 | 1,083 | 904 | 2,096 | 4,663 | 3,927 | 4,813 | 16,565 | 123,168 | 20,959 | 6,105 | 7,420 | 0.3 | 21.2 |
| 10 | 穀物 | 6 | 95 | 49 | 277,009 | 249,048 | 43,965 | 16,184 | 295,295 | 92,719 | 100,988 | 98,580 | 4.2 | 164.4 |
| 11 | 麦芽、小麦グルテン | 1,266 | 957 | 5,350 | 3,062 | 2,325 | 12,993 | 4,750 | 45,695 | 12,459 | 7,865 | 9,305 | 0.4 | 22.1 |
| 12 | 種子 | 1,457 | 1,194 | 3,880 | 3,653 | 5,509 | 4,319 | 24,988 | 21,414 | 18,621 | 8,603 | 14,774 | 0.6 | 26.1 |
| 13 | 樹脂・松ヤニ | 747 | 718 | 690 | 745 | 866 | 854 | 1,867 | 2,707 | 3,972 | 1,916 | 3,371 | 0.1 | 16.3 |
| 14 | その他の野菜製品 | 6 | 61 | 43 | 33 | 286 | 2,732 | 13,405 | 14,551 | 14,238 | 7,415 | 13,480 | 0.6 | 115.6 |
| 15 | 油脂・油 | 379,358 | 878,004 | 853,807 | 497,428 | 876,056 | 768,967 | 627,375 | 602,617 | 624,117 | 990,532 | 1,517,347 | 65.4 | 14.9 |
| 16 | 加工肉類・魚類 | 308 | 437 | 398 | 310 | 1,830 | 10,913 | 24,990 | 66,534 | 17,488 | 3,611 | 4,359 | 0.2 | 30.3 |
| 17 | 砂糖 | 692 | 1,357 | 2,433 | 2,244 | 8,039 | 33,941 | 32,964 | 120,126 | 113,734 | 29,632 | 30,433 | 1.3 | 46.0 |
| 18 | ココア | 23,207 | 32,985 | 35,514 | 28,458 | 36,803 | 23,905 | 36,390 | 30,792 | 31,786 | 18,745 | 35,582 | 1.5 | 4.4 |
| 19 | 穀物・乳製品調製品 | 1,160 | 2,472 | 4,407 | 7,344 | 6,784 | 7,038 | 53,049 | 39,485 | 33,278 | 4,965 | 10,593 | 0.5 | 24.8 |
| 20 | 加工野菜・果実・ナッツ | 2,972 | 1,542 | 490 | 3,606 | 3,292 | 3,503 | 34,168 | 25,806 | 27,960 | 9,276 | 10,178 | 0.4 | 13.1 |
| 21 | その他食料品 | 2,990 | 3,647 | 3,174 | 6,017 | 2,975 | 1,883 | 41,094 | 40,695 | 28,687 | 10,600 | 13,109 | 0.6 | 15.9 |
| 22 | 飲料 | 1,179 | 1,717 | 1,206 | 2,926 | 7,884 | 22,890 | 111,668 | 97,687 | 83,527 | 21,869 | 36,681 | 1.6 | 41.0 |
| 23 | 食品産業からの残渣 | 8,676 | 10,577 | 14,894 | 9,380 | 7,259 | 19,578 | 11,666 | 8,590 | 9,360 | 6,193 | 7,240 | 0.3 | -1.8 |
| 24 | たばこ | 1,633 | 10,636 | 41,898 | 293,322 | 460,438 | 379,345 | 56,529 | 52,941 | 67,425 | 3,089 | 2,720 | 0.1 | 5.2 |
| | 輸出総額 | 4,528,695 | 5,303,820 | 6,200,892 | 7,474,133 | 9,167,889 | 9,202,587 | 26,472,377 | 35,034,663 | 31,552,091 | 19,547,550 | 27,044,232 | — | 19.6 |
| | うち農産物輸出額 | 443,496 | 982,626 | 1,079,707 | 1,290,173 | 1,895,696 | 1,605,622 | 1,666,744 | 2,242,578 | 1,734,541 | 1,567,656 | 2,320,955 | 100.0 | 18.0 |
| | 農産物の割合(%) | 9.8 | 18.5 | 17.4 | 17.3 | 20.7 | 17.4 | 6.3 | 6.4 | 5.5 | 8.0 | 8.6 | — | — |

| (2) 輸入 | | | | | | | | | | | | 単位：千USDドル、%、%/年 | | |
|--------|-------------|-----------|-----------|-----------|-----------|------------|------------|------------|------------|------------|------------|-----------------|---------|-----------|
| 分類 | 項目 | 1993 | 1994 | 1995 | 1996 | 1997 | 1998 | 1999 | 2000 | 2001 | 2002 | 2003 | 2003構成比 | D3/93平均伸率 |
| 01 | 生きた家畜 | 574 | 846 | 1,338 | 1,806 | 1,672 | 305 | 1,294 | 833 | 4,066 | 514 | 510 | 0.0 | -1.2 |
| 02 | 肉類及びびくず肉 | 8,713 | 7,732 | 15,064 | 25,243 | 25,679 | 16,871 | 22,783 | 26,627 | 38,090 | 33,249 | 25,314 | 1.4 | 11.3 |
| 03 | 魚類 | 11,861 | 21,344 | 17,009 | 25,162 | 89,997 | 33,231 | 43,952 | 81,609 | 50,062 | 78,408 | 63,999 | 3.5 | 18.4 |
| 04 | 乳製品類 | 3,123 | 4,259 | 4,895 | 6,600 | 5,682 | 6,600 | 13,746 | 7,323 | 11,465 | 10,957 | 11,012 | 0.6 | 13.4 |
| 05 | その他畜産品 | 2,087 | 3,004 | 3,661 | 7,816 | 7,191 | 10,549 | 11,192 | 24,746 | 23,271 | 23,773 | 22,922 | 1.3 | 27.1 |
| 06 | 生きた植物 | 370 | 695 | 755 | 1,596 | 2,353 | 1,343 | 1,752 | 2,405 | 2,848 | 3,593 | 5,141 | 0.3 | 30.1 |
| 07 | 食用野菜 | 104,032 | 146,403 | 198,672 | 229,243 | 215,831 | 154,462 | 201,092 | 172,326 | 202,843 | 222,885 | 256,165 | 14.2 | 9.4 |
| 08 | 食用果実及びナッツ | 54,309 | 76,367 | 90,272 | 112,698 | 119,936 | 105,957 | 115,653 | 178,265 | 173,415 | 211,642 | 240,744 | 13.3 | 16.1 |
| 09 | コーヒー、茶、香辛料 | 44,961 | 43,546 | 54,515 | 48,256 | 53,837 | 29,065 | 36,676 | 51,810 | 31,291 | 53,566 | 58,215 | 3.2 | 2.6 |
| 10 | 穀物 | 162,381 | 308,493 | 16,137 | 4,429 | 310,887 | 621,645 | 520,472 | 519,684 | 157,337 | 440,790 | 511,713 | 28.4 | 12.2 |
| 11 | 麦芽、小麦グルテン | 7,704 | 27,964 | 5,730 | 4,440 | 9,122 | 8,134 | 7,148 | 19,852 | 44,679 | 40,099 | 34,679 | 1.9 | 16.2 |
| 12 | 種子 | 128,116 | 326,615 | 181,282 | 121,091 | 94,984 | 50,754 | 104,987 | 104,074 | 71,426 | 91,572 | 81,351 | 4.5 | -4.4 |
| 13 | 樹脂・松ヤニ | 1,869 | 4,582 | 6,925 | 4,841 | 3,662 | 2,412 | 4,642 | 4,966 | 4,764 | 9,649 | 10,128 | 0.6 | 18.4 |
| 14 | その他の野菜製品 | 1,165 | 1,442 | 1,971 | 2,437 | 3,450 | 2,730 | 4,487 | 5,352 | 4,554 | 5,164 | 6,443 | 0.4 | 18.6 |
| 15 | 油脂・油 | 4,508 | 6,338 | 4,597 | 10,698 | 9,700 | 9,654 | 10,007 | 7,962 | 12,471 | 10,226 | 15,160 | 0.8 | 12.9 |
| 16 | 加工肉類・魚類 | 34,363 | 35,867 | 33,975 | 28,234 | 31,655 | 25,008 | 52,141 | 41,676 | 54,265 | 55,634 | 48,480 | 2.7 | 3.5 |
| 17 | 砂糖 | 28,571 | 6,246 | 31,587 | 21,690 | 9,075 | 34,017 | 45,325 | 31,613 | 30,469 | 45,551 | 45,820 | 2.5 | 4.8 |
| 18 | ココア | 1,356 | 982 | 749 | 1,662 | 1,773 | 595 | 4,159 | 2,336 | 3,602 | 2,014 | 5,448 | 0.3 | 14.9 |
| 19 | 穀物・乳製品調製品 | 9,996 | 13,912 | 11,262 | 24,681 | 31,009 | 22,479 | 30,418 | 37,466 | 35,278 | 35,604 | 45,832 | 2.5 | 16.4 |
| 20 | 加工野菜・果実・ナッツ | 39,025 | 50,441 | 46,679 | 53,878 | 52,761 | 38,241 | 57,668 | 59,207 | 62,572 | 70,830 | 75,995 | 4.2 | 6.9 |
| 21 | その他食料品 | 12,482 | 16,301 | 19,761 | 23,202 | 27,119 | 16,117 | 47,158 | 38,309 | 34,344 | 31,835 | 38,762 | 2.1 | 12.0 |
| 22 | 飲料 | 8,011 | 9,151 | 13,226 | 11,955 | 13,753 | 10,029 | 18,875 | 17,898 | 22,885 | 19,105 | 28,762 | 1.6 | 13.6 |
| 23 | 食品産業からの残渣 | 18,876 | 95,088 | 54,132 | 15,045 | 42,104 | 9,743 | 38,124 | 50,589 | 61,920 | 106,125 | 65,854 | 3.6 | 13.3 |
| 24 | たばこ | 184,012 | 175,195 | 165,988 | 150,434 | 211,930 | 171,129 | 165,566 | 140,728 | 184,888 | 103,600 | 106,321 | 5.9 | -5.3 |
| | 輸入総額 | 4,336,364 | 5,758,987 | 7,129,723 | 9,217,621 | 13,482,883 | 11,211,535 | 19,407,998 | 26,480,910 | 23,833,075 | 23,212,231 | 28,272,243 | — | 20.6 |
| | うち農産物輸入額 | 872,463 | 1,381,842 | 979,544 | 935,431 | 1,375,159 | 1,381,070 | 1,559,318 | 1,627,653 | 1,322,805 | 1,706,386 | 1,804,771 | 100.0 | 7.5 |
| | 農産物の割合(%) | 20.1 | 24.0 | 13.7 | 10.1 | 10.2 | 12.3 | 8.0 | 6.1 | 5.6 | 7.4 | 6.4 | — | — |

資料：ASEAN TRADE DATAから作成

<http://202.154.12.33/trade/publicview.asp>

アクセス年月日：2006年6月9日及び21日

注：1. HS2桁が01から24類のものを農産物とした。魚類を含む。

2. アセアンとは、93から98年まではブルネイ、インドネシア、マレーシア、フィリピン、シンガポール及びタイを指す。99年のデータでは、ミャンマーが追加、2000-03年のデータではカンボジアが追加された。なお、ラオスとベトナムはデータがないため含まれていない。

3. 99年から2001年までの値には、香港が含まれている。

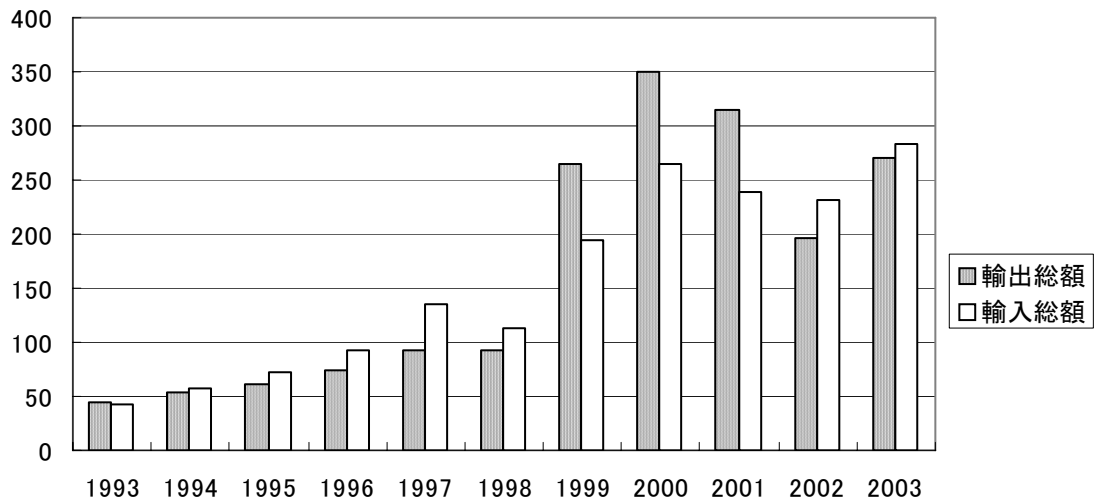

第15-1図 アセアン地域と中国の総輸出入額の推移(億USD)

資料：ASEAN TRADE DATA から作成

<http://202.154.12.33/trade/publicview.asp>

アクセス年月日：2006年6月9日及び21日

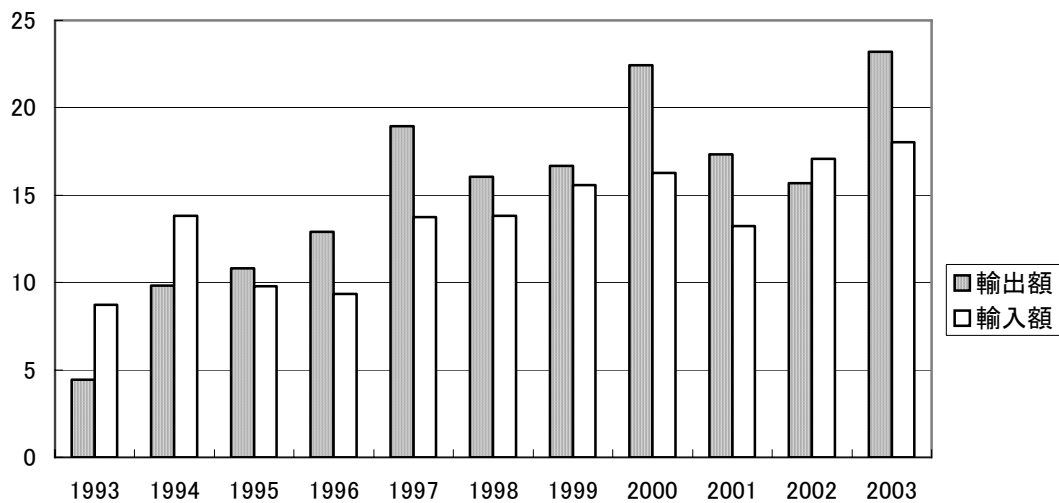

第15-2図 アセアン地域と中国の農産物輸出入額の推移(億USD)

資料：ASEAN TRADE DATA から作成

<http://202.154.12.33/trade/publicview.asp>

アクセス年月日：2006年6月9日及び21日