測量法に基づく国土地理院長承認（使用）R5JHs 207-GISMAP58155号

北奥羽土地改良調査管理事務所概要図

農業用ダム一覧

水系	河川	ダム名	型式	目的	堤高(m)	堤長(m)	堤体積(千㎥)	流域面積(㎢)	総貯水量(千㎥)	有効貯水量(千㎥)	内かんがい容量(千㎥)	事業主体等 区分	事業主体等 事業主体	竣工年度	管理者
岩木川	岩木川	津軽	G	FNPWI	97.2	342.0	759	172.0	140.900	127.200	16.700	国交省	東北地整	H28	国交省
岩木川	山田川	新小戸六	E	FA	21.8	293.9	294	24.1	1.750	1.650	131	農水省	東北農政局	S42	青森県
岩木川	飯詰川	飯詰	E	FNW	38.0	234.0	241	11.7	2.380	2.030		県	青森県	S47	青森県
岩木川	小田川	小田川	R	A	31.0	203.0	208	16.0	9.700	9.278	9.278	農水省	東北農政局	S50	青森県
岩木川	虹貝川	早瀬野	R	A	56.0	285.9	1.350	22.8	13.500	13.000	13.000	農水省	東北農政局	S59	青森県
岩木川	玉余魚沢川	浪岡	R	A	52.4	304.5	943	15.3	7.600	7.500	7.500	農水省	東北農政局	S57	青森県
岩木川	浅瀬石川	浅瀬石川	G	FNWP	91.0	330.0	700	225.5	53.100	43.100		国交省	東北地整	S63	国交省
岩木川	作沢川	相馬	R	FA	52.4	222.0	844	25.9	6.560	5.783	3.060	県	青森県	H14	青森県
岩木川	平川	久吉	G	FNW	57.0	317.0	287	21.8	6.730	6.070		県	青森県	H7	青森県
岩木川	平川	遠部	G	FN	43.0	158.0	84	8.3	1.420	1.120		県	青森県	S50	青森県
岩木川	津刈川	津刈	E	A	30.2	268.0	113	23.3	451	451	451	県	青森県	S37	津軽平川土地改良区
岩木川	二庄内川	二庄内	R	A	86.0	430.8	3.450	32.4	15.600	15.000	15.000	農水省	東北農政局	H7	青森県
岩木川	本郷川	本郷	E	A	21.8	84.5	40	7.8	200	152	152	県	青森県	H元	浪岡川土地改良区
小泊川	小泊川	小泊	G	FNW	33.5	121.5	34	2.4	340	340		県	青森県	H8	青森県
堤	堤川	下湯	R	FNW	70.0	783.5	3.723	63.7	12.600	11.000		県	青森県	S63	青森県
小湊	小湊川	田の沢溜池	E	A	21.0	205.0	124	0.8	1.173	978	879	町	平内町	S20	平内町
高瀬	坪川	天間	G	A	50.5	202.8	107	63.5	19.584	18.434		県	青森県	S43	青森県
新井田川	新井田川	世増	G	FAW	52.0	247.0	220	396.0	36.500	33.100	21.175	農水省	東北農政局	H15	青森県
川内川	川内川	川内	G	FN	55.0	137.0	94	48.0	16.500	14.500		県	青森県	H6	青森県
奥入瀬川	後藤川	指久保	R	A	37.8	200.0	778	28.4	2.922	2.070	2.070	県	青森県	H23	青森県

資料：ダム年鑑2010
※形式　G：重力式コンクリートダム　R：ロックフィルダム　E：アースダム
※目的　F：洪水調節　N：不特定用水　A：新規かんがい　P：発電　W：上水道　I：工業用水　D：防災
※対象ダム：・青森県内の国及び県等で造成するかんがいに供するダム
・堤高15m以上の農業用ため池
・国交省及び県（土木）で造成する多目的ダムで農業用水を確保しているダム
※概要図には上記農業用ダム一覧に記載のあるダムのみ名称を表示

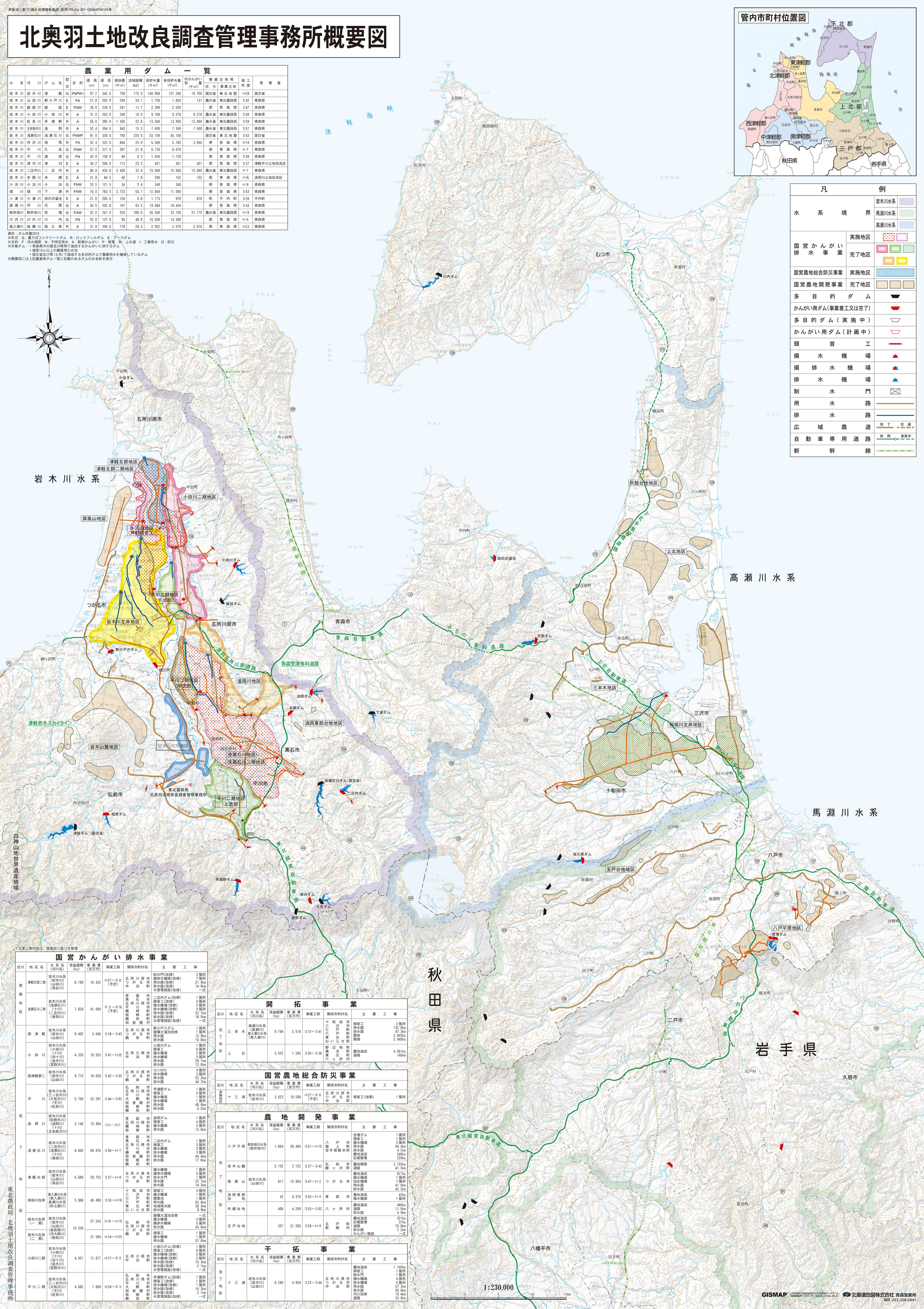

国営かんがい排水事業

※主要工事内容は、事業誌に基づき整理

区分	地区名	水系名(河川名)	受益面積(ha)	事業費(百万円)	事業工期	関係市町村名	主要工事
実施地区	津軽北部二期	岩木川水系(岩木川)(山田川)(鳥谷川)	6.189	10.432	H27～R8(予定)	五所川原市 つがる市 中泊町	制水門(改修) 2箇所 揚排水機場(改修) 7箇所 用水路(改修) 21.9km 排水路(改修) 14.6km 水管理施設(改修) 一式
	浅瀬石川二期	岩木川水系(浅瀬石川)(十川)(二庄内川)(青荷川)	7.839	41.000	R3～R18(予定)	青森市 黒石市 五所川原市 平川市 藤崎町 板柳町 鶴田町 田舎館村	二庄内ダム(改修) 1箇所 頭首工(改修) 4箇所 揚水機場(改修) 2箇所 排水機場(改修) 3箇所 用水路(改修) 52.1km 排水路(改修) 18.5km 水管理施設(改修) 一式
完了地区	西津軽	岩木川水系(岩木川)(山田川)	9.492	3.046	S18～S43	五所川原市 つがる市 鶴田町	新小戸六ダム 1箇所 廻堰大溜池改修 1箇所 用水路 15.9km 排水路 10.8km
	小田川	岩木川水系(小田川)(十川)(旧十川)(金木川)(宮野沢川)	4.330	18.553	S41～H元	五所川原市 中泊町	小田川ダム 1箇所 頭首工 6箇所 揚水機場 2箇所 排水機場 2箇所 用水路 28.1km 排水路 12.0km
	西津軽第二	岩木川水系(岩木川)(山田川)	9.770	16.659	S42～S55	五所川原市 つがる市 鶴田町	揚水機場 4箇所 排水機場 3箇所 用水路 52.2km 排水路 44.7km
	平川	岩木川水系(三ッ目内川)(大和沢川)(平川)(虹貝川)	5.700	52.297	S44～S63	弘前市 五所川原市 平川市 大鰐町 田舎館村 板柳町 鶴田町	早瀬野ダム 1箇所 頭首工 4箇所 揚水機場 1箇所 排水機場 1箇所 用水路 48.0km 排水路 6.2km
	浪岡川	岩木川水系(松野木川)(浪岡川)(十川)(玉余魚沢川)	3.140	15.904	S46～S63	青森市 五所川原市 藤崎町 板柳町	浪岡ダム 1箇所 頭首工 4箇所 揚水機場 2箇所 用水路 13.6km
	浅瀬石川	岩木川水系(二庄内川)(浅瀬石川)(十川)(青荷川)	8.600	69.976	S50～H7	青森市 黒石市 五所川原市 平川市 藤崎町 田舎館村 板柳町 鶴田町	二庄内ダム 1箇所 頭首工 3箇所 揚水機場 2箇所 排水機場 3箇所 用水路 44.4km 排水路 17.6km
	津軽北部	岩木川水系(岩木川)(山田川)(鳥谷川)	6.680	29.753	S57～H9	五所川原市 つがる市 中泊町	揚水機場 1箇所 揚排水機場 5箇所 排水水門 1箇所 用水路 22.1km 排水路 14.3km
	相坂川左岸	奥入瀬川水系(奥入瀬川)高瀬川水系(砂土路川)	5.888	40.490	S53～H18	十和田市 三沢市 七戸町 六戸町 東北町 おいらせ町	頭首工 3箇所 揚水機場 1箇所 調整池 1箇所 用水路 55.4km 地域用水路 38.3km 排水路 9.9km
	岩木川左岸(一期)	岩木川水系(岩木川)(山田川)(後長根川)(旧大鰐川)(新和川)	10.530	27.243	H8～H19	弘前市 五所川原市 つがる市 鶴田町	廻堰大溜池改修 一式 揚水機場 2箇所 揚排水機場 5箇所 排水路 43.0km
	岩木川左岸(二期)			37.584	H14～H25		頭首工 1箇所 揚水機場 1箇所 用水路 57.0km
	小田川二期	岩木川水系(小田川)(十川)(旧十川)(金木川)(宮野沢川)	4.021	11.677	H17～R2	五所川原市 中泊町	小田川ダム(改修) 1箇所 頭首工(改修) 6箇所 揚水機場(改修) 2箇所 排水機場(改修) 2箇所 用水路(改修) 10.3km 排水路(改修) 2.1km 水管理施設(改修) 一式
	平川二期	岩木川水系(三ッ目内川)(大和沢川)(平川)(虹貝川)	4.682	7.669	H24～R3	弘前市 五所川原市 平川市 大鰐町 田舎館村 板柳町 鶴田町	早瀬野ダム(改修) 1箇所 頭首工(改修) 1箇所 揚水機場(改修) 1箇所 用水路(改修) 10.3km 排水路(改修) 2.1km 水管理施設(改修) 一式

開拓事業

区分	地区名	水系名(河川名)	受益面積(ha)	事業費(百万円)	事業工期	関係市町村名	主要工事
完了地区	三本木	高瀬川水系(高瀬川)奥入瀬川水系(奥入瀬川)	9.794	2.518	S12～S41	十和田市 三沢市 七戸町 六戸町 東北町 おいらせ町	頭首工 2箇所 用水路 132.8km 排水路 47.3km 開田 3.845ha 開畑 5.949ha
	上北		5.522	1.206	S30～S38	野辺地町 横浜町 東北町 六ヶ所村	農地造成 4.061ha 道路 146km

国営農地総合防災事業

区分	地区名	水系名(河川名)	受益面積(ha)	事業費(百万円)	事業工期	関係市町村名	主要工事
実施地区	十三湖	岩木川水系(岩木川)	3.023	10.598	H27～R6(予定)	五所川原市 つがる市 中泊町	頭首工(改築) 1箇所

農地開発事業

区分	地区名	水系名(河川名)	受益面積(ha)	事業費(百万円)	事業工期	関係市町村名	主要工事
完了地区	八戸平原	新井田川水系(新井田川)	1.864	50.400	S51～H15	八戸市 階上町 岩手県軽米町	世増ダム 1箇所 頭首工 1箇所 揚水機場 2箇所 用水路 94.4km 排水路 4.2km 農地造成 346ha 区画整理 228ha
	岩木山麓		2.155	2.152	S37～S43	弘前市 藤崎町	農地開発 2.155ha 道路 41.5km
	屏風山	岩木川水系(山田川)	817	15.904	S47～H2	つがる市	農地造成 817ha 揚水機場 1箇所 加圧機場 7箇所 用水路 41.0km 排水路 45.2km
	浪岡東部台地		43	4.370	S55～H4	青森市	農地造成 43ha 揚水機場 1箇所
	吹越台地		486	4.209	S53～S62	六ヶ所村	農地造成 486ha 道路 11.0km 排水路 4.9km
	五戸台地		357	21.500	S59～H9	五戸町 新郷村	農地造成 321ha 区画整理 37ha 道路 70.6km 排水路 7.2km かんがい施設 一式

干拓事業

区分	地区名	水系名(河川名)	受益面積(ha)	事業費(百万円)	事業工期	関係市町村名	主要工事
完了地区	十三湖	岩木川水系(岩木川)(山田川)	8.280	4.954	S23～S44	五所川原市 つがる市 中泊町	農地造成 1.749ha 頭首工 1箇所 制水門 1箇所 揚水機場 4箇所 排水機場 5箇所 用水路 37.3km 排水路 56.6km 河川改修 19.4km 道路 33.0km

GISMAP この地図は北海道地図(株)の空間情報データベース「GISMAP」をベースに作成しました。
北海道地図株式会社 青森営業所 電話：022-208-5841

東北農政局　北奥羽土地改良調査管理事務所