データを活用して農業経営を行っている農業経営体数（新庄市）

東北農政局
山形県拠点

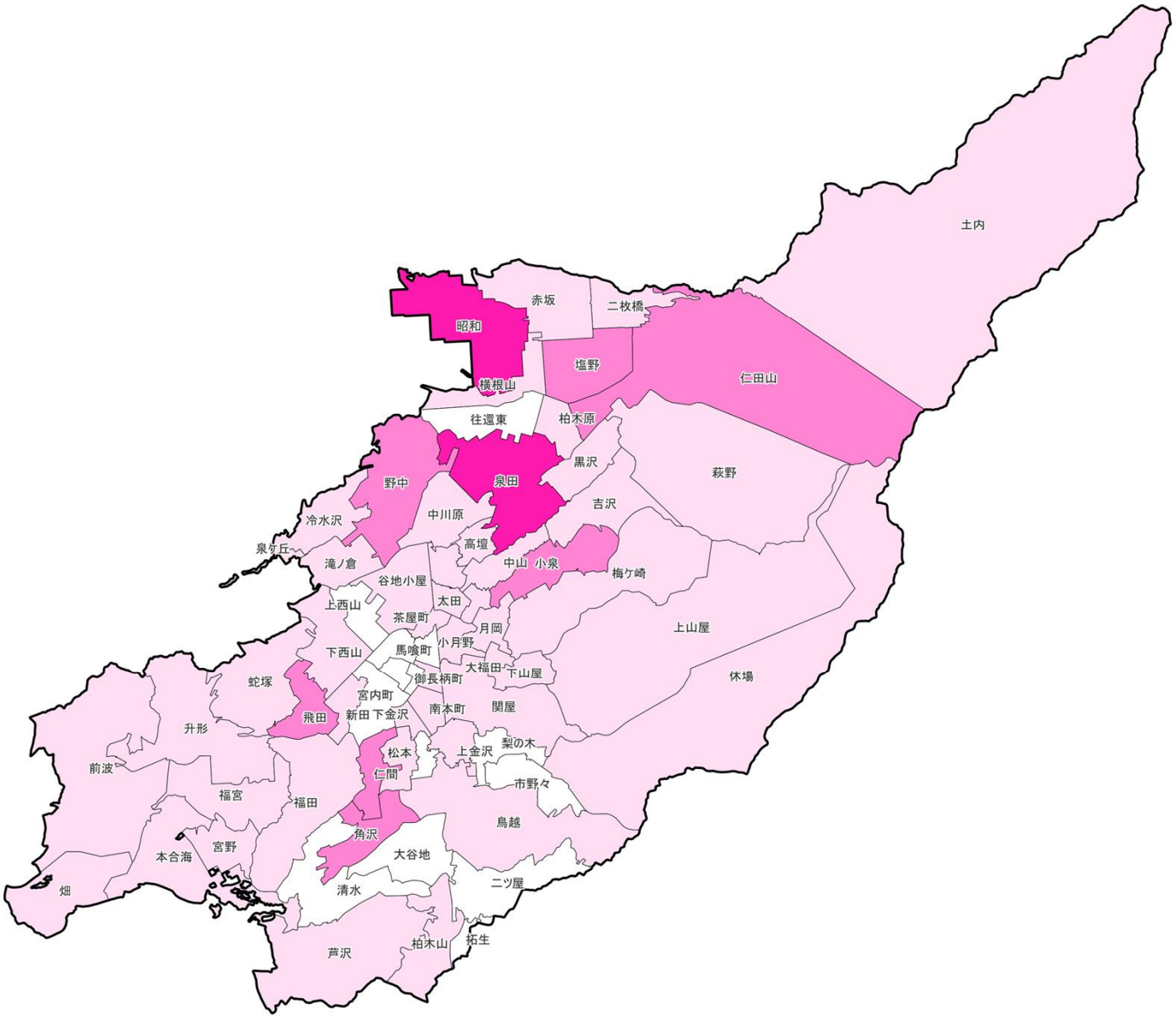

凡例

- 5経営体未満
- 5～10経営体未満
- 10経営体以上
- 事実なし

出典：地域の農業を見て・知って・活かすDB（2020年農林業センサス）

注１）農林業センサス結果は、当該農業経営体が所在する場所で集計した属人調査結果である。

２）また、農業経営体から報告された自計申告結果であり、調査方法は、調査対象である農業経営体自身が、「データを取得して活用」、「データを取得・記録して活用」、「データを取得・分析して活用」、「データを活用した農業を行っていない」の４つの選択肢の中からいずれか１つを回答する方式により実施されたものであり、現地確認等を行ったものではありません。